

ESTADO DO PARÁ

PREFEITURA MUNICIPAL DE OURILANDIA DO NORTE

ORÇAMENTO PROGRAMA

EXERCÍCIO 2021

PROJETO DE LEI ORÇAMENTÁRIA ANUAL – LOA 2021

Nº ____/2020 ____/____/2020



PREFEITURA MUNICIPAL DE OURILÂNDIA DO NORTE

Avenida das Nações nº 415 - CEP 68390-000 - Ourilândia do Norte - Pará

CNPJ Nº 22.980.643/0001-81 Site- www.ourilandia.pa.gov.br Fone Pabx: 94-3434 – 1289/1635

Projeto de Lei nº _____ de _____ de _____ de 2020

Estima a receita e fixa a despesa do Município de Ourilândia do Norte, Estado do Pará, para o exercício de 2021.

A CÂMARA MUNICIPAL DE OURILÂNDIA DO NORTE, APROVA e Eu, na condição de Prefeito Municipal, SANCIONO a seguinte Lei:

CAPÍTULO I DAS DISPOSIÇÕES COMUNS

Artigo 1º. O Orçamento do Município de Ourilândia do Norte, Estado do Pará, para o exercício de 2021, estima a Receita e fixa a Despesa em **R\$ 153.976.244,54 (Cento e cinquenta e três milhões, novecentos e setenta e seis mil, duzentos e quarenta e quatro reais e cinquenta e quatro centavos)** envolvendo os recursos de todas as fontes, compreendendo:

- I - Orçamento Fiscal;
- II - Orçamento da Seguridade Social;

CAPÍTULO II DOS ORÇAMENTOS FISCAL E DA SEGURIDADE SOCIAL

Artigo 2º- Os Orçamentos Fiscal e da Seguridade Social serão detalhados, em seu menor nível, através dos Elementos da Despesa detalhados nos Anexos que acompanham esta Lei.

§ 1º - Na programação e execução dos Orçamentos Fiscal e de Seguridade Social será utilizada a classificação da despesa por sua natureza, onde deverão ser identificados a Categoria Econômica, o Grupo da Despesa, a Modalidade de Aplicação e o Elemento.

§ 2º - O Chefe do Poder Executivo deverá estabelecer e publicar anexo às normas de execução do orçamento a classificação das despesas mencionadas no parágrafo anterior.

Artigo 3º - A receita é orçada e a despesa fixada em valores iguais a **R\$ 153.976.244,54 (Cento e cinquenta e três milhões, novecentos e setenta e seis mil, duzentos e quarenta e quatro reais e cinquenta e quatro centavos)**.

§ 1º - Incluem-se no total referido neste artigo os recursos próprios dos fundos especiais.

§ 2º - A receita será realizada mediante a arrecadação de tributos, transferências e outras receitas correntes e de capital, na forma da legislação vigente e das especificações constantes dos quadros integrantes desta Lei, observando o seguinte desdobramento:

Sumário Geral da Receita por Fontes (Lei 4.320, art. 2º, § 1º, I)

I - Administração Direta:



PREFEITURA MUNICIPAL DE OURILÂNDIA DO NORTE

Avenida das Nações nº 415 - CEP 68390-000 - Ourilândia do Norte - Pará

CNPJ Nº 22.980.643/0001-81 Site- www.ourilandia.pa.gov.br Fone Pabx: 94-3434 – 1289/1635

Receitas Correntes

Receita Tributária	R\$	12.536.238,99
Receita de Contribuições.....	R\$	1.101.413,63
Receita Patrimonial.....	R\$	1.302.593,70
Receita de Serviços.....	R\$	2.114.280,47
Transferências Correntes.....	R\$	123.581.282,11
Outras Receitas Correntes.....	R\$	192.395,84
(-) Dedução para formação do FUNDEB.....	R\$	-11.119.953,48

Subtotal..... R\$ 129.708.251,26

Receita de Capital

Alienação de Bens.....	R\$	155.743,28
Transferência de Capital.....	R\$	24.112.250,00

Subtotal.....R\$ 24.267.993,28

Receita Total.....R\$ 153.976.244,54

Artigo 4º - A despesa, no mesmo valor da receita é fixada em **R\$ 153.976.244,54 (Cento e cinquenta e três milhões, novecentos e setenta e seis mil, duzentos e quarenta e quatro reais e cinquenta e quatro centavos)**, assim desdobrados:

I - No Orçamento Fiscal em **R\$ 120.321.244,54 (Cento e vinte milhões, trezentos e vinte e um mil, duzentos e quarenta e quatro reais e cinquenta e quatro centavos)**;

II - No Orçamento da Seguridade Social em **R\$ 33.655.000,00 (Trinta e três milhões, seiscentos e cinquenta e cinco mil reais)**;

Artigo 5º - A despesa será realizada com observância da programação constante dos quadros que integram esta lei, apresentando os seguintes desdobramentos:

I - Por Categorias Econômicas

1 - Despesas Correntes.....	R\$	110.372.261,87
2 - Despesas de Capital.....	R\$	42.953.982,67
4 - Reserva de Contingência.....	R\$	650.000,00
TOTAL	R\$	153.976.244,54

II - Por Funções de Governo

01 - Legislativa	R\$	5.001.152,58
03 – Essencial à Justiça.....	R\$	310.000,00
04 - Administração.....	R\$	12.027.736,98
06 – Segurança Pública.....	R\$	902.000,00
08 - Assistência Social.....	R\$	7.832.000,00
10 - Saúde.....	R\$	25.823.000,00
12 - Educação.....	R\$	51.798.524,89
13 – Cultura.....	R\$	610.000,00
15 – Urbanismo.....	R\$	31.236.830,09
16 - Habitação.....	R\$	2.190.000,00
17 – Saneamento.....	R\$	8.743.000,00
18 - Gestão Ambiental.....	R\$	1.630.000,00
20 - Agricultura.....	R\$	2.707.000,00
27 - Desporto e Lazer.....	R\$	1.045.000,00



PREFEITURA MUNICIPAL DE OURILÂNDIA DO NORTE

Avenida das Nações nº 415 - CEP 68390-000 - Ourilândia do Norte - Pará

CNPJ Nº 22.980.643/0001-81 Site- www.ourilandia.pa.gov.br Fone Pabx: 94-3434 – 1289/1635

28 – Encargos Especiais.....R\$	1.470.000,00
99 - Reserva de Contingência..... R\$	650.000,00
Total R\$	153.976.244,54

Artigo 6º - Ficam aprovados os orçamentos dos fundos especiais do poder executivo em importância iguais para a receita orçada e a despesa fixada, aplicando-se-lhes as mesmas regras e autorizações destinadas à administração direta por força desta lei.

CAPÍTULO III

DA AUTORIZAÇÃO PARA ABERTURA DE CRÉDITOS SUPLEMENTARES

Artigo 7º. Fica o Poder Executivo autorizado a:

I - Abrir durante o exercício créditos Adicionais de natureza suplementar até o limite de 30% (trinta por cento) do total da despesa fixada no artigo 1º observando-se o disposto no artigo 7º da Lei Federal nº 4.320/64 de 17 de março de 1964, e do artigo 6º da Lei Municipal nº ____/2020 – LDO de ____ de ____ de 2020, utilizando como fonte de recursos, a anulação parcial e/ou total de dotações do próprio orçamento, bem assim o excesso de arrecadação do exercício realizado e projetado, como também o superávit financeiro do exercício anterior.

II - Abrir créditos suplementares até o limite consignado sob a denominação de Reserva de Contingência em conformidade com o disposto na Lei de Diretrizes Orçamentárias.

III - Remanejar recursos no âmbito do mesmo órgão e do mesmo programa.

§ Único. Não onerarão o limite previsto no inciso I, os créditos destinados a suprir insuficiência nas dotações de despesas a conta de recursos vinculados.

Artigo 8º. As fontes de recurso aprovadas nesta Lei e em seus adicionais poderão ser modificadas pelos Poderes Legislativo e Executivo, visando ao atendimento das necessidades da execução dos programas, observando-se, em todo caso, as disponibilidades financeiras de cada fonte diferenciada de recurso.

CAPÍTULO IV

DAS OPERAÇÕES DE CRÉDITO

Artigo 9º. Fica o Poder Executivo autorizado a realizar operações de créditos por antecipação da receita até o limite de 25% (vinte e cinco por cento) da receita corrente líquida, observadas as condições estabelecidas no artigo 38, da Lei Complementar nº 101, de 2000.

CAPÍTULO V

DAS DISPOSIÇÕES GERAIS

Artigo 10º - Fica o poder executivo autorizado a estabelecer normas complementares pertinentes a execução do orçamento e, no que couber, adequá-lo as disposições da constituição do município, compreendendo também a programação financeira para o exercício de 2021.



PREFEITURA MUNICIPAL DE OURILÂNDIA DO NORTE

Avenida das Nações nº 415 - CEP 68390-000 - Ourilândia do Norte - Pará

CNPJ Nº 22.980.643/0001-81 Site- www.ourilandia.pa.gov.br Fone Pabx: 94-3434 – 1289/1635

Artigo 11º - Todos valores recebidos pelas unidades da administração direta, fundos especiais deverão, para sua movimentação, ser registrados nos respectivos orçamentos.

§ único - Excluem-se do disposto neste artigo os casos em que por força de lei, normas especiais ou exigências do ente repassador, o registro deva ser feito através do grupo extra orçamentário.

Artigo 12º. Esta Lei entrará em vigor a partir de 1º de janeiro de 2021.

Gabinete do Prefeito Municipal de OURILÂNDIA DO NORTE, aos _____ dias do mês de _____ de 2020.

ROMILDO VELOSO E SILVA

Prefeito Municipal

ANEXOS DA LEI 4.320/64

**PREF. MUN. DE OURILANDIA DO NORTE**

AV. DAS NAÇÕES - CNPJ:22980643/0001-81

Orçamento Programa - Exercício de 2021

DEMONSTRATIVO DA RECEITA E DESPESA SEGUNDO AS CATEGORIAS ECONOMICAS

(Inc.II, §1º, Art.2º)

Anexo 01

Page 1

RECEITA	R\$	R\$
RECEITAS CORRENTES		
IMPOSTOS, TAXAS E CONTRIBUIÇÕES DE MELHORIA	12.536.238,99	
CONTRIBUIÇÕES	1.101.413,63	
RECEITA PATRIMONIAL	1.302.593,70	
RECEITA DE SERVIÇOS	2.114.280,47	
TRANSFERÊNCIAS CORRENTES	123.581.282,11	
OUTRAS RECEITAS CORRENTES	192.395,84	
(R) DEDUÇÕES DO FUNDEB	-11.119.953,48	
SUB TOTAL		129.708.251,26
TOTAL		129.708.251,26
SUPERAVIT DO ORÇAMENTO CORRENTE		19.335.989,39
RECEITAS DE CAPITAL		
ALIENAÇÃO DE BENS	155.743,28	
TRANSFERÊNCIAS DE CAPITAL	24.112.250,00	
SUB TOTAL		24.267.993,28
TOTAL		43.603.982,67

RESUMO

RECEITAS CORRENTES	140.828.204,74
DEDUÇÕES DA RECEITA CORRENTE	-11.119.953,48
RECEITAS DE CAPITAL	24.267.993,28
TOTAL DE RECEITAS	153.976.244,54
TOTAL	153.976.244,54

DESPESA	R\$	R\$
DESPESAS CORRENTES		
PESSOAL E ENCARGOS SOCIAIS	67.468.444,84	
JUROS E ENCARGOS DA DÍVIDA	62.420,00	
OUTRAS DESPESAS CORRENTES	42.841.397,03	
SUB TOTAL		110.372.261,87
SUPERAVIT DO ORÇAMENTO CORRENTE		19.335.989,39
TOTAL		129.708.251,26
DESPESAS DE CAPITAL		
INVESTIMENTOS	42.353.982,67	
AMORTIZAÇÃO DA DÍVIDA	600.000,00	
SUB TOTAL		42.953.982,67
RESERVA DE CONTINGENCIA		650.000,00
TOTAL		43.603.982,67

RESUMO

DESPESAS CORRENTES	110.372.261,87
DESPESAS DE CAPITAL	42.953.982,67
RESERVA DE CONTINGÊNCIA	650.000,00
TOTAL DE DESPESA	153.976.244,54
TOTAL	153.976.244,54



PREF. MUN. DE OURILANDIA DO NORTE

AV. DAS NAÇÕES - CNPJ:22980643/0001-81

Orçamento Programa - Exercício de 2021

DEMONSTRATIVO DA RECEITA E DESPESA SEGUNDO AS CATEGORIAS ECONOMICAS

(Inc.II, §1º, Art.2º)

Anexo 01

Page 2

**PREF. MUN. DE OURILANDIA DO NORTE**

AV. DAS NAÇÕES - CNPJ:22980643/0001-81

Anexo 02

Page 1

Orçamento Programa - Exercício de 2021

RECEITAS SEGUNDO AS CATEGORIAS ECONOMICAS

Código	Especificação	F.R.	Desdobramento	SubCategoria Fonte	Categoria Econômica
1000.00.0.0.00.00	RECEITAS CORRENTES	0.000.000			140.828.204,74
1100.00.0.0.00.00	IMPOSTOS, TAXAS E CONTRIBUIÇÕES DE MELHORIA	0.000.000		12.536.238,99	
1110.00.0.0.00.00	IMPOSTOS	0.000.000		11.287.826,69	
1113.00.0.0.00.00	IMPOSTOS SOBRE A RENDA E PROVENTOS DE QUALQUER NATUREZA	0.000.000	882.000,00		
1113.03.0.0.00.00	IMPOSTO SOBRE A RENDA - RETIDO NA FONTE	0.000.000	882.000,00		
1113.03.1.0.00.00	IMPOSTO SOBRE A RENDA - RETIDO NA FONTE - TRABALHO	0.000.000	551.250,00		
1113.03.1.1.00.00	IRRF - TRABALHO - PRINCIPAL	0.1.00	551.250,00		
1113.03.4.0.00.00	IMPOSTO SOBRE A RENDA - RETIDO NA FONTE - OUTROS RENDIMENTOS	0.000.000	330.750,00		
1113.03.4.1.00.00	IRRF - OUTROS RENDIMENTOS - PRINCIPAL	0.1.00	330.750,00		
1118.00.0.0.00.00	IMPOSTOS ESPECÍFICOS DE ESTADOS, DF E MUNICÍPIOS	0.000.000	10.405.826,69		
1118.01.0.0.00.00	IMPOSTOS SOBRE O PATRIMÔNIO PARA ESTADOS/DF/MUNICÍPIOS	0.000.000	2.332.430,40		
1118.01.1.0.00.00	IMPOSTO SOBRE A PROPRIEDADE PREDIAL E TERRITORIAL URBANA	0.000.000	2.051.292,90		
1118.01.1.1.00.00	IPTU - PRINCIPAL	0.1.00	1.979.630,40		
1118.01.1.2.00.00	IPTU - MULTAS E JUROS DE MORA	0.1.00	55.125,00		
1118.01.1.3.00.00	IPTU - DÍVIDA ATIVA	0.1.00	16.537,50		
1118.01.4.0.00.00	IMP. TRANSMISSÃO "INTER VIVOS" DE BENS IMÓVEIS E DIREITOS	0.000.000	281.137,50		
1118.01.4.1.00.00	ITBI - PRINCIPAL	0.1.00	275.625,00		
1118.01.4.2.00.00	ITBI - MULTAS E JUROS DE MORA	0.1.00	5.512,50		
1118.02.0.0.00.00	IMPOSTOS SOBRE A PRODUÇÃO, CIRCULAÇÃO DE MERCADORIAS E SERVIÇOS	0.000.000	8.073.396,29		
1118.02.3.0.00.00	IMPOSTO SOBRE SERVIÇOS DE QUALQUER NATUREZA	0.000.000	8.073.396,29		
1118.02.3.1.00.00	ISS - PRINCIPAL	0.000.000	7.976.582,92		
1118.02.3.1.04.00	IMPOSTO SOBRE SERVIÇOS DE QUALQUER NATUREZA - PRINCIPAL - IS	0.1.00	3.150.000,00		
1118.02.3.1.05.00	IMPOSTO SOBRE SERVIÇOS DE QUALQUER NATUREZA - PRINCIPAL - IS	0.1.00	626.582,92		
1118.02.3.1.07.00	IMPOSTO SOBRE SERVIÇOS DE QUALQUER NATUREZA - PRINCIPAL - IS	0.1.00	4.200.000,00		
1118.02.3.2.00.00	ISS - MULTAS E JUROS DE MORA	0.1.00	33.075,00		
1118.02.3.3.00.00	ISS - DÍVIDA ATIVA	0.1.00	63.738,37		
1120.00.0.0.00.00	TAXAS	0.000.000		1.248.412,30	
1121.00.0.0.00.00	TAXAS PELO EXERCÍCIO DO PODER DE POLÍCIA	0.000.000	813.943,82		
1121.01.0.0.00.00	TAXAS DE INSPEÇÃO, CONTROLE E FISCALIZAÇÃO	0.000.000	774.708,23		
1121.01.1.0.00.00	TAXAS DE INSPEÇÃO, CONTROLE E FISCALIZAÇÃO	0.000.000	774.708,23		
1121.01.1.1.00.00	TAXAS DE INSPEÇÃO, CONTROLE E FISCALIZAÇÃO - PRINCIPAL	0.1.00	765.888,23		
1121.01.1.2.00.00	TAXAS DE INSPEÇÃO, CONTROLE E FISCALIZAÇÃO - MULTAS E JUROS	0.1.00	4.410,00		
1121.01.1.3.00.00	TAXAS DE INSPEÇÃO, CONTROLE E FISCALIZAÇÃO - DÍVIDA ATIVA	0.1.00	4.410,00		
1121.04.0.0.00.00	TAXA DE CONTROLE E FISCALIZAÇÃO AMBIENTAL	0.000.000	39.235,59		
1121.04.1.0.00.00	TAXA DE CONTROLE E FISCALIZAÇÃO AMBIENTAL	0.000.000	39.235,59		
1121.04.1.1.00.00	TAXA CONTROLE/FISCALIZAÇÃO AMBIENTAL - PRINCIPAL	0.1.00	39.235,59		
1122.00.0.0.00.00	TAXAS PELA PRESTAÇÃO DE SERVIÇOS	0.000.000	434.468,48		
1122.01.0.0.00.00	TAXAS PELA PRESTAÇÃO DE SERVIÇOS	0.000.000	434.468,48		
1122.01.1.0.00.00	TAXAS PELA PRESTAÇÃO DE SERVIÇOS	0.000.000	434.468,48		
1122.01.1.1.00.00	TAXAS PELA PRESTAÇÃO DE SERVIÇOS - PRINCIPAL	0.1.00	430.181,49		
1122.01.1.2.00.00	TAXAS PELA PRESTAÇÃO DE SERVIÇOS - MULTAS E JUROS DE MORA	0.1.00	2.150,89		
1122.01.1.3.00.00	TAXAS PELA PRESTAÇÃO DE SERVIÇOS - DÍVIDA ATIVA	0.1.00	2.136,10		
1200.00.0.0.00.00	CONTRIBUIÇÕES	0.000.000		1.101.413,63	
1240.00.0.0.00.00	CONTRIBUIÇÃO PARA O CUSTEIO DO SERVIÇO DE ILUMINAÇÃO PÚBLICA	0.000.000		1.101.413,63	
1240.00.1.0.00.00	CONTRIBUIÇÃO PARA O CUSTEIO DO SERVIÇO DE ILUMINAÇÃO PÚBLICA	0.000.000	1.101.413,63		
1240.00.1.1.00.00	CONTRIB. CUSTEIO SERVIÇO ILUMINAÇÃO PÚBLICA - PRINCIPAL	0.1.00	1.101.413,63		
1300.00.0.0.00.00	RECEITA PATRIMONIAL	0.000.000		1.302.593,70	
1320.00.0.0.00.00	VALORES MOBILIÁRIOS	0.000.000		1.302.593,70	
1321.00.0.0.00.00	JUROS E CORREÇÕES MONETÁRIAS	0.000.000	1.302.593,70		
1321.00.1.0.00.00	REMUNERAÇÃO DE DEPÓSITOS BANCÁRIOS	0.000.000	1.302.593,70		
1321.00.1.1.00.00	REMUNERAÇÃO DE DEPÓSITOS BANCÁRIOS - PRINCIPAL	0.000.000	1.302.593,70		
1321.00.1.1.01.00	REMUNERAÇÃO DE DEPÓSITOS BANCÁRIOS - PRINCIPAL - FUNDO DE ED	0.1.00	1.000,00		
1321.00.1.1.01.00	REMUNERAÇÃO DE DEPÓSITOS BANCÁRIOS - PRINCIPAL - FUNDO DE ED	0.2.40	1.050,00		

**PREF. MUN. DE OURILANDIA DO NORTE**

AV. DAS NAÇÕES - CNPJ:22980643/0001-81

Anexo 02

Page 2

Orçamento Programa - Exercício de 2021

RECEITAS SEGUNDO AS CATEGORIAS ECONOMICAS

Código	Especificação	F.R.	Desdobramento	SubCategoria Fonte	Categoria Econômica
1321.00.1.1.01.00	PRINCIPAL – FUNDO DE ED REMUNERAÇÃO DE DEPÓSITOS BANCÁRIOS – PRINCIPAL – FUNDO DE ED	0.2.47	1.050,00		
1321.00.1.1.02.00	REMUNERAÇÃO DE DEPÓSITOS BANCÁRIOS – PRINCIPAL - FUNDEB	0.1.38	132.300,00		
1321.00.1.1.02.00	REMUNERAÇÃO DE DEPÓSITOS BANCÁRIOS – PRINCIPAL - FUNDEB	0.1.38	88.200,00		
1321.00.1.1.04.00	REMUNERAÇÃO DE DEPÓSITOS BANCÁRIOS – PRINCIPAL - FNDE	0.2.31	1.050,00		
1321.00.1.1.04.00	REMUNERAÇÃO DE DEPÓSITOS BANCÁRIOS – PRINCIPAL - FNDE	0.2.31	1.050,00		
1321.00.1.1.04.00	REMUNERAÇÃO DE DEPÓSITOS BANCÁRIOS – PRINCIPAL - FNDE	0.2.31	1.050,00		
1321.00.1.1.04.00	REMUNERAÇÃO DE DEPÓSITOS BANCÁRIOS – PRINCIPAL - FNDE	0.2.31	3.150,00		
1321.00.1.1.04.00	REMUNERAÇÃO DE DEPÓSITOS BANCÁRIOS – PRINCIPAL - FNDE	0.2.31	66.150,00		
1321.00.1.1.05.00	REMUNERAÇÃO DE DEPÓSITOS BANCÁRIOS – PRINCIPAL - FMS	0.2.29	110.250,00		
1321.00.1.1.05.00	REMUNERAÇÃO DE DEPÓSITOS BANCÁRIOS – PRINCIPAL - FMS	0.2.41	1.050,00		
1321.00.1.1.05.00	REMUNERAÇÃO DE DEPÓSITOS BANCÁRIOS – PRINCIPAL - FMS	0.2.46	1.050,00		
1321.00.1.1.06.00	REMUNERAÇÃO DE DEPÓSITOS BANCÁRIOS – PRINCIPAL - FMAS	0.1.00	1.000,00		
1321.00.1.1.06.00	REMUNERAÇÃO DE DEPÓSITOS BANCÁRIOS – PRINCIPAL - FMAS	0.2.30	2.050,00		
1321.00.1.1.06.00	REMUNERAÇÃO DE DEPÓSITOS BANCÁRIOS – PRINCIPAL - FMAS	0.2.30	20.000,00		
1321.00.1.1.06.00	REMUNERAÇÃO DE DEPÓSITOS BANCÁRIOS – PRINCIPAL - FMAS	0.2.40	1.050,00		
1321.00.1.1.06.00	REMUNERAÇÃO DE DEPÓSITOS BANCÁRIOS – PRINCIPAL - FMAS	0.2.45	1.050,00		
1321.00.1.1.07.00	REMUNERAÇÃO DE DEPÓSITOS BANCÁRIOS – PRINCIPAL - PM	0.1.00	860.843,70		
1321.00.1.1.07.00	REMUNERAÇÃO DE DEPÓSITOS BANCÁRIOS – PRINCIPAL - PM	0.2.40	2.100,00		
1321.00.1.1.07.00	REMUNERAÇÃO DE DEPÓSITOS BANCÁRIOS – PRINCIPAL - PM	0.2.45	2.000,00		
1321.00.1.1.07.00	REMUNERAÇÃO DE DEPÓSITOS BANCÁRIOS – PRINCIPAL - PM	0.2.50	1.050,00		
1321.00.1.1.09.00	REMUNERAÇÃO DE DEPÓSITOS BANCÁRIOS – PRINCIPAL – OUTROS	0.1.00	2.000,00		
1321.00.1.1.09.00	REMUNERAÇÃO DE DEPÓSITOS BANCÁRIOS – PRINCIPAL – OUTROS	0.2.40	1.050,00		
1600.00.0.0.00.00	RECEITA DE SERVIÇOS	0.000.000		2.114.280,47	
1690.00.0.0.00.00	OUTROS SERVIÇOS	0.000.000		2.114.280,47	
1690.99.0.0.00.00	OUTROS SERVIÇOS	0.000.000	2.114.280,47		
1690.99.1.0.00.00	OUTROS SERVIÇOS	0.000.000	2.114.280,47		
1690.99.1.1.00.00	OUTROS SERVIÇOS - PRINCIPAL	0.1.00	2.114.280,47		
1700.00.0.0.00.00	TRANSFERÊNCIAS CORRENTES	0.000.000		123.581.282,11	
1710.00.0.0.00.00	TRANSFERÊNCIAS DA UNIÃO E DE SUAS ENTIDADES	0.000.000		64.966.191,25	
1718.00.0.0.00.00	TRANSF. DA União - ESPECÍFICAS DE ESTADOS, DF E MUNIC	0.000.000	64.966.191,25		
1718.01.0.0.00.00	PARTICIPAÇÃO NA RECEITA DA UNIÃO	0.000.000	26.304.710,67		
1718.01.2.0.00.00	COTA-PARTE DO FUNDO DE PARTIC.DOS MUNIC. - COTA MENSAL	0.000.000	24.938.594,10		
1718.01.2.1.00.00	COTA-PARTE DO FPM - COTA MENSAL - PRINCIPAL	0.1.00	24.938.594,10		
1718.01.3.0.00.00	COTA-PARTE FUNDO DE PARTIC. MUNIC.– 1% COTA DEZEMBRO	0.000.000	551.250,00		
1718.01.3.1.00.00	COTA-PARTE DO FPM–1% COTA-DEZEMBRO - PRINCIPAL	0.1.00	551.250,00		
1718.01.4.0.00.00	COTA-PARTE FUNDO DE PARTIC.DOS MUNIC.- 1% COTA JULHO	0.000.000	551.250,00		
1718.01.4.1.00.00	COTA-PARTE DO FPM–1% COTA-JULHO - PRINCIPAL	0.1.00	551.250,00		
1718.01.5.0.00.00	COTA-PARTE DO IMP.SOBRE A PROP.TERRIT. RURAL	0.000.000	202.961,43		
1718.01.5.1.00.00	COTA-PARTE DO IMPOSTO-PROPRIED.TERRIT.RURAL-PRINCIPAL	0.1.00	202.961,43		
1718.01.7.0.00.00	COTA-PARTE DA CONTRIB.DE INTERV. NO DOMÍNIO ECONÔMICO	0.000.000	60.655,14		
1718.01.7.1.00.00	COTA-PARTE DA CIDE - PRINCIPAL	0.1.00	60.655,14		
1718.02.0.0.00.00	TRANSF.COMPENS.FINANC. PELA EXPLORAÇ. DE REC.NATURAIS	0.000.000	2.550.858,46		
1718.02.2.0.00.00	COTA-PARTE DA COMPENS.FINANC.DE REC.MINERAIS -CFEM	0.000.000	2.332.890,00		
1718.02.2.1.00.00	COTA-PARTE DA CFEM- PRINCIPAL	0.1.00	2.332.890,00		
1718.02.6.0.00.00	COTA-PARTE DO FUNDO ESPECIAL DO PETRÓLEO – FEP	0.000.000	217.968,46		
1718.02.6.1.00.00	COTA-PARTE DO FUNDO ESPECIAL DO PETRÓLEO – FEP - PRINCIPAL	0.1.00	217.968,46		
1718.03.0.0.00.00	TRANSF.RECURS.SUS-FUNDO A FUNDO-CUSTEIO SERV.PUB.SAUDE	0.000.000	9.779.750,00		
1718.03.1.0.00.00	TRANSFERÊNCIA DE RECURSOS DO SUS – ATENÇÃO				

**PREF. MUN. DE OURILANDIA DO NORTE**

AV. DAS NAÇÕES - CNPJ:22980643/0001-81

Anexo 02

Page 3

Orçamento Programa - Exercício de 2021

RECEITAS SEGUNDO AS CATEGORIAS ECONOMICAS

Código	Especificação	F.R.	Desdobramento	SubCategoria Fonte	Categoria Econômica
	BÁSICA	0.000.000	4.555.950,00		
1718.03.1.1.00.00	TRANSF.RECURSOS DO SUS – ATENÇÃO BÁSICA - PRINCIPAL	0.2.29	4.555.950,00		
1718.03.2.0.00.00	TRANSF.SUS – ATENÇÃO MÉDIA/ALTA COMPLEX.AMB E HOSPITALAR	0.000.000	4.168.500,00		
1718.03.2.1.00.00	SUS-ATENÇÃO MÉDIA E ALTA COMPLEX. AMB E HOSPIT- PRINCIPAL	0.2.29	4.168.500,00		
1718.03.3.0.00.00	TRANSFERÊNCIA DE RECURSOS DO SUS – VIGILÂNCIA EM SAÚDE	0.000.000	1.002.800,00		
1718.03.3.1.00.00	TRANSF.SUS – VIGILÂNCIA EM SAÚDE - PRINCIPAL	0.2.29	512.400,00		
1718.03.3.1.00.00	TRANSF.SUS – VIGILÂNCIA EM SAÚDE - PRINCIPAL	0.2.29	490.400,00		
1718.03.5.0.00.00	TRANSFERÊNCIA DE RECURSOS DO SUS – GESTÃO DO SUS	0.000.000	52.500,00		
1718.03.5.1.00.00	TRANSFERÊNCIA DE RECURSOS DO SUS – GESTÃO DO SUS - PRINCIPAL	0.2.29	52.500,00		
1718.04.0.0.00.00	TRANSF.SUS- BLOCO INV.REDE SERV.PUB.DE SAÚDE	0.000.000	2.900.000,00		
1718.04.1.0.00.00	TRANSF.REC.DO SUS DESTINADO À ATENÇÃO BÁSICA	0.000.000	2.900.000,00		
1718.04.1.1.00.00	TRANSFERÊNCIAS DO SUS - ATENÇÃO BÁSICA - PRINCIPAL	0.2.29	2.900.000,00		
1718.05.0.0.00.00	TRANSFER.DE RECURSOS DO FUNDO NAC. DESENV.EDUCAÇÃO FNDE	0.000.000	2.416.550,00		
1718.05.1.0.00.00	TRANSFERÊNCIAS DO SALÁRIO-EDUCAÇÃO	0.000.000	783.950,00		
1718.05.1.1.00.00	TRANSFERÊNCIAS DO SALÁRIO-EDUCAÇÃO - PRINCIPAL	0.2.31	783.950,00		
1718.05.2.0.00.00	TRANSF. DIRETAS-FNDE REF. PROG.DINHEIRO DIRETO NA ESC-PDDE	0.000.000	48.950,00		
1718.05.2.1.00.00	TRANSF.DIRETAS DO FNDE- PROGRAMA PDDE- PRINCIPAL	0.2.31	48.950,00		
1718.05.3.0.00.00	TRANSF.DIRETAS DO FNDE REF.PROG.NAC. ALIM. ESCOLAR-PNAE	0.000.000	1.001.770,00		
1718.05.3.1.00.00	TRANSF. DIRETAS DO FNDE - PROGRAMA PNAE - PRINCIPAL	0.2.31	850.000,00		
1718.05.3.1.00.00	TRANSF. DIRETAS DO FNDE - PROGRAMA PNAE - PRINCIPAL	0.2.31	151.770,00		
1718.05.4.0.00.00	TRANSFER.FNDE REF.. AO PROG.NAC.APOIO TRANSP.ESCOLAR-PNATE	0.000.000	68.030,00		
1718.05.4.1.00.00	TRANSF. DIRETAS DO FNDE - PROGRAMA PNATE - PRINCIPAL	0.2.31	68.030,00		
1718.05.9.0.00.00	OUTRAS TRANSF.DIRETAS DO FUNDO NAC.DO DESENV.DA EDUC. FNDE	0.000.000	513.850,00		
1718.05.9.1.00.00	OUTRAS TRANSF.DIRETAS DO FNDE - PRINCIPAL	0.2.31	513.850,00		
1718.06.0.0.00.00	TRANSFERÊNCIA FINANCEIRA ICMS – DESONERAÇÃO – L.C. Nº 87/96	0.000.000	291.611,25		
1718.06.1.0.00.00	TRANSFERÊNCIA FINANCEIRA ICMS – DESONERAÇÃO – L.C. Nº 87/96	0.000.000	291.611,25		
1718.06.1.1.00.00	TRANSF.FINANC.ICMS – DESONERAÇÃO – L.C. Nº 87/96 - PRINCIPAL	0.1.00	291.611,25		
1718.09.0.0.00.00	TRANSF. RECURSOS COMPLEMENTAÇÃO DA UNIÃO AO FUNDEB	0.000.000	13.689.166,18		
1718.09.1.0.00.00	TRANSF. RECURSOS COMPLEMENTAÇÃO DA UNIÃO AO FUNDEB	0.000.000	13.689.166,18		
1718.09.1.1.00.00	TRANSF.COMPLEMENTAÇÃO DA UNIÃO AO FUNDEB- PRINCIPAL	0.1.38	9.236.796,12		
1718.09.1.1.00.00	TRANSF.COMPLEMENTAÇÃO DA UNIÃO AO FUNDEB- PRINCIPAL	0.1.38	4.452.370,06		
1718.12.0.0.00.00	TRANSF.DE RECURSOS DO FUNDO NACIONAL DE ASSIST.SOCIAL	0.000.000	1.087.950,00		
1718.12.1.0.00.00	TRANSFERÊNCIAS DE RECURSOS DO FNAS	0.000.000	1.087.950,00		
1718.12.1.1.00.00	TRANSFERÊNCIAS DE RECURSOS DO FNAS - PRINCIPAL	0.2.30	80.000,00		
1718.12.1.1.00.00	TRANSFERÊNCIAS DE RECURSOS DO FNAS - PRINCIPAL	0.2.30	1.007.950,00		
1718.99.0.0.00.00	OUTRAS TRANSFERÊNCIAS DA UNIÃO	0.000.000	5.945.594,69		
1718.99.1.0.00.00	OUTRAS TRANSFERÊNCIAS DA UNIÃO	0.000.000	5.945.594,69		
1718.99.1.1.00.00	OUTRAS TRANSFERÊNCIAS DA UNIÃO - PRINCIPAL	0.000.000	5.945.594,69		
1718.99.1.1.01.00	OUTRAS TRANSFERÊNCIAS DA UNIÃO – PRINCIPAL – CESSÃO ONEROSA	0.1.32	1.000.000,00		
1718.99.1.1.02.00	OUTRAS TRANSFERÊNCIAS DA UNIÃO – PRINCIPAL - OUTRAS	0.1.00	2.124.647,28		
1718.99.1.1.02.00	OUTRAS TRANSFERÊNCIAS DA UNIÃO – PRINCIPAL - OUTRAS	0.1.00	2.820.947,41		
1720.00.0.0.00.00	TRANSF.DOS EST. E DO DISTRITO FEDERAL E DE SUAS ENT.	0.000.000		31.484.691,03	
1728.00.0.0.00.00	TRANSFERÊNCIAS DOS ESTADOS - ESPECÍFICAS DE ESTADOS, DF E MU	0.000.000	31.484.691,03		
1728.01.0.0.00.00	PARTICIPAÇÃO NA RECEITA DOS ESTADOS	0.000.000	30.623.847,03		
1728.01.1.0.00.00	COTA-PARTE DO ICMS	0.000.000	27.994.680,00		
1728.01.1.1.00.00	COTA-PARTE DO ICMS - PRINCIPAL	0.1.00	27.994.680,00		
1728.01.2.0.00.00	COTA-PARTE DO IPVA	0.000.000	1.560.703,41		
1728.01.2.1.00.00	COTA-PARTE DO IPVA - PRINCIPAL	0.1.00	1.560.703,41		
1728.01.3.0.00.00	COTA-PARTE DO IPI - MUNICÍPIOS	0.000.000	611.217,18		
1728.01.3.1.00.00	COTA-PARTE DO IPI - MUNICÍPIOS - PRINCIPAL				

**PREF. MUN. DE OURILANDIA DO NORTE**

AV. DAS NAÇÕES - CNPJ:22980643/0001-81

Anexo 02

Page 4

Orçamento Programa - Exercício de 2021

RECEITAS SEGUNDO AS CATEGORIAS ECONOMICAS

Código	Especificação	F.R.	Desdobramento	SubCategoria Fonte	Categoria Econômica
		0.1.00	611.217,18		
1728.01.9.0.00.00	OUTRAS TRANSFERÊNCIAS DOS ESTADOS	0.000.000	457.246,44		
1728.01.9.1.00.00	OUTRAS TRANSFERÊNCIAS DOS ESTADOS - PRINCIPAL	0.1.00	457.246,44		
1728.03.0.0.00.00	TRANSF.REC.DO ESTADO PROG.DE SAÚDE FUNDO A FUNDO	0.000.000	68.950,00		
1728.03.1.0.00.00	TRANSF.REC.DO ESTADO PROG.DE SAÚDE FUNDO A FUNDO	0.000.000	68.950,00		
1728.03.1.1.00.00	TRANSF.REC.EST.PROG.SAÚDE FUNDO A FUNDO - PRINCIPAL	0.2.46	68.950,00		
1728.07.0.0.00.00	TRANSFERÊNCIAS DE ESTADOS DESTINADAS à ASSISTÊNCIA SOCIAL	0.000.000	122.350,00		
1728.07.1.0.00.00	TRANSFERÊNCIAS DE ESTADOS DESTINADAS à ASSISTÊNCIA SOCIAL	0.000.000	122.350,00		
1728.07.1.1.00.00	TRANSF. ESTADOS DESTINADAS à ASSISTÊNCIA SOCIAL - PRINCIPAL	0.2.45	122.350,00		
1728.10.0.0.00.00	TRANSF.DE CONVÊNIOS DOS EST.E DO DIST.FED. E DE SUAS ENT	0.000.000	669.544,00		
1728.10.2.0.00.00	TRANSF.DE CONV.ESTADOS DEST.PROGRAMA DE EDUCAÇÃO	0.000.000	669.544,00		
1728.10.2.1.00.00	TRANSF.DE CONVÊNIO ESTADOS DEST.A PROG.EDUCAÇÃO-PRINCIPAL	0.2.47	669.544,00		
1740.00.0.0.00.00	TRANSFERÊNCIAS DE INSTITUIÇÕES PRIVADAS	0.000.000		247.566,01	
1748.00.0.0.00.00	TRANSF.DE INSTIT.PRIVADAS - ESPECÍFICAS DE EST/DF/MUN	0.000.000	247.566,01		
1748.01.0.0.00.00	TRANSF.DE CONV.DE INSTIT.PRIVADAS - ESPECÍFICAS DE EST/DF/M	0.000.000	247.566,01		
1748.01.1.0.00.00	TRANSF.DE CONV. DE INSTIT.PRIVADAS PARA PROG. SAÚDE	0.000.000	247.566,01		
1748.01.1.1.00.00	TRANSF.DE CONV.DE INSTIT.PRIVADAS PROG.SAÚDE - PRINCIPAL	0.1.00	247.566,01		
1750.00.0.0.00.00	TRANSFERÊNCIAS DE OUTRAS INSTITUIÇÕES PÚBLICAS	0.000.000		26.662.333,82	
1758.00.0.0.00.00	TRANSF.OUT.INSTITUIÇÕES PÚBL.- EST/DF/MUN	0.000.000	26.662.333,82		
1758.01.0.0.00.00	TRANSF. DE RECURSOS DO FUNDO DE MANUTENÇÃO DO FUNDEB	0.000.000	26.662.333,82		
1758.01.1.0.00.00	TRANSFERÊNCIAS DE RECURSOS DO FUNDEB	0.000.000	26.662.333,82		
1758.01.1.1.00.00	TRANSFERÊNCIAS DE RECURSOS DO FUNDEB - PRINCIPAL	0.1.38	19.030.903,88		
1758.01.1.1.00.00	TRANSFERÊNCIAS DE RECURSOS DO FUNDEB - PRINCIPAL	0.1.38	7.631.429,94		
1770.00.0.0.00.00	TRANSFERÊNCIAS DE PESSOAS FÍSICAS	0.000.000		220.500,00	
1770.00.0.0.00.00	TRANSFERÊNCIAS DE PESSOAS FÍSICAS	0.000.000	220.500,00		
1770.00.1.0.00.00	TRANSFERÊNCIAS DE PESSOAS FÍSICAS	0.000.000	220.500,00		
1770.00.1.1.00.00	TRANSFERÊNCIAS DE PESSOAS FÍSICAS - PRINCIPAL	0.1.00	220.500,00		
1900.00.0.0.00.00	OUTRAS RECEITAS CORRENTES	0.000.000		192.395,84	
1920.00.0.0.00.00	INDENIZAÇÕES, RESTITUIÇÕES E RESSARCIMENTOS	0.000.000		181.509,29	
1921.00.0.0.00.00	INDENIZAÇÕES	0.000.000	71.259,29		
1921.99.0.0.00.00	OUTRAS INDENIZAÇÕES	0.000.000	71.259,29		
1921.99.1.0.00.00	OUTRAS INDENIZAÇÕES	0.000.000	71.259,29		
1921.99.1.1.00.00	OUTRAS INDENIZAÇÕES - PRINCIPAL	0.1.00	71.259,29		
1922.00.0.0.00.00	RESTITUIÇÕES	0.000.000	110.250,00		
1922.99.0.0.00.00	OUTRAS RESTITUIÇÕES	0.000.000	110.250,00		
1922.99.1.0.00.00	OUTRAS RESTITUIÇÕES	0.000.000	110.250,00		
1922.99.1.1.00.00	OUTRAS RESTITUIÇÕES - PRINCIPAL	0.1.00	110.250,00		
1990.00.0.0.00.00	DEMAIS RECEITAS CORRENTES	0.000.000		10.886,55	
1990.99.0.0.00.00	OUTRAS RECEITAS	0.000.000	10.886,55		
1990.99.1.0.00.00	OUTRAS RECEITAS - PRIMÁRIAS	0.000.000	10.886,55		
1990.99.1.1.00.00	OUTRAS RECEITAS - PRIMÁRIAS - PRINCIPAL	0.1.00	10.886,55		
2000.00.0.0.00.00	RECEITAS DE CAPITAL	0.000.000			24.267.993,28
2200.00.0.0.00.00	ALIENAÇÃO DE BENS	0.000.000		155.743,28	
2210.00.0.0.00.00	ALIENAÇÃO DE BENS MÓVEIS	0.000.000		155.743,28	
2213.00.0.0.00.00	ALIENAÇÃO DE BENS MÓVEIS E SEMOVENTES	0.000.000	155.743,28		
2213.00.1.0.00.00	ALIENAÇÃO DE BENS MÓVEIS E SEMOVENTE	0.000.000	155.743,28		
2213.00.1.1.00.00	ALIENAÇÃO DE BENS MÓVEIS E SEMOVENTES - PRINCIPAL	0.1.00	155.743,28		
2400.00.0.0.00.00	TRANSFERÊNCIAS DE CAPITAL	0.000.000		24.112.250,00	
2410.00.0.0.00.00	TRANSFERÊNCIAS DA UNIÃO E DE SUAS ENTIDADES	0.000.000		21.223.700,00	
2418.00.0.0.00.00	TRANSFERÊNCIAS DA UNIÃO-ESPECÍFICAS DE EST, DF E MUN.	0.000.000	21.223.700,00		
2418.10.0.0.00.00	TRANSFERÊNCIA DE CONVÊNIOS DA UNIÃO E DE SUAS ENTIDADES	0.000.000	21.223.700,00		
2418.10.1.0.00.00	TRANSFERÊNCIAS DE CONVÊNIO DA UNIÃO PARA O SUS	0.000.000	1.048.950,00		
2418.10.1.1.00.00	TRANSF.DE CONVÊNIO DA UNIÃO PARA O SUS- PRINCIPAL	0.2.41	1.048.950,00		
2418.10.2.0.00.00	TRANSF.DE CONVÊNIO DA UNIÃO DESTIN.A PROG.	0.000.000	398.950,00		

**PREF. MUN. DE OURILANDIA DO NORTE**

AV. DAS NAÇÕES - CNPJ:22980643/0001-81

Anexo 02

Page 5

Orçamento Programa - Exercício de 2021

RECEITAS SEGUNDO AS CATEGORIAS ECONOMICAS

Código	Especificação	F.R.	Desdobramento	SubCategoria Fonte	Categoria Econômica
2418.10.2.1.00.00	EDUCAÇÃO TRANSF.CONVÊNIO UNIÃO DESTIN. A PROG. EDUCAÇÃO- PRINCIPAL	0.2.40	398.950,00		
2418.10.9.0.00.00	OUTRAS TRANSFERÊNCIAS DE CONVÊNIOS DA UNIÃO	0.000.000	19.775.800,00		
2418.10.9.1.00.00	OUTRAS TRANSFERÊNCIAS DE CONVÊNIOS DA UNIÃO - PRINCIPAL	0.2.40	18.326.850,00		
2418.10.9.1.00.00	OUTRAS TRANSFERÊNCIAS DE CONVÊNIOS DA UNIÃO - PRINCIPAL	0.2.40	1.448.950,00		
2420.00.0.0.00.00	TRANSF.ESTADOS E DO DISTRITO FEDERAL E DE SUAS ENTIDADES	0.000.000		2.789.600,00	
2428.00.0.0.00.00	TRANSF.ESTADOS E DO DISTRITO FEDERAL E DE SUAS ENTIDADES	0.000.000	2.789.600,00		
2428.10.0.0.00.00	TRANSF.CONVÊNIOS DOS ESTADOS E DO DIST.FED.E DE SUAS ENT.	0.000.000	2.789.600,00		
2428.10.2.0.00.00	TRANSF.CONVÊNIOS DOS ESTADOS DESTINADAS A PROG.EDUCAÇÃO	0.000.000	105.000,00		
2428.10.2.1.00.00	TRANSF. CONV.DOS ESTADOS DEST. A PROG.EDUCAÇÃO- PRINCIPAL	0.2.47	105.000,00		
2428.10.9.0.00.00	OUTRAS TRANSFERÊNCIAS DE CONVÊNIO DOS ESTADOS	0.000.000	2.684.600,00		
2428.10.9.1.00.00	OUTRAS TRANSF.CONVÊNIO DOS ESTADOS - PRINCIPAL	0.2.45	190.000,00		
2428.10.9.1.00.00	OUTRAS TRANSF.CONVÊNIO DOS ESTADOS - PRINCIPAL	0.2.45	2.398.000,00		
2428.10.9.1.00.00	OUTRAS TRANSF.CONVÊNIO DOS ESTADOS - PRINCIPAL	0.2.45	96.600,00		
2440.00.0.0.00.00	TRANSFERÊNCIAS DE INSTITUIÇÕES PRIVADAS	0.000.000		98.950,00	
2448.00.0.0.00.00	TRANSF.DE INSTITUIÇÕES PRIVADAS - ESPEC.EST.DF,MUN	0.000.000	98.950,00		
2448.10.0.0.00.00	OUTRAS TRANSFERÊNCIAS DE INSTITUIÇÕES PRIVADAS	0.000.000	98.950,00		
2448.10.1.0.00.00	OUTRAS TRANSFERÊNCIAS DE INSTITUIÇÕES PRIVADAS	0.000.000	98.950,00		
2448.10.1.1.00.00	OUTRAS TRANSFERÊNCIAS DE INSTITUIÇÕES PRIVADAS - PRINCIPAL	0.2.50	98.950,00		
9000.00.0.0.00.00	(R) DEDUÇÕES DA RECEITA	0.000.000			-11.119.953,48
9500.00.0.0.00.00	(R) DEDUÇÕES DO FUNDEB	0.000.000		-11.119.953,48	
9510.00.0.0.00.00	(R) DEDUÇÕES DO FUNDEB	0.000.000	-11.119.953,48		
9510.00.0.0.00.00	(R) DEDUÇÕES DO FUNDEB	0.000.000		-11.119.953,48	
9510.00.0.0.00.00	(R) DEDUÇÕES DO FUNDEB	0.1.00	-11.119.953,48		
Total das Receitas (exceto Intra-Orçamentárias)					153.976.244,54

TOTALIZAÇÃO DAS RECEITAS POR CATEGORIA ECONOMICA

RECEITA CORRENTE

129.708.251,26

RECEITA DE CAPITAL

24.267.993,28

Total Geral das Receitas

153.976.244,54

**NATUREZA DA DESPESA - CONSOLIDAÇÃO GERAL**

Código	Especificação	Elemento	Modalidade	Grupo	Categoria Econômica
30.00.00	DESPESAS CORRENTES				110.372.261,87
31.00.00	PESSOAL E ENCARGOS SOCIAIS			67.468.444,84	
31.90.00	APLICAÇÕES DIRETAS		67.468.444,84		
31.90.04	CONTRATAÇÃO POR TEMPO DETERMINADO	19.342.803,43			
31.90.11	VENCIMENTOS E VANTAGENS FIXAS - PESSOAL CIVIL	36.121.546,55			
31.90.13	OBRIGAÇÕES PATRONAIS	7.802.991,12			
31.90.92	DESPESAS DE EXERCÍCIOS ANTERIORES	1.588.095,82			
31.90.94	INDENIZAÇÕES E RESTITUIÇÕES TRABALHISTAS	2.613.007,92			
32.00.00	JUROS E ENCARGOS DA DÍVIDA			62.420,00	
32.90.00	APLICAÇÕES DIRETAS		62.420,00		
32.90.21	JUROS SOBRE A DÍVIDA POR CONTRATO	30.000,00			
32.90.22	OUTROS ENCARGOS SOBRE A DÍVIDA POR CONTRATO	30.000,00			
32.90.92	DESPESAS DE EXERCÍCIOS ANTERIORES	2.420,00			
33.00.00	OUTRAS DESPESAS CORRENTES			42.841.397,03	
33.50.00	TRANSFERÊNCIAS A INSTITUIÇÕES PRIVADAS SEM FINS LUCRATIVOS		30.800,00		
33.50.43	SUBVENÇÕES SOCIAIS	30.800,00			
33.90.00	APLICAÇÕES DIRETAS		42.810.597,03		
33.90.04	CONTRATAÇÃO POR TEMPO DETERMINADO	42.300,00			
33.90.14	DIÁRIAS - CIVIL	1.477.821,31			
33.90.30	MATERIAL DE CONSUMO	16.339.568,70			
33.90.31	PREMIAÇÕES CULTURAIS, ARTÍSTICAS, CIENTÍFICAS, DESPORTIVAS E	69.300,00			
33.90.32	MATERIAL, BEM OU SERVIÇO PARA DISTRIBUIÇÃO GRATUITA	1.651.610,00			
33.90.33	PASSAGENS E DESPESAS COM LOCOMOÇÃO	1.538.421,79			
33.90.35	SERVIÇOS DE CONSULTORIA	2.340.410,47			
33.90.36	OUTROS SERVIÇOS DE TERCEIROS - PESSOA FÍSICA	4.031.477,78			
33.90.39	OUTROS SERVIÇOS DE TERCEIROS - PESSOA JURÍDICA	11.920.099,77			
33.90.40	SERVIÇOS DE TECNOLOGIA DA INFORMAÇÃO E COMUNICAÇÃO - PJ	812.407,07			
33.90.47	OBRIGAÇÕES TRIBUTÁRIAS E CONTRIBUTIVAS	1.082.486,94			
33.90.48	OUTROS AUXÍLIOS FINANCEIROS A PESSOAS FÍSICAS	700.875,70			
33.90.91	SENTENÇAS JUDICIAIS	60.000,00			
33.90.92	DESPESAS DE EXERCÍCIOS ANTERIORES	180.649,70			
33.90.93	INDENIZAÇÕES E RESTITUIÇÕES	563.167,80			
40.00.00	DESPESAS DE CAPITAL				42.953.982,67
44.00.00	INVESTIMENTOS			42.353.982,67	
44.90.00	APLICAÇÕES DIRETAS		42.353.982,67		
44.90.51	OBRA E INSTALAÇÕES	34.639.034,85			
44.90.52	EQUIPAMENTOS E MATERIAL PERMANENTE	7.364.947,82			
44.90.61	AQUISIÇÃO DE IMÓVEIS	350.000,00			
46.00.00	AMORTIZAÇÃO DA DÍVIDA			600.000,00	
46.90.00	APLICAÇÕES DIRETAS		600.000,00		
46.90.71	PRINCIPAL DA DÍVIDA CONTRATUAL RESGATADO	600.000,00			
90.00.00	RESERVA DE CONTINGÊNCIA				650.000,00
99.00.00	RESERVA DE CONTINGÊNCIA			650.000,00	
99.99.00	RESERVA DE CONTINGÊNCIA		650.000,00		
99.99.99	RESERVA DE CONTINGÊNCIA	650.000,00			
TOTAL					153.976.244,54

**PREF. MUN. DE OURILANDIA DO NORTE**

AV. DAS NAÇÕES - CNPJ:22980643/0001-81

Orçamento Programa - Exercício de 2021

Anexo 02

Page 1

NATUREZA DA DESPESA POR ORGÃO

PODER	01 PODER LEGISLATIVO					
ORGÃO	11 CÂMARA MUNICIPAL DE OURILÂNDIA DO NORTE					
Código	Especificação	F.R.	Elemento	Modalidade	Grupo	Categoria Econômica
3.0.00.00	DESPESAS CORRENTES	0.000.000				4.687.000,00
3.1.00.00	PESSOAL E ENCARGOS SOCIAIS	0.000.000			3.271.977,74	
3.1.90.00	APLICAÇÕES DIRETAS	0.000.000		3.271.977,74		
3.1.90.04	CONTRATAÇÃO POR TEMPO DETERMINADO	0.1.00	22.000,00			
3.1.90.11	VENCIMENTOS E VANTAGENS FIXAS - PESSOAL CIVIL	0.1.00	2.665.927,38			
3.1.90.13	OBRIGAÇÕES PATRONAIS	0.1.00	578.550,36			
3.1.90.94	INDENIZAÇÕES E RESTITUIÇÕES TRABALHISTAS	0.1.00	5.500,00			
3.3.00.00	OUTRAS DESPESAS CORRENTES	0.000.000			1.415.022,26	
3.3.90.00	APLICAÇÕES DIRETAS	0.000.000		1.415.022,26		
3.3.90.14	DIÁRIAS - CIVIL	0.1.00	385.597,80			
3.3.90.30	MATERIAL DE CONSUMO	0.1.00	374.966,82			
3.3.90.33	PASSAGENS E DESPESAS COM LOCOMOÇÃO	0.1.00	20.189,20			
3.3.90.35	SERVIÇOS DE CONSULTORIA	0.1.00	23.232,00			
3.3.90.36	OUTROS SERVIÇOS DE TERCEIROS - PESSOA FÍSICA	0.1.00	140.812,43			
3.3.90.39	OUTROS SERVIÇOS DE TERCEIROS - PESSOA JURÍDICA	0.1.00	368.387,09			
3.3.90.40	SERVIÇOS DE TECNOLOGIA DA INFORMAÇÃO E COMUNICAÇÃO	0.1.00	22.000,00			
3.3.90.47	OBRIGAÇÕES TRIBUTÁRIAS E CONTRIBUTIVAS	0.1.00	74.336,92			
3.3.90.93	INDENIZAÇÕES E RESTITUIÇÕES	0.1.00	5.500,00			
4.0.00.00	DESPESAS DE CAPITAL	0.000.000				314.152,58
4.4.00.00	INVESTIMENTOS	0.000.000			314.152,58	
4.4.90.00	APLICAÇÕES DIRETAS	0.000.000		314.152,58		
4.4.90.51	OBRAS E INSTALAÇÕES	0.1.00	73.000,00			
4.4.90.52	EQUIPAMENTOS E MATERIAL PERMANENTE	0.1.00	241.152,58			
TOTAL						5.001.152,58

**PREF. MUN. DE OURILANDIA DO NORTE**

AV. DAS NAÇÕES - CNPJ:22980643/0001-81

Orçamento Programa - Exercício de 2021

Anexo 02

Page 2

NATUREZA DA DESPESA POR ORGÃO

PODER ORGÃO						
02 PODER EXECUTIVO 02 PREFEITURA MUNICIPAL DE OURILANDIA DO NORTE						
Código	Especificação	F.R.	Elemento	Modalidade	Grupo	Categoria Econômica
3.0.00.00	DESPESAS CORRENTES	0.000.000				29.466.736,98
3.1.00.00	PESSOAL E ENCARGOS SOCIAIS	0.000.000			9.458.608,38	
3.1.90.00	APLICAÇÕES DIRETAS	0.000.000		9.458.608,38		
3.1.90.04	CONTRATAÇÃO POR TEMPO DETERMINADO	0.1.00	2.330.912,72			
3.1.90.11	VENCIMENTOS E VANTAGENS FIXAS - PESSOAL CIVIL	0.1.00	5.209.047,14			
3.1.90.13	OBRIGAÇÕES PATRONAIS	0.1.00	935.888,72			
3.1.90.92	DESPESAS DE EXERCÍCIOS ANTERIORES	0.1.00	161.403,00			
3.1.90.94	INDENIZAÇÕES E RESTITUIÇÕES TRABALHISTAS	0.1.00	821.356,80			
3.2.00.00	JUROS E ENCARGOS DA DÍVIDA	0.000.000			60.000,00	
3.2.90.00	APLICAÇÕES DIRETAS	0.000.000		60.000,00		
3.2.90.21	JUROS SOBRE A DÍVIDA POR CONTRATO	0.1.00	30.000,00			
3.2.90.22	OUTROS ENCARGOS SOBRE A DÍVIDA POR CONTRATO	0.1.00	30.000,00			
3.3.00.00	OUTRAS DESPESAS CORRENTES	0.000.000			9.948.128,60	
3.3.50.00	TRANSFERÊNCIAS A INSTITUIÇÕES PRIVADAS SEM FINS LUCR	0.000.000		30.800,00		
3.3.50.43	SUBVENÇÕES SOCIAIS	0.1.00	30.800,00			
3.3.90.00	APLICAÇÕES DIRETAS	0.000.000		19.917.328,60		
3.3.90.14	DIÁRIAS - CIVIL	0.1.00	448.900,10			
3.3.90.30	MATERIAL DE CONSUMO	0.1.00	8.192.390,81			
3.3.90.31	PREMIAÇÕES CULTURAIS, ARTÍSTICAS, CIENTÍFICAS, DESP	0.1.00	69.300,00			
3.3.90.32	MATERIAL, BEM OU SERVIÇO PARA DISTRIBUIÇÃO GRATUITA	0.1.00	391.390,00			
3.3.90.33	PASSAGENS E DESPESAS COM LOCOMOÇÃO	0.1.00	710.488,90			
3.3.90.35	SERVIÇOS DE CONSULTORIA	0.1.00	1.136.850,00			
3.3.90.36	OUTROS SERVIÇOS DE TERCEIROS - PESSOA FÍSICA	0.1.00	2.355.565,50			
3.3.90.39	OUTROS SERVIÇOS DE TERCEIROS - PESSOA JURÍDICA	0.1.00	4.882.669,07			
3.3.90.40	SERVIÇOS DE TECNOLOGIA DA INFORMAÇÃO E COMUNICA	0.1.00	254.928,00			
3.3.90.47	OBRIGAÇÕES TRIBUTÁRIAS E CONTRIBUTIVAS	0.1.00	818.543,36			
3.3.90.48	OUTROS AUXÍLIOS FINANCEIROS A PESSOAS FÍSICAS	0.1.00	70.700,00			
3.3.90.91	SENTENÇAS JUDICIAIS	0.1.00	60.000,00			
3.3.90.92	DESPESAS DE EXERCÍCIOS ANTERIORES	0.1.00	101.823,70			
3.3.90.93	INDENIZAÇÕES E RESTITUIÇÕES	0.1.00	423.779,16			
4.0.00.00	DESPESAS DE CAPITAL	0.000.000				28.682.830,09
4.4.00.00	INVESTIMENTOS	0.000.000			28.082.830,09	
4.4.90.00	APLICAÇÕES DIRETAS	0.000.000		28.082.830,09		
4.4.90.51	OBRAS E INSTALAÇÕES	0.1.00	5.532.830,09			
4.4.90.51	OBRAS E INSTALAÇÕES	0.1.32	1.000.000,00			
4.4.90.51	OBRAS E INSTALAÇÕES	0.2.40	15.110.000,00			
4.4.90.51	OBRAS E INSTALAÇÕES	0.2.45	2.400.000,00			
4.4.90.51	OBRAS E INSTALAÇÕES	0.2.50	100.000,00			
4.4.90.52	EQUIPAMENTOS E MATERIAL PERMANENTE	0.1.00	1.740.000,00			

**PREF. MUN. DE OURILANDIA DO NORTE**

AV. DAS NAÇÕES - CNPJ:22980643/0001-81

Orçamento Programa - Exercício de 2021

Anexo 02

Page 3

NATUREZA DA DESPESA POR ORGÃO

PODER	02 PODER EXECUTIVO					
ORGÃO	02 PREFEITURA MUNICIPAL DE OURILANDIA DO NORTE					
Código	Especificação	F.R.	Elemento	Modalidade	Grupo	Categoria Econômica
4.4.90.52	EQUIPAMENTOS E MATERIAL PERMANENTE	0.2.40	2.050.000,00			
4.4.90.61	AQUISIÇÃO DE IMÓVEIS	0.1.00	150.000,00			
4.6.00.00	AMORTIZAÇÃO DA DÍVIDA	0.000.000			600.000,00	
4.6.90.00	APLICAÇÕES DIRETAS	0.000.000		600.000,00		
4.6.90.71	PRINCIPAL DA DÍVIDA CONTRATUAL RESGATADO	0.1.00	600.000,00			
9.0.00.00	RESERVA DE CONTINGÊNCIA	0.000.000				650.000,00
9.9.00.00	RESERVA DE CONTINGÊNCIA	0.000.000			650.000,00	
9.9.99.00	RESERVA DE CONTINGÊNCIA	0.000.000		650.000,00		
9.9.99.99	RESERVA DE CONTINGÊNCIA	0.1.00	650.000,00			
TOTAL						58.799.567,07

NATUREZA DA DESPESA POR ORGÃO

PODER ORGÃO	02 PODER EXECUTIVO 09 FUNDO MUN. DE HAB. DE INTERESSE SOCIAL - FHIS					
Código	Especificação	F.R.	Elemento	Modalidade	Grupo	Categoria Econômica
3.0.00.00	DESPESAS CORRENTES	0.000.000				970.000,00
3.1.00.00	PESSOAL E ENCARGOS SOCIAIS	0.000.000			174.910,90	
3.1.90.00	APLICAÇÕES DIRETAS	0.000.000		174.910,90		
3.1.90.04	CONTRATAÇÃO POR TEMPO DETERMINADO	0.1.00	38.280,00			
3.1.90.11	VENCIMENTOS E VANTAGENS FIXAS - PESSOAL CIVIL	0.1.00	100.371,60			
3.1.90.13	OBRIGAÇÕES PATRONAIS	0.1.00	18.538,30			
3.1.90.92	DESPESAS DE EXERCÍCIOS ANTERIORES	0.1.00	1.100,00			
3.1.90.94	INDENIZAÇÕES E RESTITUIÇÕES TRABALHISTAS	0.1.00	16.621,00			
3.3.00.00	OUTRAS DESPESAS CORRENTES	0.000.000			795.089,10	
3.3.90.00	APLICAÇÕES DIRETAS	0.000.000		795.089,10		
3.3.90.14	DIÁRIAS - CIVIL	0.1.00	12.100,00			
3.3.90.30	MATERIAL DE CONSUMO	0.1.00	58.188,20			
3.3.90.32	MATERIAL, BEM OU SERVIÇO PARA DISTRIBUIÇÃO GRATUITA	0.1.00	275.000,00			
3.3.90.33	PASSAGENS E DESPESAS COM LOCOMOÇÃO	0.1.00	8.800,00			
3.3.90.35	SERVIÇOS DE CONSULTORIA	0.1.00	36.300,00			
3.3.90.36	OUTROS SERVIÇOS DE TERCEIROS - PESSOA FÍSICA	0.1.00	26.620,00			
3.3.90.39	OUTROS SERVIÇOS DE TERCEIROS - PESSOA JURÍDICA	0.1.00	71.906,90			
3.3.90.40	SERVIÇOS DE TECNOLOGIA DA INFORMAÇÃO E COMUNICAÇÃO	0.1.00	11.000,00			
3.3.90.47	OBRIGAÇÕES TRIBUTÁRIAS E CONTRIBUTIVAS	0.1.00	4.224,00			
3.3.90.48	OUTROS AUXÍLIOS FINANCEIROS A PESSOAS FÍSICAS	0.1.00	275.000,00			
3.3.90.92	DESPESAS DE EXERCÍCIOS ANTERIORES	0.1.00	4.950,00			
3.3.90.93	INDENIZAÇÕES E RESTITUIÇÕES	0.1.00	11.000,00			
4.0.00.00	DESPESAS DE CAPITAL	0.000.000				1.220.000,00
4.4.00.00	INVESTIMENTOS	0.000.000			1.220.000,00	
4.4.90.00	APLICAÇÕES DIRETAS	0.000.000		1.220.000,00		
4.4.90.51	OBRAS E INSTALAÇÕES	0.1.00	150.000,00			
4.4.90.51	OBRAS E INSTALAÇÕES	0.2.40	950.000,00			
4.4.90.52	EQUIPAMENTOS E MATERIAL PERMANENTE	0.1.00	20.000,00			
4.4.90.61	AQUISIÇÃO DE IMÓVEIS	0.1.00	100.000,00			
TOTAL 2.190.000,00						

**PREF. MUN. DE OURILANDIA DO NORTE**

AV. DAS NAÇÕES - CNPJ:22980643/0001-81

Orçamento Programa - Exercício de 2021

Anexo 02

Page 5

NATUREZA DA DESPESA POR ORGÃO

PODER 02 PODER EXECUTIVO						
ORGÃO 12 FUNDO MUNICIPAL DE EDUCAÇÃO - FME						
Código	Especificação	F.R.	Elemento	Modalidade	Grupo	Categoria Econômica
3.0.00.00	DESPESAS CORRENTES	0.000.000				9.006.524,89
3.1.00.00	PESSOAL E ENCARGOS SOCIAIS	0.000.000			4.071.434,81	
3.1.90.00	APLICAÇÕES DIRETAS	0.000.000		4.071.434,81		
3.1.90.04	CONTRATAÇÃO POR TEMPO DETERMINADO	0.1.00	928.853,28			
3.1.90.04	CONTRATAÇÃO POR TEMPO DETERMINADO	0.2.31	30.800,00			
3.1.90.11	VENCIMENTOS E VANTAGENS FIXAS - PESSOAL CIVIL	0.1.00	2.009.265,50			
3.1.90.11	VENCIMENTOS E VANTAGENS FIXAS - PESSOAL CIVIL	0.2.31	266.052,93			
3.1.90.13	OBRIGAÇÕES PATRONAIS	0.1.00	421.945,70			
3.1.90.13	OBRIGAÇÕES PATRONAIS	0.2.31	52.800,00			
3.1.90.92	DESPESAS DE EXERCÍCIOS ANTERIORES	0.1.00	266.017,40			
3.1.90.94	INDENIZAÇÕES E RESTITUIÇÕES TRABALHISTAS	0.1.00	95.700,00			
3.2.00.00	JUROS E ENCARGOS DA DÍVIDA	0.000.000			2.420,00	
3.2.90.00	APLICAÇÕES DIRETAS	0.000.000		2.420,00		
3.2.90.92	DESPESAS DE EXERCÍCIOS ANTERIORES	0.1.00	2.420,00			
3.3.00.00	OUTRAS DESPESAS CORRENTES	0.000.000			4.932.670,08	
3.3.90.00	APLICAÇÕES DIRETAS	0.000.000		4.932.670,08		
3.3.90.14	DIÁRIAS - CIVIL	0.1.00	121.796,40			
3.3.90.14	DIÁRIAS - CIVIL	0.2.31	22.000,00			
3.3.90.30	MATERIAL DE CONSUMO	0.1.00	1.006.835,82			
3.3.90.30	MATERIAL DE CONSUMO	0.2.31	10.400,00			
3.3.90.30	MATERIAL DE CONSUMO	0.2.31	47.967,07			
3.3.90.30	MATERIAL DE CONSUMO	0.2.31	523.200,00			
3.3.90.30	MATERIAL DE CONSUMO	0.2.31	1.004.920,00			
3.3.90.30	MATERIAL DE CONSUMO	0.2.47	164.000,00			
3.3.90.32	MATERIAL, BEM OU SERVIÇO PARA DISTRIBUIÇÃO GRATUITA	0.2.31	5.500,00			
3.3.90.33	PASSAGENS E DESPESAS COM LOCOMOÇÃO	0.1.00	92.715,63			
3.3.90.35	SERVIÇOS DE CONSULTORIA	0.1.00	330.000,00			
3.3.90.35	SERVIÇOS DE CONSULTORIA	0.2.31	77.000,00			
3.3.90.36	OUTROS SERVIÇOS DE TERCEIROS - PESSOA FÍSICA	0.1.00	129.628,30			
3.3.90.36	OUTROS SERVIÇOS DE TERCEIROS - PESSOA FÍSICA	0.2.31	11.000,00			
3.3.90.36	OUTROS SERVIÇOS DE TERCEIROS - PESSOA FÍSICA	0.2.31	33.000,00			
3.3.90.36	OUTROS SERVIÇOS DE TERCEIROS - PESSOA FÍSICA	0.2.31	143.000,00			
3.3.90.36	OUTROS SERVIÇOS DE TERCEIROS - PESSOA FÍSICA	0.2.47	120.594,00			
3.3.90.39	OUTROS SERVIÇOS DE TERCEIROS - PESSOA JURÍDICA	0.1.00	401.644,76			
3.3.90.39	OUTROS SERVIÇOS DE TERCEIROS - PESSOA JURÍDICA	0.2.31	28.600,00			
3.3.90.39	OUTROS SERVIÇOS DE TERCEIROS - PESSOA JURÍDICA	0.2.31	39.380,00			
3.3.90.39	OUTROS SERVIÇOS DE TERCEIROS - PESSOA JURÍDICA	0.2.31	69.080,00			
3.3.90.39	OUTROS SERVIÇOS DE TERCEIROS - PESSOA JURÍDICA	0.2.31	118.800,00			
3.3.90.39	OUTROS SERVIÇOS DE TERCEIROS - PESSOA JURÍDICA	0.2.47	341.000,00			

**PREF. MUN. DE OURILANDIA DO NORTE**

AV. DAS NAÇÕES - CNPJ:22980643/0001-81

Orçamento Programa - Exercício de 2021

Anexo 02

Page 6

NATUREZA DA DESPESA POR ORGÃO

PODER	02 PODER EXECUTIVO					
ORGÃO	12 FUNDO MUNICIPAL DE EDUCAÇÃO - FME					
Código	Especificação	F.R.	Elemento	Modalidade	Grupo	Categoria Econômica
3.3.90.40	SERVIÇOS DE TECNOLOGIA DA INFORMAÇÃO E COMUNICA	0.1.00	44.000,00			
3.3.90.47	OBRIGAÇÕES TRIBUTÁRIAS E CONTRIBUTIVAS	0.1.00	13.608,10			
3.3.90.48	OUTROS AUXÍLIOS FINANCEIROS A PESSOAS FÍSICAS	0.2.31	5.500,00			
3.3.90.93	INDENIZAÇÕES E RESTITUIÇÕES	0.1.00	27.500,00			
4.0.00.00	DESPESAS DE CAPITAL	0.000.000				2.220.000,00
4.4.00.00	INVESTIMENTOS	0.000.000			2.220.000,00	
4.4.90.00	APLICAÇÕES DIRETAS	0.000.000		2.220.000,00		
4.4.90.51	OBRAS E INSTALAÇÕES	0.1.00	1.320.000,00			
4.4.90.51	OBRAS E INSTALAÇÕES	0.2.40	250.000,00			
4.4.90.51	OBRAS E INSTALAÇÕES	0.2.47	150.000,00			
4.4.90.52	EQUIPAMENTOS E MATERIAL PERMANENTE	0.1.00	250.000,00			
4.4.90.52	EQUIPAMENTOS E MATERIAL PERMANENTE	0.2.40	150.000,00			
4.4.90.61	AQUISIÇÃO DE IMÓVEIS	0.1.00	100.000,00			
TOTAL						11.226.524,89

NATUREZA DA DESPESA POR ORGÃO

PODER ORGÃO		02 PODER EXECUTIVO 13 FUNDEB - OURILANDIA DO NORTE				
Código	Especificação	F.R.	Elemento	Modalidade	Grupo	Categoria Econômica
3.0.00.00	DESPESAS CORRENTES	0.000.000				37.450.000,00
3.1.00.00	PESSOAL E ENCARGOS SOCIAIS	0.000.000			36.135.200,42	
3.1.90.00	APLICAÇÕES DIRETAS	0.000.000		36.135.200,42		
3.1.90.04	CONTRATAÇÃO POR TEMPO DETERMINADO	0.1.38	1.001.367,39			
3.1.90.04	CONTRATAÇÃO POR TEMPO DETERMINADO	0.1.38	1.437.394,78			
3.1.90.04	CONTRATAÇÃO POR TEMPO DETERMINADO	0.1.38	2.601.511,00			
3.1.90.04	CONTRATAÇÃO POR TEMPO DETERMINADO	0.1.38	5.664.135,39			
3.1.90.11	VENCIMENTOS E VANTAGENS FIXAS - PESSOAL CIVIL	0.1.38	1.615.850,96			
3.1.90.11	VENCIMENTOS E VANTAGENS FIXAS - PESSOAL CIVIL	0.1.38	2.260.835,28			
3.1.90.11	VENCIMENTOS E VANTAGENS FIXAS - PESSOAL CIVIL	0.1.38	6.635.285,12			
3.1.90.11	VENCIMENTOS E VANTAGENS FIXAS - PESSOAL CIVIL	0.1.38	8.749.829,48			
3.1.90.13	OBRIGAÇÕES PATRONAIS	0.1.38	810.191,37			
3.1.90.13	OBRIGAÇÕES PATRONAIS	0.1.38	3.801.967,40			
3.1.90.92	DESPESAS DE EXERCÍCIOS ANTERIORES	0.1.38	2.200,00			
3.1.90.92	DESPESAS DE EXERCÍCIOS ANTERIORES	0.1.38	174.400,00			
3.1.90.94	INDENIZAÇÕES E RESTITUIÇÕES TRABALHISTAS	0.1.38	607.360,64			
3.1.90.94	INDENIZAÇÕES E RESTITUIÇÕES TRABALHISTAS	0.1.38	772.871,61			
3.3.00.00	OUTRAS DESPESAS CORRENTES	0.000.000			1.314.799,58	
3.3.90.00	APLICAÇÕES DIRETAS	0.000.000		1.314.799,58		
3.3.90.14	DIÁRIAS - CIVIL	0.1.38	79.530,00			
3.3.90.30	MATERIAL DE CONSUMO	0.1.38	172.040,00			
3.3.90.30	MATERIAL DE CONSUMO	0.1.38	288.300,52			
3.3.90.33	PASSAGENS E DESPESAS COM LOCOMOÇÃO	0.1.38	20.350,00			
3.3.90.36	OUTROS SERVIÇOS DE TERCEIROS - PESSOA FÍSICA	0.1.38	138.480,35			
3.3.90.39	OUTROS SERVIÇOS DE TERCEIROS - PESSOA JURÍDICA	0.1.38	450.355,62			
3.3.90.40	SERVIÇOS DE TECNOLOGIA DA INFORMAÇÃO E COMUNICA	0.1.38	121.000,00			
3.3.90.47	OBRIGAÇÕES TRIBUTÁRIAS E CONTRIBUTIVAS	0.1.38	25.905,59			
3.3.90.92	DESPESAS DE EXERCÍCIOS ANTERIORES	0.1.38	18.837,50			
4.0.00.00	DESPESAS DE CAPITAL	0.000.000				3.122.000,00
4.4.00.00	INVESTIMENTOS	0.000.000			3.122.000,00	
4.4.90.00	APLICAÇÕES DIRETAS	0.000.000		3.122.000,00		
4.4.90.51	OBRAS E INSTALAÇÕES	0.1.38	582.100,00			
4.4.90.51	OBRAS E INSTALAÇÕES	0.1.38	1.584.900,00			
4.4.90.52	EQUIPAMENTOS E MATERIAL PERMANENTE	0.1.38	955.000,00			
T O T A L						40.572.000,00

**PREF. MUN. DE OURILANDIA DO NORTE**

AV. DAS NAÇÕES - CNPJ:22980643/0001-81

Orçamento Programa - Exercício de 2021

Anexo 02

Page 8

NATUREZA DA DESPESA POR ORGÃO

PODER ORGÃO						
02 PODER EXECUTIVO 14 FUNDO MUNICIPAL DE SAÚDE - FMS						
Código	Especificação	F.R.	Elemento	Modalidade	Grupo	Categoria Econômica
3.0.00.00	DESPESAS CORRENTES	0.000.000				21.608.000,00
3.1.00.00	PESSOAL E ENCARGOS SOCIAIS	0.000.000			2.033.384,24	
3.1.90.00	APLICAÇÕES DIRETAS	0.000.000		12.033.384,24		
3.1.90.04	CONTRATAÇÃO POR TEMPO DETERMINADO	0.1.00	2.720.244,91			
3.1.90.04	CONTRATAÇÃO POR TEMPO DETERMINADO	0.2.29	1.682.344,39			
3.1.90.11	VENCIMENTOS E VANTAGENS FIXAS - PESSOAL CIVIL	0.1.00	2.581.166,46			
3.1.90.11	VENCIMENTOS E VANTAGENS FIXAS - PESSOAL CIVIL	0.2.29	3.053.228,13			
3.1.90.13	OBRIGAÇÕES PATRONAIS	0.1.00	504.517,42			
3.1.90.13	OBRIGAÇÕES PATRONAIS	0.2.29	510.600,01			
3.1.90.92	DESPESAS DE EXERCÍCIOS ANTERIORES	0.1.00	730.882,22			
3.1.90.92	DESPESAS DE EXERCÍCIOS ANTERIORES	0.2.29	59.413,20			
3.1.90.94	INDENIZAÇÕES E RESTITUIÇÕES TRABALHISTAS	0.1.00	137.087,50			
3.1.90.94	INDENIZAÇÕES E RESTITUIÇÕES TRABALHISTAS	0.2.29	53.900,00			
3.3.00.00	OUTRAS DESPESAS CORRENTES	0.000.000			9.574.615,76	
3.3.90.00	APLICAÇÕES DIRETAS	0.000.000		9.574.615,76		
3.3.90.14	DIÁRIAS - CIVIL	0.1.00	197.221,94			
3.3.90.14	DIÁRIAS - CIVIL	0.2.29	85.420,10			
3.3.90.30	MATERIAL DE CONSUMO	0.1.00	1.816.830,20			
3.3.90.30	MATERIAL DE CONSUMO	0.2.29	1.138.722,00			
3.3.90.30	MATERIAL DE CONSUMO	0.2.46	40.000,00			
3.3.90.32	MATERIAL, BEM OU SERVIÇO PARA DISTRIBUIÇÃO GRATUITA	0.1.00	99.000,00			
3.3.90.32	MATERIAL, BEM OU SERVIÇO PARA DISTRIBUIÇÃO GRATUITA	0.2.29	66.000,00			
3.3.90.33	PASSAGENS E DESPESAS COM LOCOMOÇÃO	0.1.00	470.806,15			
3.3.90.33	PASSAGENS E DESPESAS COM LOCOMOÇÃO	0.2.29	98.305,21			
3.3.90.35	SERVIÇOS DE CONSULTORIA	0.1.00	275.000,00			
3.3.90.36	OUTROS SERVIÇOS DE TERCEIROS - PESSOA FÍSICA	0.1.00	255.791,10			
3.3.90.36	OUTROS SERVIÇOS DE TERCEIROS - PESSOA FÍSICA	0.2.29	109.500,00			
3.3.90.39	OUTROS SERVIÇOS DE TERCEIROS - PESSOA JURÍDICA	0.1.00	1.344.821,78			
3.3.90.39	OUTROS SERVIÇOS DE TERCEIROS - PESSOA JURÍDICA	0.2.29	2.763.631,26			
3.3.90.39	OUTROS SERVIÇOS DE TERCEIROS - PESSOA JURÍDICA	0.2.46	30.000,00			
3.3.90.40	SERVIÇOS DE TECNOLOGIA DA INFORMAÇÃO E COMUNICAÇÃO	0.1.00	290.346,10			
3.3.90.47	OBRIGAÇÕES TRIBUTÁRIAS E CONTRIBUTIVAS	0.1.00	72.600,00			
3.3.90.47	OBRIGAÇÕES TRIBUTÁRIAS E CONTRIBUTIVAS	0.2.29	16.060,00			
3.3.90.48	OUTROS AUXÍLIOS FINANCEIROS A PESSOAS FÍSICAS	0.1.00	71.500,00			
3.3.90.48	OUTROS AUXÍLIOS FINANCEIROS A PESSOAS FÍSICAS	0.2.29	251.775,70			
3.3.90.92	DESPESAS DE EXERCÍCIOS ANTERIORES	0.1.00	23.100,00			
3.3.90.92	DESPESAS DE EXERCÍCIOS ANTERIORES	0.2.29	1.100,00			
3.3.90.93	INDENIZAÇÕES E RESTITUIÇÕES	0.1.00	57.084,22			
4.0.00.00	DESPESAS DE CAPITAL	0.000.000				4.215.000,00

**PREF. MUN. DE OURILANDIA DO NORTE**

AV. DAS NAÇÕES - CNPJ:22980643/0001-81

Orçamento Programa - Exercício de 2021

Anexo 02

Page 9

NATUREZA DA DESPESA POR ORGÃO

PODER	02 PODER EXECUTIVO					
ORGÃO	14 FUNDO MUNICIPAL DE SAÚDE - FMS					
Código	Especificação	F.R.	Elemento	Modalidade	Grupo	Categoria Econômica
4.4.00.00	INVESTIMENTOS	0.000.000			4.215.000,00	
4.4.90.00	APLICAÇÕES DIRETAS	0.000.000		4.215.000,00		
4.4.90.51	OBRAS E INSTALAÇÕES	0.1.00	155.000,00			
4.4.90.51	OBRAS E INSTALAÇÕES	0.2.29	2.301.204,76			
4.4.90.51	OBRAS E INSTALAÇÕES	0.2.41	1.050.000,00			
4.4.90.52	EQUIPAMENTOS E MATERIAL PERMANENTE	0.1.00	110.000,00			
4.4.90.52	EQUIPAMENTOS E MATERIAL PERMANENTE	0.2.29	598.795,24			
TOTAL						25.823.000,00

**PREF. MUN. DE OURILANDIA DO NORTE**

AV. DAS NAÇÕES - CNPJ:22980643/0001-81

Orçamento Programa - Exercício de 2021

Anexo 02

Page 10

NATUREZA DA DESPESA POR ORGÃO

PODER ORGÃO						
02 PODER EXECUTIVO						
15 FUNDO MUNICIPAL DE ASSISTÊNCIA SOCIAL						
Código	Especificação	F.R.	Elemento	Modalidade	Grupo	Categoria Econômica
3.0.00.00	DESPESAS CORRENTES	0.000.000				4.782.000,00
3.1.00.00	PESSOAL E ENCARGOS SOCIAIS	0.000.000			1.537.073,10	
3.1.90.00	APLICAÇÕES DIRETAS	0.000.000		1.537.073,10		
3.1.90.04	CONTRATAÇÃO POR TEMPO DETERMINADO	0.1.00	658.479,20			
3.1.90.04	CONTRATAÇÃO POR TEMPO DETERMINADO	0.2.30	99.765,80			
3.1.90.04	CONTRATAÇÃO POR TEMPO DETERMINADO	0.2.45	48.500,00			
3.1.90.11	VENCIMENTOS E VANTAGENS FIXAS - PESSOAL CIVIL	0.1.00	426.207,10			
3.1.90.13	OBRIGAÇÕES PATRONAIS	0.1.00	98.192,60			
3.1.90.92	DESPESAS DE EXERCÍCIOS ANTERIORES	0.1.00	189.380,00			
3.1.90.94	INDENIZAÇÕES E RESTITUIÇÕES TRABALHISTAS	0.1.00	16.548,40			
3.3.00.00	OUTRAS DESPESAS CORRENTES	0.000.000			3.244.926,90	
3.3.90.00	APLICAÇÕES DIRETAS	0.000.000		3.244.926,90		
3.3.90.04	CONTRATAÇÃO POR TEMPO DETERMINADO	0.2.30	42.300,00			
3.3.90.14	DIÁRIAS - CIVIL	0.1.00	49.483,50			
3.3.90.14	DIÁRIAS - CIVIL	0.2.30	20.900,00			
3.3.90.30	MATERIAL DE CONSUMO	0.1.00	484.900,00			
3.3.90.30	MATERIAL DE CONSUMO	0.2.30	443.016,27			
3.3.90.30	MATERIAL DE CONSUMO	0.2.45	30.800,00			
3.3.90.32	MATERIAL, BEM OU SERVIÇO PARA DISTRIBUIÇÃO GRATUITA	0.1.00	814.720,00			
3.3.90.33	PASSAGENS E DESPESAS COM LOCOMOÇÃO	0.1.00	51.270,00			
3.3.90.33	PASSAGENS E DESPESAS COM LOCOMOÇÃO	0.2.30	13.758,20			
3.3.90.35	SERVIÇOS DE CONSULTORIA	0.1.00	302.395,50			
3.3.90.36	OUTROS SERVIÇOS DE TERCEIROS - PESSOA FÍSICA	0.1.00	72.123,70			
3.3.90.36	OUTROS SERVIÇOS DE TERCEIROS - PESSOA FÍSICA	0.2.30	121.311,00			
3.3.90.36	OUTROS SERVIÇOS DE TERCEIROS - PESSOA FÍSICA	0.2.45	18.700,00			
3.3.90.39	OUTROS SERVIÇOS DE TERCEIROS - PESSOA JURÍDICA	0.1.00	362.900,00			
3.3.90.39	OUTROS SERVIÇOS DE TERCEIROS - PESSOA JURÍDICA	0.2.30	265.648,73			
3.3.90.39	OUTROS SERVIÇOS DE TERCEIROS - PESSOA JURÍDICA	0.2.45	22.000,00			
3.3.90.40	SERVIÇOS DE TECNOLOGIA DA INFORMAÇÃO E COMUNICAÇÃO	0.1.00	44.000,00			
3.3.90.47	OBRIGAÇÕES TRIBUTÁRIAS E CONTRIBUTIVAS	0.1.00	44.000,00			
3.3.90.48	OUTROS AUXÍLIOS FINANCEIROS A PESSOAS FÍSICAS	0.1.00	17.600,00			
3.3.90.48	OUTROS AUXÍLIOS FINANCEIROS A PESSOAS FÍSICAS	0.2.30	3.300,00			
3.3.90.92	DESPESAS DE EXERCÍCIOS ANTERIORES	0.1.00	5.500,00			
3.3.90.93	INDENIZAÇÕES E RESTITUIÇÕES	0.1.00	14.300,00			
4.0.00.00	DESPESAS DE CAPITAL	0.000.000				1.810.000,00
4.4.00.00	INVESTIMENTOS	0.000.000			1.810.000,00	
4.4.90.00	APLICAÇÕES DIRETAS	0.000.000		1.810.000,00		
4.4.90.51	OBRAS E INSTALAÇÕES	0.1.00	80.000,00			
4.4.90.51	OBRAS E INSTALAÇÕES	0.2.40	1.100.000,00			

**PREF. MUN. DE OURILANDIA DO NORTE**

AV. DAS NAÇÕES - CNPJ:22980643/0001-81

Orçamento Programa - Exercício de 2021

Anexo 02

Page 11

NATUREZA DA DESPESA POR ORGÃO

PODER	02 PODER EXECUTIVO					
ORGÃO	15 FUNDO MUNICIPAL DE ASSISTÊNCIA SOCIAL					
Código	Especificação	F.R.	Elemento	Modalidade	Grupo	Categoria Econômica
4.4.90.52	EQUIPAMENTOS E MATERIAL PERMANENTE	0.1.00	80.000,00			
4.4.90.52	EQUIPAMENTOS E MATERIAL PERMANENTE	0.2.30	100.000,00			
4.4.90.52	EQUIPAMENTOS E MATERIAL PERMANENTE	0.2.40	350.000,00			
4.4.90.52	EQUIPAMENTOS E MATERIAL PERMANENTE	0.2.45	100.000,00			
TOTAL						6.592.000,00

NATUREZA DA DESPESA POR ORGÃO

PODER ORGÃO	02 PODER EXECUTIVO 16 FUNDO M. DE MEIO AMBIENTE/SECRETARIA					
Código	Especificação	F.R.	Elemento	Modalidade	Grupo	Categoria Econômica
3.0.00.00	DESPESAS CORRENTES	0.000.000				890.000,00
3.1.00.00	PESSOAL E ENCARGOS SOCIAIS	0.000.000			449.892,88	
3.1.90.00	APLICAÇÕES DIRETAS	0.000.000		449.892,88		
3.1.90.04	CONTRATAÇÃO POR TEMPO DETERMINADO	0.1.00	23.504,97			
3.1.90.11	VENCIMENTOS E VANTAGENS FIXAS - PESSOAL CIVIL	0.1.00	344.942,47			
3.1.90.13	OBRIGAÇÕES PATRONAIS	0.1.00	33.030,97			
3.1.90.92	DESPESAS DE EXERCÍCIOS ANTERIORES	0.1.00	3.300,00			
3.1.90.94	INDENIZAÇÕES E RESTITUIÇÕES TRABALHISTAS	0.1.00	45.114,47			
3.3.00.00	OUTRAS DESPESAS CORRENTES	0.000.000			440.107,12	
3.3.90.00	APLICAÇÕES DIRETAS	0.000.000		440.107,12		
3.3.90.14	DIÁRIAS - CIVIL	0.1.00	28.432,97			
3.3.90.30	MATERIAL DE CONSUMO	0.1.00	108.632,55			
3.3.90.33	PASSAGENS E DESPESAS COM LOCOMOÇÃO	0.1.00	4.400,00			
3.3.90.35	SERVIÇOS DE CONSULTORIA	0.1.00	56.232,97			
3.3.90.36	OUTROS SERVIÇOS DE TERCEIROS - PESSOA FÍSICA	0.1.00	101.179,63			
3.3.90.39	OUTROS SERVIÇOS DE TERCEIROS - PESSOA JURÍDICA	0.1.00	113.202,64			
3.3.90.40	SERVIÇOS DE TECNOLOGIA DA INFORMAÇÃO E COMUNICA	0.1.00	14.132,97			
3.3.90.47	OBRIGAÇÕES TRIBUTÁRIAS E CONTRIBUTIVAS	0.1.00	5.288,97			
3.3.90.92	DESPESAS DE EXERCÍCIOS ANTERIORES	0.1.00	1.100,00			
3.3.90.93	INDENIZAÇÕES E RESTITUIÇÕES	0.1.00	7.504,42			
4.0.00.00	DESPESAS DE CAPITAL	0.000.000				740.000,00
4.4.00.00	INVESTIMENTOS	0.000.000			740.000,00	
4.4.90.00	APLICAÇÕES DIRETAS	0.000.000		740.000,00		
4.4.90.51	OBRAS E INSTALAÇÕES	0.1.00	640.000,00			
4.4.90.52	EQUIPAMENTOS E MATERIAL PERMANENTE	0.1.00	100.000,00			
TOTAL 1.630.000,00						

NATUREZA DA DESPESA POR ORGÃO

PODER ORGÃO	02 PODER EXECUTIVO 17 FUNDO MUNICIPAL DOS DIREITOS DA CRIANÇA E DO ADOLESCENTE					
Código	Especificação	F.R.	Elemento	Modalidade	Grupo	Categoria Econômica
3.0.00.00	DESPESAS CORRENTES	0.000.000				920.000,00
3.1.00.00	PESSOAL E ENCARGOS SOCIAIS	0.000.000			65.230,00	
3.1.90.00	APLICAÇÕES DIRETAS	0.000.000		65.230,00		
3.1.90.11	VENCIMENTOS E VANTAGENS FIXAS - PESSOAL CIVIL	0.1.00	47.300,00			
3.1.90.13	OBRIGAÇÕES PATRONAIS	0.1.00	6.930,00			
3.1.90.94	INDENIZAÇÕES E RESTITUIÇÕES TRABALHISTAS	0.1.00	11.000,00			
3.3.00.00	OUTRAS DESPESAS CORRENTES	0.000.000			854.770,00	
3.3.90.00	APLICAÇÕES DIRETAS	0.000.000		854.770,00		
3.3.90.14	DIÁRIAS - CIVIL	0.1.00	16.500,00			
3.3.90.30	MATERIAL DE CONSUMO	0.1.00	315.333,31			
3.3.90.33	PASSAGENS E DESPESAS COM LOCOMOÇÃO	0.1.00	11.000,00			
3.3.90.35	SERVIÇOS DE CONSULTORIA	0.1.00	26.400,00			
3.3.90.36	OUTROS SERVIÇOS DE TERCEIROS - PESSOA FÍSICA	0.1.00	226.303,27			
3.3.90.39	OUTROS SERVIÇOS DE TERCEIROS - PESSOA JURÍDICA	0.1.00	221.833,42			
3.3.90.40	SERVIÇOS DE TECNOLOGIA DA INFORMAÇÃO E COMUNICA	0.1.00	11.000,00			
3.3.90.47	OBRIGAÇÕES TRIBUTÁRIAS E CONTRIBUTIVAS	0.1.00	5.500,00			
3.3.90.48	OUTROS AUXÍLIOS FINANCEIROS A PESSOAS FÍSICAS	0.1.00	5.500,00			
3.3.90.92	DESPESAS DE EXERCÍCIOS ANTERIORES	0.1.00	9.900,00			
3.3.90.93	INDENIZAÇÕES E RESTITUIÇÕES	0.1.00	5.500,00			
4.0.00.00	DESPESAS DE CAPITAL	0.000.000				320.000,00
4.4.00.00	INVESTIMENTOS	0.000.000			320.000,00	
4.4.90.00	APLICAÇÕES DIRETAS	0.000.000		320.000,00		
4.4.90.52	EQUIPAMENTOS E MATERIAL PERMANENTE	0.1.00	100.000,00			
4.4.90.52	EQUIPAMENTOS E MATERIAL PERMANENTE	0.2.40	220.000,00			
TOTAL 1.240.000,00						

**PREF. MUN. DE OURILANDIA DO NORTE**

AV. DAS NAÇÕES - CNPJ:22980643/0001-81

Orçamento Programa - Exercício de 2021

Anexo 02

Page 14

NATUREZA DA DESPESA POR ORGÃO

PODER	02 PODER EXECUTIVO					
ORGÃO	19 FUNDO MUNICIPAL DE SEGURANÇA PÚBLICA DE OURILÂNDIA					
Código	Especificação	F.R.	Elemento	Modalidade	Grupo	Categoria Econômica
3.0.00.00	DESPESAS CORRENTES	0.000.000				592.000,00
3.1.00.00	PESSOAL E ENCARGOS SOCIAIS	0.000.000			270.732,37	
3.1.90.00	APLICAÇÕES DIRETAS	0.000.000		270.732,37		
3.1.90.04	CONTRATAÇÃO POR TEMPO DETERMINADO	0.1.00	54.709,60			
3.1.90.11	VENCIMENTOS E VANTAGENS FIXAS - PESSOAL CIVIL	0.1.00	156.237,00			
3.1.90.13	OBRIGAÇÕES PATRONAIS	0.1.00	29.838,27			
3.1.90.94	INDENIZAÇÕES E RESTITUIÇÕES TRABALHISTAS	0.1.00	29.947,50			
3.3.00.00	OUTRAS DESPESAS CORRENTES	0.000.000			321.267,63	
3.3.90.00	APLICAÇÕES DIRETAS	0.000.000		321.267,63		
3.3.90.14	DIÁRIAS - CIVIL	0.1.00	9.938,50			
3.3.90.30	MATERIAL DE CONSUMO	0.1.00	118.125,13			
3.3.90.33	PASSAGENS E DESPESAS COM LOCOMOÇÃO	0.1.00	36.338,50			
3.3.90.35	SERVIÇOS DE CONSULTORIA	0.1.00	77.000,00			
3.3.90.36	OUTROS SERVIÇOS DE TERCEIROS - PESSOA FÍSICA	0.1.00	27.868,50			
3.3.90.39	OUTROS SERVIÇOS DE TERCEIROS - PESSOA JURÍDICA	0.1.00	24.238,50			
3.3.90.47	OBRIGAÇÕES TRIBUTÁRIAS E CONTRIBUTIVAS	0.1.00	2.420,00			
3.3.90.92	DESPESAS DE EXERCÍCIOS ANTERIORES	0.1.00	14.338,50			
3.3.90.93	INDENIZAÇÕES E RESTITUIÇÕES	0.1.00	11.000,00			
4.0.00.00	DESPESAS DE CAPITAL	0.000.000				310.000,00
4.4.00.00	INVESTIMENTOS	0.000.000			310.000,00	
4.4.90.00	APLICAÇÕES DIRETAS	0.000.000		310.000,00		
4.4.90.51	OBRAS E INSTALAÇÕES	0.1.00	10.000,00			
4.4.90.51	OBRAS E INSTALAÇÕES	0.2.45	100.000,00			
4.4.90.52	EQUIPAMENTOS E MATERIAL PERMANENTE	0.1.00	110.000,00			
4.4.90.52	EQUIPAMENTOS E MATERIAL PERMANENTE	0.2.45	90.000,00			
TOTAL						902.000,00



PREF. MUN. DE OURILANDIA DO NORTE

AV. DAS NAÇÕES - CNPJ:22980643/0001-81

Orçamento Programa - Exercício de 2021

Anexo 02

Page 15

NATUREZA DA DESPESA POR ORGÃO

TOTAL GERAL

153.976.244,54

NATUREZA DA DESPESA POR ORGÃO E UNIDADE

PODER		01 PODER LEGISLATIVO				
ORGÃO		11 CÂMARA MUNICIPAL DE OURILÂNDIA DO NORTE				
UNIDADE		01 CÂMARA MUNICIPAL				
Código	Especificação	F.R.	Elemento	Modalidade	Grupo	Categoria Econômica
3.0.00.00	DESPESAS CORRENTES	0.000.000				4.687.000,00
3.1.00.00	PESSOAL E ENCARGOS SOCIAIS	0.000.000			3.271.977,74	
3.1.90.00	APLICAÇÕES DIRETAS	0.000.000		3.271.977,74		
3.1.90.04	CONTRATAÇÃO POR TEMPO DETERMINADO	0.1.00	22.000,00			
3.1.90.11	VENCIMENTOS E VANTAGENS FIXAS - PESSOAL CIVIL	0.1.00	2.665.927,38			
3.1.90.13	OBRIGAÇÕES PATRONAIS	0.1.00	578.550,36			
3.1.90.94	INDENIZAÇÕES E RESTITUIÇÕES TRABALHISTAS	0.1.00	5.500,00			
3.3.00.00	OUTRAS DESPESAS CORRENTES	0.000.000			1.415.022,26	
3.3.90.00	APLICAÇÕES DIRETAS	0.000.000		1.415.022,26		
3.3.90.14	DIÁRIAS - CIVIL	0.1.00	385.597,80			
3.3.90.30	MATERIAL DE CONSUMO	0.1.00	374.966,82			
3.3.90.33	PASSAGENS E DESPESAS COM LOCOMOÇÃO	0.1.00	20.189,20			
3.3.90.35	SERVIÇOS DE CONSULTORIA	0.1.00	23.232,00			
3.3.90.36	OUTROS SERVIÇOS DE TERCEIROS - PESSOA FÍSICA	0.1.00	140.812,43			
3.3.90.39	OUTROS SERVIÇOS DE TERCEIROS - PESSOA JURÍDICA	0.1.00	368.387,09			
3.3.90.40	SERVIÇOS DE TECNOLOGIA DA INFORMAÇÃO E COMUNICA	0.1.00	22.000,00			
3.3.90.47	OBRIGAÇÕES TRIBUTÁRIAS E CONTRIBUTIVAS	0.1.00	74.336,92			
3.3.90.93	INDENIZAÇÕES E RESTITUIÇÕES	0.1.00	5.500,00			
4.0.00.00	DESPESAS DE CAPITAL	0.000.000				314.152,58
4.4.00.00	INVESTIMENTOS	0.000.000			314.152,58	
4.4.90.00	APLICAÇÕES DIRETAS	0.000.000		314.152,58		
4.4.90.51	OBRAS E INSTALAÇÕES	0.1.00	73.000,00			
4.4.90.52	EQUIPAMENTOS E MATERIAL PERMANENTE	0.1.00	241.152,58			
TOTAL						5.001.152,58

NATUREZA DA DESPESA POR ORGÃO E UNIDADE

PODER		02 PODER EXECUTIVO				
ORGÃO		02 PREFEITURA MUNICIPAL DE OURILANDIA DO NORTE				
UNIDADE		02 GABINETE DO PREFEITO				
Código	Especificação	F.R.	Elemento	Modalidade	Grupo	Categoria Econômica
3.0.00.00	DESPESAS CORRENTES	0.000.000				3.369.486,00
3.1.00.00	PESSOAL E ENCARGOS SOCIAIS	0.000.000			1.502.534,62	
3.1.90.00	APLICAÇÕES DIRETAS	0.000.000		1.502.534,62		
3.1.90.04	CONTRATAÇÃO POR TEMPO DETERMINADO	0.1.00	277.661,94			
3.1.90.11	VENCIMENTOS E VANTAGENS FIXAS - PESSOAL CIVIL	0.1.00	1.039.773,96			
3.1.90.13	OBRIGAÇÕES PATRONAIS	0.1.00	160.898,72			
3.1.90.92	DESPESAS DE EXERCÍCIOS ANTERIORES	0.1.00	11.000,00			
3.1.90.94	INDENIZAÇÕES E RESTITUIÇÕES TRABALHISTAS	0.1.00	13.200,00			
3.3.00.00	OUTRAS DESPESAS CORRENTES	0.000.000			1.866.951,38	
3.3.90.00	APLICAÇÕES DIRETAS	0.000.000		1.866.951,38		
3.3.90.14	DIÁRIAS - CIVIL	0.1.00	171.333,36			
3.3.90.30	MATERIAL DE CONSUMO	0.1.00	439.647,80			
3.3.90.33	PASSAGENS E DESPESAS COM LOCOMOÇÃO	0.1.00	441.098,90			
3.3.90.35	SERVIÇOS DE CONSULTORIA	0.1.00	358.600,00			
3.3.90.36	OUTROS SERVIÇOS DE TERCEIROS - PESSOA FÍSICA	0.1.00	197.780,00			
3.3.90.39	OUTROS SERVIÇOS DE TERCEIROS - PESSOA JURÍDICA	0.1.00	212.135,00			
3.3.90.40	SERVIÇOS DE TECNOLOGIA DA INFORMAÇÃO E COMUNICA	0.1.00	5.500,00			
3.3.90.47	OBRIGAÇÕES TRIBUTÁRIAS E CONTRIBUTIVAS	0.1.00	4.400,00			
3.3.90.92	DESPESAS DE EXERCÍCIOS ANTERIORES	0.1.00	6.673,70			
3.3.90.93	INDENIZAÇÕES E RESTITUIÇÕES	0.1.00	29.782,62			
4.0.00.00	DESPESAS DE CAPITAL	0.000.000				300.000,00
4.4.00.00	INVESTIMENTOS	0.000.000			300.000,00	
4.4.90.00	APLICAÇÕES DIRETAS	0.000.000		300.000,00		
4.4.90.52	EQUIPAMENTOS E MATERIAL PERMANENTE	0.1.00	300.000,00			
TOTAL						3.669.486,00

NATUREZA DA DESPESA POR ORGÃO E UNIDADE

PODER	02 PODER EXECUTIVO					
ORGÃO	02 PREFEITURA MUNICIPAL DE OURILANDIA DO NORTE					
UNIDADE	03 SECRETARIA MUNICIPAL DE ADMINISTRAÇÃO					
Código	Especificação	F.R.	Elemento	Modalidade	Grupo	Categoria Econômica
3.0.00.00	DESPESAS CORRENTES	0.000.000				4.474.328,36
3.1.00.00	PESSOAL E ENCARGOS SOCIAIS	0.000.000			2.328.791,57	
3.1.90.00	APLICAÇÕES DIRETAS	0.000.000		2.328.791,57		
3.1.90.04	CONTRATAÇÃO POR TEMPO DETERMINADO	0.1.00	630.151,72			
3.1.90.11	VENCIMENTOS E VANTAGENS FIXAS - PESSOAL CIVIL	0.1.00	1.354.090,47			
3.1.90.13	OBRIGAÇÕES PATRONAIS	0.1.00	233.449,38			
3.1.90.92	DESPESAS DE EXERCÍCIOS ANTERIORES	0.1.00	23.100,00			
3.1.90.94	INDENIZAÇÕES E RESTITUIÇÕES TRABALHISTAS	0.1.00	88.000,00			
3.3.00.00	OUTRAS DESPESAS CORRENTES	0.000.000			2.145.536,79	
3.3.90.00	APLICAÇÕES DIRETAS	0.000.000		2.145.536,79		
3.3.90.14	DIÁRIAS - CIVIL	0.1.00	61.600,00			
3.3.90.30	MATERIAL DE CONSUMO	0.1.00	983.927,20			
3.3.90.33	PASSAGENS E DESPESAS COM LOCOMOÇÃO	0.1.00	41.690,00			
3.3.90.35	SERVIÇOS DE CONSULTORIA	0.1.00	110.000,00			
3.3.90.36	OUTROS SERVIÇOS DE TERCEIROS - PESSOA FÍSICA	0.1.00	164.631,50			
3.3.90.39	OUTROS SERVIÇOS DE TERCEIROS - PESSOA JURÍDICA	0.1.00	524.202,62			
3.3.90.40	SERVIÇOS DE TECNOLOGIA DA INFORMAÇÃO E COMUNICA	0.1.00	168.278,00			
3.3.90.47	OBRIGAÇÕES TRIBUTÁRIAS E CONTRIBUTIVAS	0.1.00	7.410,93			
3.3.90.92	DESPESAS DE EXERCÍCIOS ANTERIORES	0.1.00	35.200,00			
3.3.90.93	INDENIZAÇÕES E RESTITUIÇÕES	0.1.00	48.596,54			
4.0.00.00	DESPESAS DE CAPITAL	0.000.000				200.000,00
4.4.00.00	INVESTIMENTOS	0.000.000			200.000,00	
4.4.90.00	APLICAÇÕES DIRETAS	0.000.000		200.000,00		
4.4.90.52	EQUIPAMENTOS E MATERIAL PERMANENTE	0.1.00	200.000,00			
TOTAL						4.674.328,36

NATUREZA DA DESPESA POR ORGÃO E UNIDADE

PODER		02 PODER EXECUTIVO				
ORGÃO		02 PREFEITURA MUNICIPAL DE OURILANDIA DO NORTE				
UNIDADE		04 SECRETARIA MUNICIPAL DA FAZENDA				
Código	Especificação	F.R.	Elemento	Modalidade	Grupo	Categoria Econômica
3.0.00.00	DESPESAS CORRENTES	0.000.000				1.068.922,62
3.1.00.00	PESSOAL E ENCARGOS SOCIAIS	0.000.000			714.804,21	
3.1.90.00	APLICAÇÕES DIRETAS	0.000.000		714.804,21		
3.1.90.04	CONTRATAÇÃO POR TEMPO DETERMINADO	0.1.00	100.000,00			
3.1.90.11	VENCIMENTOS E VANTAGENS FIXAS - PESSOAL CIVIL	0.1.00	501.504,21			
3.1.90.13	OBRIGAÇÕES PATRONAIS	0.1.00	54.747,00			
3.1.90.92	DESPESAS DE EXERCÍCIOS ANTERIORES	0.1.00	14.553,00			
3.1.90.94	INDENIZAÇÕES E RESTITUIÇÕES TRABALHISTAS	0.1.00	44.000,00			
3.3.00.00	OUTRAS DESPESAS CORRENTES	0.000.000			354.118,41	
3.3.90.00	APLICAÇÕES DIRETAS	0.000.000		354.118,41		
3.3.90.14	DIÁRIAS - CIVIL	0.1.00	19.800,00			
3.3.90.30	MATERIAL DE CONSUMO	0.1.00	49.038,41			
3.3.90.33	PASSAGENS E DESPESAS COM LOCOMOÇÃO	0.1.00	12.100,00			
3.3.90.35	SERVIÇOS DE CONSULTORIA	0.1.00	121.000,00			
3.3.90.36	OUTROS SERVIÇOS DE TERCEIROS - PESSOA FÍSICA	0.1.00	11.300,00			
3.3.90.39	OUTROS SERVIÇOS DE TERCEIROS - PESSOA JURÍDICA	0.1.00	64.900,00			
3.3.90.40	SERVIÇOS DE TECNOLOGIA DA INFORMAÇÃO E COMUNICA	0.1.00	37.150,00			
3.3.90.47	OBRIGAÇÕES TRIBUTÁRIAS E CONTRIBUTIVAS	0.1.00	19.030,00			
3.3.90.92	DESPESAS DE EXERCÍCIOS ANTERIORES	0.1.00	8.800,00			
3.3.90.93	INDENIZAÇÕES E RESTITUIÇÕES	0.1.00	11.000,00			
4.0.00.00	DESPESAS DE CAPITAL	0.000.000				190.000,00
4.4.00.00	INVESTIMENTOS	0.000.000			190.000,00	
4.4.90.00	APLICAÇÕES DIRETAS	0.000.000		190.000,00		
4.4.90.51	OBRAS E INSTALAÇÕES	0.1.00	60.000,00			
4.4.90.52	EQUIPAMENTOS E MATERIAL PERMANENTE	0.1.00	130.000,00			
TOTAL						1.258.922,62

NATUREZA DA DESPESA POR ORGÃO E UNIDADE

PODER		02 PODER EXECUTIVO				
ORGÃO		02 PREFEITURA MUNICIPAL DE OURILANDIA DO NORTE				
UNIDADE		05 SECRETARIA MUNICIPAL DE AGRICULTURA, INDUSTRIA E COMERCIO				
Código	Especificação	F.R.	Elemento	Modalidade	Grupo	Categoria Econômica
3.0.00.00	DESPESAS CORRENTES	0.000.000				767.000,00
3.1.00.00	PESSOAL E ENCARGOS SOCIAIS	0.000.000			275.582,10	
3.1.90.00	APLICAÇÕES DIRETAS	0.000.000		275.582,10		
3.1.90.04	CONTRATAÇÃO POR TEMPO DETERMINADO	0.1.00	97.332,60			
3.1.90.11	VENCIMENTOS E VANTAGENS FIXAS - PESSOAL CIVIL	0.1.00	125.950,00			
3.1.90.13	OBRIGAÇÕES PATRONAIS	0.1.00	26.449,50			
3.1.90.92	DESPESAS DE EXERCÍCIOS ANTERIORES	0.1.00	5.500,00			
3.1.90.94	INDENIZAÇÕES E RESTITUIÇÕES TRABALHISTAS	0.1.00	20.350,00			
3.3.00.00	OUTRAS DESPESAS CORRENTES	0.000.000			491.417,90	
3.3.90.00	APLICAÇÕES DIRETAS	0.000.000		491.417,90		
3.3.90.14	DIÁRIAS - CIVIL	0.1.00	22.330,00			
3.3.90.30	MATERIAL DE CONSUMO	0.1.00	156.100,50			
3.3.90.32	MATERIAL, BEM OU SERVIÇO PARA DISTRIBUIÇÃO GRATUITA	0.1.00	49.500,00			
3.3.90.33	PASSAGENS E DESPESAS COM LOCOMOÇÃO	0.1.00	3.300,00			
3.3.90.35	SERVIÇOS DE CONSULTORIA	0.1.00	11.000,00			
3.3.90.36	OUTROS SERVIÇOS DE TERCEIROS - PESSOA FÍSICA	0.1.00	79.687,40			
3.3.90.39	OUTROS SERVIÇOS DE TERCEIROS - PESSOA JURÍDICA	0.1.00	142.000,00			
3.3.90.40	SERVIÇOS DE TECNOLOGIA DA INFORMAÇÃO E COMUNICAÇÃO	0.1.00	11.000,00			
3.3.90.92	DESPESAS DE EXERCÍCIOS ANTERIORES	0.1.00	5.500,00			
3.3.90.93	INDENIZAÇÕES E RESTITUIÇÕES	0.1.00	11.000,00			
4.0.00.00	DESPESAS DE CAPITAL	0.000.000				1.940.000,00
4.4.00.00	INVESTIMENTOS	0.000.000			1.940.000,00	
4.4.90.00	APLICAÇÕES DIRETAS	0.000.000		1.940.000,00		
4.4.90.51	OBRAS E INSTALAÇÕES	0.1.00	410.000,00			
4.4.90.51	OBRAS E INSTALAÇÕES	0.2.40	50.000,00			
4.4.90.52	EQUIPAMENTOS E MATERIAL PERMANENTE	0.1.00	330.000,00			
4.4.90.52	EQUIPAMENTOS E MATERIAL PERMANENTE	0.2.40	1.150.000,00			
TOTAL						2.707.000,00

NATUREZA DA DESPESA POR ORGÃO E UNIDADE

PODER		02 PODER EXECUTIVO				
ORGÃO		02 PREFEITURA MUNICIPAL DE OURILANDIA DO NORTE				
UNIDADE		06 SECRETARIA DE OBRAS E TRANSPORTES				
Código	Especificação	F.R.	Elemento	Modalidade	Grupo	Categoria Econômica
3.0.00.00	DESPESAS CORRENTES	0.000.000				12.324.000,00
3.1.00.00	PESSOAL E ENCARGOS SOCIAIS	0.000.000			1.550.629,30	
3.1.90.00	APLICAÇÕES DIRETAS	0.000.000		1.550.629,30		
3.1.90.04	CONTRATAÇÃO POR TEMPO DETERMINADO	0.1.00	242.000,00			
3.1.90.11	VENCIMENTOS E VANTAGENS FIXAS - PESSOAL CIVIL	0.1.00	668.416,10			
3.1.90.13	OBRIGAÇÕES PATRONAIS	0.1.00	298.914,00			
3.1.90.92	DESPESAS DE EXERCÍCIOS ANTERIORES	0.1.00	4.400,00			
3.1.90.94	INDENIZAÇÕES E RESTITUIÇÕES TRABALHISTAS	0.1.00	336.899,20			
3.3.00.00	OUTRAS DESPESAS CORRENTES	0.000.000			10.773.370,70	
3.3.90.00	APLICAÇÕES DIRETAS	0.000.000		10.773.370,70		
3.3.90.14	DIÁRIAS - CIVIL	0.1.00	22.550,00			
3.3.90.30	MATERIAL DE CONSUMO	0.1.00	5.870.836,90			
3.3.90.32	MATERIAL, BEM OU SERVIÇO PARA DISTRIBUIÇÃO GRATUITA	0.1.00	300.000,00			
3.3.90.33	PASSAGENS E DESPESAS COM LOCOMOÇÃO	0.1.00	13.200,00			
3.3.90.36	OUTROS SERVIÇOS DE TERCEIROS - PESSOA FÍSICA	0.1.00	1.395.089,60			
3.3.90.39	OUTROS SERVIÇOS DE TERCEIROS - PESSOA JURÍDICA	0.1.00	3.117.061,45			
3.3.90.47	OBRIGAÇÕES TRIBUTÁRIAS E CONTRIBUTIVAS	0.1.00	24.932,75			
3.3.90.92	DESPESAS DE EXERCÍCIOS ANTERIORES	0.1.00	29.700,00			
4.0.00.00	DESPESAS DE CAPITAL	0.000.000				18.912.830,09
4.4.00.00	INVESTIMENTOS	0.000.000			18.912.830,09	
4.4.90.00	APLICAÇÕES DIRETAS	0.000.000		18.912.830,09		
4.4.90.51	OBRAS E INSTALAÇÕES	0.1.00	4.162.830,09			
4.4.90.51	OBRAS E INSTALAÇÕES	0.1.32	1.000.000,00			
4.4.90.51	OBRAS E INSTALAÇÕES	0.2.40	10.260.000,00			
4.4.90.51	OBRAS E INSTALAÇÕES	0.2.45	2.400.000,00			
4.4.90.52	EQUIPAMENTOS E MATERIAL PERMANENTE	0.1.00	440.000,00			
4.4.90.52	EQUIPAMENTOS E MATERIAL PERMANENTE	0.2.40	500.000,00			
4.4.90.61	AQUISIÇÃO DE IMÓVEIS	0.1.00	150.000,00			
TOTAL						31.236.830,09

NATUREZA DA DESPESA POR ORGÃO E UNIDADE

PODER	02 PODER EXECUTIVO					
ORGÃO	02 PREFEITURA MUNICIPAL DE OURILANDIA DO NORTE					
UNIDADE	07 CONTROLADORIA GERAL DO MUNICIPIO					
Código	Especificação	F.R.	Elemento	Modalidade	Grupo	Categoria Econômica
3.0.00.00	DESPESAS CORRENTES	0.000.000				150.000,00
3.1.00.00	PESSOAL E ENCARGOS SOCIAIS	0.000.000			16.500,00	
3.1.90.00	APLICAÇÕES DIRETAS	0.000.000		16.500,00		
3.1.90.11	VENCIMENTOS E VANTAGENS FIXAS - PESSOAL CIVIL	0.1.00	5.500,00			
3.1.90.13	OBRIGAÇÕES PATRONAIS	0.1.00	11.000,00			
3.3.00.00	OUTRAS DESPESAS CORRENTES	0.000.000			133.500,00	
3.3.90.00	APLICAÇÕES DIRETAS	0.000.000		133.500,00		
3.3.90.14	DIÁRIAS - CIVIL	0.1.00	5.500,00			
3.3.90.30	MATERIAL DE CONSUMO	0.1.00	40.000,00			
3.3.90.35	SERVIÇOS DE CONSULTORIA	0.1.00	44.000,00			
3.3.90.36	OUTROS SERVIÇOS DE TERCEIROS - PESSOA FÍSICA	0.1.00	16.500,00			
3.3.90.39	OUTROS SERVIÇOS DE TERCEIROS - PESSOA JURÍDICA	0.1.00	16.500,00			
3.3.90.93	INDENIZAÇÕES E RESTITUIÇÕES	0.1.00	11.000,00			
4.0.00.00	DESPESAS DE CAPITAL	0.000.000				20.000,00
4.4.00.00	INVESTIMENTOS	0.000.000			20.000,00	
4.4.90.00	APLICAÇÕES DIRETAS	0.000.000		20.000,00		
4.4.90.52	EQUIPAMENTOS E MATERIAL PERMANENTE	0.1.00	20.000,00			
TOTAL						170.000,00

NATUREZA DA DESPESA POR ORGÃO E UNIDADE

PODER	02 PODER EXECUTIVO					
ORGÃO	02 PREFEITURA MUNICIPAL DE OURILANDIA DO NORTE					
UNIDADE	09 SECRETARIA MUN. DE PLANEJAMENTO E URBANISMO					
Código	Especificação	F.R.	Elemento	Modalidade	Grupo	Categoria Econômica
3.0.00.00	DESPESAS CORRENTES	0.000.000				350.000,00
3.1.00.00	PESSOAL E ENCARGOS SOCIAIS	0.000.000			92.750,00	
3.1.90.00	APLICAÇÕES DIRETAS	0.000.000		92.750,00		
3.1.90.04	CONTRATAÇÃO POR TEMPO DETERMINADO	0.1.00	45.000,00			
3.1.90.11	VENCIMENTOS E VANTAGENS FIXAS - PESSOAL CIVIL	0.1.00	45.000,00			
3.1.90.94	INDENIZAÇÕES E RESTITUIÇÕES TRABALHISTAS	0.1.00	2.750,00			
3.3.00.00	OUTRAS DESPESAS CORRENTES	0.000.000			257.250,00	
3.3.90.00	APLICAÇÕES DIRETAS	0.000.000		257.250,00		
3.3.90.14	DIÁRIAS - CIVIL	0.1.00	17.930,00			
3.3.90.30	MATERIAL DE CONSUMO	0.1.00	30.200,00			
3.3.90.33	PASSAGENS E DESPESAS COM LOCOMOÇÃO	0.1.00	6.050,00			
3.3.90.35	SERVIÇOS DE CONSULTORIA	0.1.00	74.250,00			
3.3.90.36	OUTROS SERVIÇOS DE TERCEIROS - PESSOA FÍSICA	0.1.00	90.100,00			
3.3.90.39	OUTROS SERVIÇOS DE TERCEIROS - PESSOA JURÍDICA	0.1.00	38.720,00			
4.0.00.00	DESPESAS DE CAPITAL	0.000.000				20.000,00
4.4.00.00	INVESTIMENTOS	0.000.000			20.000,00	
4.4.90.00	APLICAÇÕES DIRETAS	0.000.000		20.000,00		
4.4.90.52	EQUIPAMENTOS E MATERIAL PERMANENTE	0.1.00	20.000,00			
TOTAL						370.000,00

NATUREZA DA DESPESA POR ORGÃO E UNIDADE

PODER		02 PODER EXECUTIVO				
ORGÃO		02 PREFEITURA MUNICIPAL DE OURILANDIA DO NORTE				
UNIDADE		10 SECRETARIA MUNICIPAL DE SANEAMENTO				
Código	Especificação	F.R.	Elemento	Modalidade	Grupo	Categoria Econômica
3.0.00.00	DESPESAS CORRENTES	0.000.000				2.893.000,00
3.1.00.00	PESSOAL E ENCARGOS SOCIAIS	0.000.000			1.454.935,00	
3.1.90.00	APLICAÇÕES DIRETAS	0.000.000		1.454.935,00		
3.1.90.04	CONTRATAÇÃO POR TEMPO DETERMINADO	0.1.00	485.732,88			
3.1.90.11	VENCIMENTOS E VANTAGENS FIXAS - PESSOAL CIVIL	0.1.00	531.524,40			
3.1.90.13	OBRIGAÇÕES PATRONAIS	0.1.00	111.620,12			
3.1.90.92	DESPESAS DE EXERCÍCIOS ANTERIORES	0.1.00	57.200,00			
3.1.90.94	INDENIZAÇÕES E RESTITUIÇÕES TRABALHISTAS	0.1.00	268.857,60			
3.3.00.00	OUTRAS DESPESAS CORRENTES	0.000.000			1.438.065,00	
3.3.90.00	APLICAÇÕES DIRETAS	0.000.000		1.438.065,00		
3.3.90.14	DIÁRIAS - CIVIL	0.1.00	52.800,00			
3.3.90.30	MATERIAL DE CONSUMO	0.1.00	377.250,00			
3.3.90.33	PASSAGENS E DESPESAS COM LOCOMOÇÃO	0.1.00	170.500,00			
3.3.90.36	OUTROS SERVIÇOS DE TERCEIROS - PESSOA FÍSICA	0.1.00	193.765,00			
3.3.90.39	OUTROS SERVIÇOS DE TERCEIROS - PESSOA JURÍDICA	0.1.00	344.550,00			
3.3.90.93	INDENIZAÇÕES E RESTITUIÇÕES	0.1.00	299.200,00			
4.0.00.00	DESPESAS DE CAPITAL	0.000.000				5.850.000,00
4.4.00.00	INVESTIMENTOS	0.000.000			5.850.000,00	
4.4.90.00	APLICAÇÕES DIRETAS	0.000.000		5.850.000,00		
4.4.90.51	OBRAS E INSTALAÇÕES	0.1.00	550.000,00			
4.4.90.51	OBRAS E INSTALAÇÕES	0.2.40	4.550.000,00			
4.4.90.51	OBRAS E INSTALAÇÕES	0.2.50	100.000,00			
4.4.90.52	EQUIPAMENTOS E MATERIAL PERMANENTE	0.1.00	250.000,00			
4.4.90.52	EQUIPAMENTOS E MATERIAL PERMANENTE	0.2.40	400.000,00			
TOTAL						8.743.000,00

NATUREZA DA DESPESA POR ORGÃO E UNIDADE

PODER		02 PODER EXECUTIVO				
ORGÃO		02 PREFEITURA MUNICIPAL DE OURILANDIA DO NORTE				
UNIDADE		11 PROCURADORIA GERAL DO MUNICÍPIO				
Código	Especificação	F.R.	Elemento	Modalidade	Grupo	Categoria Econômica
3.0.00.00	DESPESAS CORRENTES	0.000.000				300.000,00
3.1.00.00	PESSOAL E ENCARGOS SOCIAIS	0.000.000			142.450,00	
3.1.90.00	APLICAÇÕES DIRETAS	0.000.000		142.450,00		
3.1.90.11	VENCIMENTOS E VANTAGENS FIXAS - PESSOAL CIVIL	0.1.00	80.850,00			
3.1.90.13	OBRIGAÇÕES PATRONAIS	0.1.00	33.000,00			
3.1.90.94	INDENIZAÇÕES E RESTITUIÇÕES TRABALHISTAS	0.1.00	28.600,00			
3.3.00.00	OUTRAS DESPESAS CORRENTES	0.000.000			157.550,00	
3.3.90.00	APLICAÇÕES DIRETAS	0.000.000		157.550,00		
3.3.90.14	DIÁRIAS - CIVIL	0.1.00	18.700,00			
3.3.90.30	MATERIAL DE CONSUMO	0.1.00	14.000,00			
3.3.90.33	PASSAGENS E DESPESAS COM LOCOMOÇÃO	0.1.00	5.500,00			
3.3.90.35	SERVIÇOS DE CONSULTORIA	0.1.00	88.000,00			
3.3.90.36	OUTROS SERVIÇOS DE TERCEIROS - PESSOA FÍSICA	0.1.00	1.100,00			
3.3.90.39	OUTROS SERVIÇOS DE TERCEIROS - PESSOA JURÍDICA	0.1.00	16.500,00			
3.3.90.92	DESPESAS DE EXERCÍCIOS ANTERIORES	0.1.00	13.750,00			
4.0.00.00	DESPESAS DE CAPITAL	0.000.000				10.000,00
4.4.00.00	INVESTIMENTOS	0.000.000			10.000,00	
4.4.90.00	APLICAÇÕES DIRETAS	0.000.000		10.000,00		
4.4.90.52	EQUIPAMENTOS E MATERIAL PERMANENTE	0.1.00	10.000,00			
TOTAL		310.000,00				

NATUREZA DA DESPESA POR ORGÃO E UNIDADE

PODER		02 PODER EXECUTIVO				
ORGÃO		02 PREFEITURA MUNICIPAL DE OURILANDIA DO NORTE				
UNIDADE		12 SECRETARIA MUNICIPAL DE FINANÇAS				
Código	Especificação	F.R.	Elemento	Modalidade	Grupo	Categoria Econômica
3.0.00.00	DESPESAS CORRENTES	0.000.000				2.640.000,00
3.1.00.00	PESSOAL E ENCARGOS SOCIAIS	0.000.000			1.323.221,58	
3.1.90.00	APLICAÇÕES DIRETAS	0.000.000		1.323.221,58		
3.1.90.04	CONTRATAÇÃO POR TEMPO DETERMINADO	0.1.00	425.533,58			
3.1.90.11	VENCIMENTOS E VANTAGENS FIXAS - PESSOAL CIVIL	0.1.00	842.138,00			
3.1.90.92	DESPESAS DE EXERCÍCIOS ANTERIORES	0.1.00	45.650,00			
3.1.90.94	INDENIZAÇÕES E RESTITUIÇÕES TRABALHISTAS	0.1.00	9.900,00			
3.2.00.00	JUROS E ENCARGOS DA DÍVIDA	0.000.000			60.000,00	
3.2.90.00	APLICAÇÕES DIRETAS	0.000.000		60.000,00		
3.2.90.21	JUROS SOBRE A DÍVIDA POR CONTRATO	0.1.00	30.000,00			
3.2.90.22	OUTROS ENCARGOS SOBRE A DÍVIDA POR CONTRATO	0.1.00	30.000,00			
3.3.00.00	OUTRAS DESPESAS CORRENTES	0.000.000			1.256.778,42	
3.3.90.00	APLICAÇÕES DIRETAS	0.000.000		1.256.778,42		
3.3.90.14	DIÁRIAS - CIVIL	0.1.00	17.746,74			
3.3.90.30	MATERIAL DE CONSUMO	0.1.00	12.100,00			
3.3.90.33	PASSAGENS E DESPESAS COM LOCOMOÇÃO	0.1.00	6.050,00			
3.3.90.35	SERVIÇOS DE CONSULTORIA	0.1.00	308.000,00			
3.3.90.36	OUTROS SERVIÇOS DE TERCEIROS - PESSOA FÍSICA	0.1.00	5.412,00			
3.3.90.39	OUTROS SERVIÇOS DE TERCEIROS - PESSOA JURÍDICA	0.1.00	60.500,00			
3.3.90.40	SERVIÇOS DE TECNOLOGIA DA INFORMAÇÃO E COMUNICA	0.1.00	11.000,00			
3.3.90.47	OBRIGAÇÕES TRIBUTÁRIAS E CONTRIBUTIVAS	0.1.00	762.769,68			
3.3.90.91	SENTENÇAS JUDICIAIS	0.1.00	60.000,00			
3.3.90.92	DESPESAS DE EXERCÍCIOS ANTERIORES	0.1.00	2.200,00			
3.3.90.93	INDENIZAÇÕES E RESTITUIÇÕES	0.1.00	11.000,00			
4.0.00.00	DESPESAS DE CAPITAL	0.000.000				615.000,00
4.4.00.00	INVESTIMENTOS	0.000.000			15.000,00	
4.4.90.00	APLICAÇÕES DIRETAS	0.000.000		15.000,00		
4.4.90.52	EQUIPAMENTOS E MATERIAL PERMANENTE	0.1.00	15.000,00			
4.6.00.00	AMORTIZAÇÃO DA DÍVIDA	0.000.000			600.000,00	
4.6.90.00	APLICAÇÕES DIRETAS	0.000.000		600.000,00		
4.6.90.71	PRINCIPAL DA DÍVIDA CONTRATUAL RESGATADO	0.1.00	600.000,00			
TOTAL						3.255.000,00

NATUREZA DA DESPESA POR ORGÃO E UNIDADE

PODER		02 PODER EXECUTIVO				
ORGÃO		02 PREFEITURA MUNICIPAL DE OURILANDIA DO NORTE				
UNIDADE		13 SECRETARIA MUNICIPAL DE CONSCIENTIZAÇÃO				
Código	Especificação	F.R.	Elemento	Modalidade	Grupo	Categoria Econômica
3.0.00.00	DESPESAS CORRENTES	0.000.000				90.000,00
3.1.00.00	PESSOAL E ENCARGOS SOCIAIS	0.000.000			6.800,00	
3.1.90.00	APLICAÇÕES DIRETAS	0.000.000		6.800,00		
3.1.90.11	VENCIMENTOS E VANTAGENS FIXAS - PESSOAL CIVIL	0.1.00	3.300,00			
3.1.90.13	OBRIGAÇÕES PATRONAIS	0.1.00	3.500,00			
3.3.00.00	OUTRAS DESPESAS CORRENTES	0.000.000			83.200,00	
3.3.90.00	APLICAÇÕES DIRETAS	0.000.000		83.200,00		
3.3.90.14	DIÁRIAS - CIVIL	0.1.00	5.610,00			
3.3.90.30	MATERIAL DE CONSUMO	0.1.00	18.200,00			
3.3.90.32	MATERIAL, BEM OU SERVIÇO PARA DISTRIBUIÇÃO GRATUITA	0.1.00	7.690,00			
3.3.90.36	OUTROS SERVIÇOS DE TERCEIROS - PESSOA FÍSICA	0.1.00	24.200,00			
3.3.90.39	OUTROS SERVIÇOS DE TERCEIROS - PESSOA JURÍDICA	0.1.00	25.300,00			
3.3.90.93	INDENIZAÇÕES E RESTITUIÇÕES	0.1.00	2.200,00			
4.0.00.00	DESPESAS DE CAPITAL	0.000.000				10.000,00
4.4.00.00	INVESTIMENTOS	0.000.000			10.000,00	
4.4.90.00	APLICAÇÕES DIRETAS	0.000.000		10.000,00		
4.4.90.52	EQUIPAMENTOS E MATERIAL PERMANENTE	0.1.00	10.000,00			
TOTAL						100.000,00

**PREF. MUN. DE OURILANDIA DO NORTE**

AV. DAS NAÇÕES - CNPJ:22980643/0001-81

Anexo 02

Page 13

Orçamento Programa - Exercício de 2021

NATUREZA DA DESPESA POR ORGÃO E UNIDADE

PODER	02 PODER EXECUTIVO					
ORGÃO	02 PREFEITURA MUNICIPAL DE OURILANDIA DO NORTE					
UNIDADE	15 SECRETARIA MUN. DE ESPORTE, CULTURA, LAZER E TURISMO					
Código	Especificação	F.R.	Elemento	Modalidade	Grupo	Categoria Econômica
3.0.00.00	DESPESAS CORRENTES	0.000.000				1.040.000,00
3.1.00.00	PESSOAL E ENCARGOS SOCIAIS	0.000.000			49.610,00	
3.1.90.00	APLICAÇÕES DIRETAS	0.000.000		49.610,00		
3.1.90.04	CONTRATAÇÃO POR TEMPO DETERMINADO	0.1.00	27.500,00			
3.1.90.11	VENCIMENTOS E VANTAGENS FIXAS - PESSOAL CIVIL	0.1.00	11.000,00			
3.1.90.13	OBRIGAÇÕES PATRONAIS	0.1.00	2.310,00			
3.1.90.94	INDENIZAÇÕES E RESTITUIÇÕES TRABALHISTAS	0.1.00	8.800,00			
3.3.00.00	OUTRAS DESPESAS CORRENTES	0.000.000			990.390,00	
3.3.50.00	TRANSFERÊNCIAS A INSTITUIÇÕES PRIVADAS SEM FINS LUCR	0.000.000		30.800,00		
3.3.50.43	SUBVENÇÕES SOCIAIS	0.1.00	30.800,00			
3.3.90.00	APLICAÇÕES DIRETAS	0.000.000		959.590,00		
3.3.90.14	DIÁRIAS - CIVIL	0.1.00	33.000,00			
3.3.90.30	MATERIAL DE CONSUMO	0.1.00	201.090,00			
3.3.90.31	PREMIAÇÕES CULTURAIS, ARTÍSTICAS, CIENTÍFICAS, DESP	0.1.00	69.300,00			
3.3.90.32	MATERIAL, BEM OU SERVIÇO PARA DISTRIBUIÇÃO GRATUITA	0.1.00	34.200,00			
3.3.90.33	PASSAGENS E DESPESAS COM LOCOMOÇÃO	0.1.00	11.000,00			
3.3.90.35	SERVIÇOS DE CONSULTORIA	0.1.00	22.000,00			
3.3.90.36	OUTROS SERVIÇOS DE TERCEIROS - PESSOA FÍSICA	0.1.00	176.000,00			
3.3.90.39	OUTROS SERVIÇOS DE TERCEIROS - PESSOA JURÍDICA	0.1.00	320.300,00			
3.3.90.40	SERVIÇOS DE TECNOLOGIA DA INFORMAÇÃO E COMUNICA	0.1.00	22.000,00			
3.3.90.48	OUTROS AUXÍLIOS FINANCEIROS A PESSOAS FÍSICAS	0.1.00	70.700,00			
4.0.00.00	DESPESAS DE CAPITAL	0.000.000				615.000,00
4.4.00.00	INVESTIMENTOS	0.000.000			615.000,00	
4.4.90.00	APLICAÇÕES DIRETAS	0.000.000		615.000,00		
4.4.90.51	OBRAS E INSTALAÇÕES	0.1.00	350.000,00			
4.4.90.51	OBRAS E INSTALAÇÕES	0.2.40	250.000,00			
4.4.90.52	EQUIPAMENTOS E MATERIAL PERMANENTE	0.1.00	15.000,00			
TOTAL						1.655.000,00

**PREF. MUN. DE OURILANDIA DO NORTE**

AV. DAS NAÇÕES - CNPJ:22980643/0001-81

Orçamento Programa - Exercício de 2021

Anexo 02

Page 14

NATUREZA DA DESPESA POR ORGÃO E UNIDADE

PODER	02	PODER EXECUTIVO				
ORGÃO	02	PREFEITURA MUNICIPAL DE OURILANDIA DO NORTE				
UNIDADE	99	RESERVA DE CONTINGÊNCIA				
Código	Especificação	F.R.	Elemento	Modalidade	Grupo	Categoria Econômica
9.0.00.00	RESERVA DE CONTINGÊNCIA	0.000.000				650.000,00
9.9.00.00	RESERVA DE CONTINGÊNCIA	0.000.000			650.000,00	
9.9.99.00	RESERVA DE CONTINGÊNCIA	0.000.000		650.000,00		
9.9.99.99	RESERVA DE CONTINGÊNCIA	0.1.00	650.000,00			
TOTAL						650.000,00

NATUREZA DA DESPESA POR ORGÃO E UNIDADE

PODER		02 PODER EXECUTIVO				
ORGÃO		09 FUNDO MUN. DE HAB. DE INTERESSE SOCIAL - FHIS				
UNIDADE		22 FUNDO MUN. DE HABITAÇÃO DE INTERESSE SOCIAL				
Código	Especificação	F.R.	Elemento	Modalidade	Grupo	Categoria Econômica
3.0.00.00	DESPESAS CORRENTES	0.000.000				970.000,00
3.1.00.00	PESSOAL E ENCARGOS SOCIAIS	0.000.000			174.910,90	
3.1.90.00	APLICAÇÕES DIRETAS	0.000.000		174.910,90		
3.1.90.04	CONTRATAÇÃO POR TEMPO DETERMINADO	0.1.00	38.280,00			
3.1.90.11	VENCIMENTOS E VANTAGENS FIXAS - PESSOAL CIVIL	0.1.00	100.371,60			
3.1.90.13	OBRIGAÇÕES PATRONAIS	0.1.00	18.538,30			
3.1.90.92	DESPESAS DE EXERCÍCIOS ANTERIORES	0.1.00	1.100,00			
3.1.90.94	INDENIZAÇÕES E RESTITUIÇÕES TRABALHISTAS	0.1.00	16.621,00			
3.3.00.00	OUTRAS DESPESAS CORRENTES	0.000.000			795.089,10	
3.3.90.00	APLICAÇÕES DIRETAS	0.000.000		795.089,10		
3.3.90.14	DIÁRIAS - CIVIL	0.1.00	12.100,00			
3.3.90.30	MATERIAL DE CONSUMO	0.1.00	58.188,20			
3.3.90.32	MATERIAL, BEM OU SERVIÇO PARA DISTRIBUIÇÃO GRATUITA	0.1.00	275.000,00			
3.3.90.33	PASSAGENS E DESPESAS COM LOCOMOÇÃO	0.1.00	8.800,00			
3.3.90.35	SERVIÇOS DE CONSULTORIA	0.1.00	36.300,00			
3.3.90.36	OUTROS SERVIÇOS DE TERCEIROS - PESSOA FÍSICA	0.1.00	26.620,00			
3.3.90.39	OUTROS SERVIÇOS DE TERCEIROS - PESSOA JURÍDICA	0.1.00	71.906,90			
3.3.90.40	SERVIÇOS DE TECNOLOGIA DA INFORMAÇÃO E COMUNICAÇÃO	0.1.00	11.000,00			
3.3.90.47	OBRIGAÇÕES TRIBUTÁRIAS E CONTRIBUTIVAS	0.1.00	4.224,00			
3.3.90.48	OUTROS AUXÍLIOS FINANCEIROS A PESSOAS FÍSICAS	0.1.00	275.000,00			
3.3.90.92	DESPESAS DE EXERCÍCIOS ANTERIORES	0.1.00	4.950,00			
3.3.90.93	INDENIZAÇÕES E RESTITUIÇÕES	0.1.00	11.000,00			
4.0.00.00	DESPESAS DE CAPITAL	0.000.000				1.220.000,00
4.4.00.00	INVESTIMENTOS	0.000.000			1.220.000,00	
4.4.90.00	APLICAÇÕES DIRETAS	0.000.000		1.220.000,00		
4.4.90.51	OBRAS E INSTALAÇÕES	0.1.00	150.000,00			
4.4.90.51	OBRAS E INSTALAÇÕES	0.2.40	950.000,00			
4.4.90.52	EQUIPAMENTOS E MATERIAL PERMANENTE	0.1.00	20.000,00			
4.4.90.61	AQUISIÇÃO DE IMÓVEIS	0.1.00	100.000,00			
TOTAL						2.190.000,00

**PREF. MUN. DE OURILANDIA DO NORTE**

AV. DAS NAÇÕES - CNPJ:22980643/0001-81

Anexo 02

Page 16

Orçamento Programa - Exercício de 2021

NATUREZA DA DESPESA POR ORGÃO E UNIDADE

PODER	02	PODER EXECUTIVO				
ORGÃO	12	FUNDO MUNICIPAL DE EDUCAÇÃO - FME				
UNIDADE	16	FUNDO MUN. DE EDUCAÇÃO/SECRETARIA MUN. DE EDUCAÇÃO				
Código	Especificação	F.R.	Elemento	Modalidade	Grupo	Categoria Econômica
3.0.00.00	DESPESAS CORRENTES	0.000.000				9.006.524,89
3.1.00.00	PESSOAL E ENCARGOS SOCIAIS	0.000.000			4.071.434,81	
3.1.90.00	APLICAÇÕES DIRETAS	0.000.000		4.071.434,81		
3.1.90.04	CONTRATAÇÃO POR TEMPO DETERMINADO	0.1.00	928.853,28			
3.1.90.04	CONTRATAÇÃO POR TEMPO DETERMINADO	0.2.31	30.800,00			
3.1.90.11	VENCIMENTOS E VANTAGENS FIXAS - PESSOAL CIVIL	0.1.00	2.009.265,50			
3.1.90.11	VENCIMENTOS E VANTAGENS FIXAS - PESSOAL CIVIL	0.2.31	266.052,93			
3.1.90.13	OBRIGAÇÕES PATRONAIS	0.1.00	421.945,70			
3.1.90.13	OBRIGAÇÕES PATRONAIS	0.2.31	52.800,00			
3.1.90.92	DESPESAS DE EXERCÍCIOS ANTERIORES	0.1.00	266.017,40			
3.1.90.94	INDENIZAÇÕES E RESTITUIÇÕES TRABALHISTAS	0.1.00	95.700,00			
3.2.00.00	JUROS E ENCARGOS DA DÍVIDA	0.000.000			2.420,00	
3.2.90.00	APLICAÇÕES DIRETAS	0.000.000		2.420,00		
3.2.90.92	DESPESAS DE EXERCÍCIOS ANTERIORES	0.1.00	2.420,00			
3.3.00.00	OUTRAS DESPESAS CORRENTES	0.000.000			4.932.670,08	
3.3.90.00	APLICAÇÕES DIRETAS	0.000.000		4.932.670,08		
3.3.90.14	DIÁRIAS - CIVIL	0.1.00	121.796,40			
3.3.90.14	DIÁRIAS - CIVIL	0.2.31	22.000,00			
3.3.90.30	MATERIAL DE CONSUMO	0.1.00	1.006.835,82			
3.3.90.30	MATERIAL DE CONSUMO	0.2.31	523.200,00			
3.3.90.30	MATERIAL DE CONSUMO	0.2.31	10.400,00			
3.3.90.30	MATERIAL DE CONSUMO	0.2.31	1.004.920,00			
3.3.90.30	MATERIAL DE CONSUMO	0.2.31	47.967,07			
3.3.90.30	MATERIAL DE CONSUMO	0.2.47	164.000,00			
3.3.90.32	MATERIAL, BEM OU SERVIÇO PARA DISTRIBUIÇÃO GRATUITA	0.2.31	5.500,00			
3.3.90.33	PASSAGENS E DESPESAS COM LOCOMOÇÃO	0.1.00	92.715,63			
3.3.90.35	SERVIÇOS DE CONSULTORIA	0.1.00	330.000,00			
3.3.90.35	SERVIÇOS DE CONSULTORIA	0.2.31	77.000,00			
3.3.90.36	OUTROS SERVIÇOS DE TERCEIROS - PESSOA FÍSICA	0.1.00	129.628,30			
3.3.90.36	OUTROS SERVIÇOS DE TERCEIROS - PESSOA FÍSICA	0.2.31	143.000,00			
3.3.90.36	OUTROS SERVIÇOS DE TERCEIROS - PESSOA FÍSICA	0.2.31	11.000,00			
3.3.90.36	OUTROS SERVIÇOS DE TERCEIROS - PESSOA FÍSICA	0.2.31	33.000,00			
3.3.90.36	OUTROS SERVIÇOS DE TERCEIROS - PESSOA FÍSICA	0.2.47	120.594,00			
3.3.90.39	OUTROS SERVIÇOS DE TERCEIROS - PESSOA JURÍDICA	0.1.00	401.644,76			
3.3.90.39	OUTROS SERVIÇOS DE TERCEIROS - PESSOA JURÍDICA	0.2.31	118.800,00			
3.3.90.39	OUTROS SERVIÇOS DE TERCEIROS - PESSOA JURÍDICA	0.2.31	28.600,00			
3.3.90.39	OUTROS SERVIÇOS DE TERCEIROS - PESSOA JURÍDICA	0.2.31	69.080,00			
3.3.90.39	OUTROS SERVIÇOS DE TERCEIROS - PESSOA JURÍDICA	0.2.31	39.380,00			
3.3.90.39	OUTROS SERVIÇOS DE TERCEIROS - PESSOA JURÍDICA	0.2.47	341.000,00			
3.3.90.40	SERVIÇOS DE TECNOLOGIA DA INFORMAÇÃO E COMUNICAÇÃO	0.1.00	44.000,00			
3.3.90.47	OBRIGAÇÕES TRIBUTÁRIAS E CONTRIBUTIVAS	0.1.00	13.608,10			
3.3.90.48	OUTROS AUXÍLIOS FINANCEIROS A PESSOAS FÍSICAS	0.2.31	5.500,00			
3.3.90.93	INDENIZAÇÕES E RESTITUIÇÕES	0.1.00	27.500,00			
4.0.00.00	DESPESAS DE CAPITAL	0.000.000				2.220.000,00
4.4.00.00	INVESTIMENTOS	0.000.000			2.220.000,00	
4.4.90.00	APLICAÇÕES DIRETAS	0.000.000		2.220.000,00		

**PREF. MUN. DE OURILANDIA DO NORTE**

AV. DAS NAÇÕES - CNPJ:22980643/0001-81

Orçamento Programa - Exercício de 2021

Anexo 02

Page 17

NATUREZA DA DESPESA POR ORGÃO E UNIDADE

PODER	02	PODER EXECUTIVO				
ORGÃO	12	FUNDO MUNICIPAL DE EDUCAÇÃO - FME				
UNIDADE	16	FUNDO MUN. DE EDUCAÇÃO/SECRETARIA MUN. DE EDUCAÇÃO				
Código	Especificação	F.R.	Elemento	Modalidade	Grupo	Categoria Econômica
4.4.90.51	OBRAS E INSTALAÇÕES	0.1.00	1.320.000,00			
4.4.90.51	OBRAS E INSTALAÇÕES	0.2.40	250.000,00			
4.4.90.51	OBRAS E INSTALAÇÕES	0.2.47	150.000,00			
4.4.90.52	EQUIPAMENTOS E MATERIAL PERMANENTE	0.1.00	250.000,00			
4.4.90.52	EQUIPAMENTOS E MATERIAL PERMANENTE	0.2.40	150.000,00			
4.4.90.61	AQUISIÇÃO DE IMÓVEIS	0.1.00	100.000,00			
TOTAL						11.226.524,89

NATUREZA DA DESPESA POR ORGÃO E UNIDADE

PODER		02 PODER EXECUTIVO				
ORGÃO		13 FUNDEB - OURILANDIA DO NORTE				
UNIDADE		17 FUNDEB - OURILANDIA DO NORTE				
Código	Especificação	F.R.	Elemento	Modalidade	Grupo	Categoria Econômica
3.0.00.00	DESPESAS CORRENTES	0.000.000				37.450.000,00
3.1.00.00	PESSOAL E ENCARGOS SOCIAIS	0.000.000			36.135.200,42	
3.1.90.00	APLICAÇÕES DIRETAS	0.000.000		36.135.200,42		
3.1.90.04	CONTRATAÇÃO POR TEMPO DETERMINADO	0.1.38	5.664.135,39			
3.1.90.04	CONTRATAÇÃO POR TEMPO DETERMINADO	0.1.38	1.001.367,39			
3.1.90.04	CONTRATAÇÃO POR TEMPO DETERMINADO	0.1.38	2.601.511,00			
3.1.90.04	CONTRATAÇÃO POR TEMPO DETERMINADO	0.1.38	1.437.394,78			
3.1.90.11	VENCIMENTOS E VANTAGENS FIXAS - PESSOAL CIVIL	0.1.38	8.749.829,48			
3.1.90.11	VENCIMENTOS E VANTAGENS FIXAS - PESSOAL CIVIL	0.1.38	1.615.850,96			
3.1.90.11	VENCIMENTOS E VANTAGENS FIXAS - PESSOAL CIVIL	0.1.38	6.635.285,12			
3.1.90.11	VENCIMENTOS E VANTAGENS FIXAS - PESSOAL CIVIL	0.1.38	2.260.835,28			
3.1.90.13	OBRIGAÇÕES PATRONAIS	0.1.38	3.801.967,40			
3.1.90.13	OBRIGAÇÕES PATRONAIS	0.1.38	810.191,37			
3.1.90.92	DESPESAS DE EXERCÍCIOS ANTERIORES	0.1.38	174.400,00			
3.1.90.92	DESPESAS DE EXERCÍCIOS ANTERIORES	0.1.38	2.200,00			
3.1.90.94	INDENIZAÇÕES E RESTITUIÇÕES TRABALHISTAS	0.1.38	772.871,61			
3.1.90.94	INDENIZAÇÕES E RESTITUIÇÕES TRABALHISTAS	0.1.38	607.360,64			
3.3.00.00	OUTRAS DESPESAS CORRENTES	0.000.000			1.314.799,58	
3.3.90.00	APLICAÇÕES DIRETAS	0.000.000		1.314.799,58		
3.3.90.14	DIÁRIAS - CIVIL	0.1.38	79.530,00			
3.3.90.30	MATERIAL DE CONSUMO	0.1.38	288.300,52			
3.3.90.30	MATERIAL DE CONSUMO	0.1.38	172.040,00			
3.3.90.33	PASSAGENS E DESPESAS COM LOCOMOÇÃO	0.1.38	20.350,00			
3.3.90.36	OUTROS SERVIÇOS DE TERCEIROS - PESSOA FÍSICA	0.1.38	138.480,35			
3.3.90.39	OUTROS SERVIÇOS DE TERCEIROS - PESSOA JURÍDICA	0.1.38	450.355,62			
3.3.90.40	SERVIÇOS DE TECNOLOGIA DA INFORMAÇÃO E COMUNICA	0.1.38	121.000,00			
3.3.90.47	OBRIGAÇÕES TRIBUTÁRIAS E CONTRIBUTIVAS	0.1.38	25.905,59			
3.3.90.92	DESPESAS DE EXERCÍCIOS ANTERIORES	0.1.38	18.837,50			
4.0.00.00	DESPESAS DE CAPITAL	0.000.000				3.122.000,00
4.4.00.00	INVESTIMENTOS	0.000.000			3.122.000,00	
4.4.90.00	APLICAÇÕES DIRETAS	0.000.000		3.122.000,00		
4.4.90.51	OBRAS E INSTALAÇÕES	0.1.38	1.584.900,00			
4.4.90.51	OBRAS E INSTALAÇÕES	0.1.38	582.100,00			
4.4.90.52	EQUIPAMENTOS E MATERIAL PERMANENTE	0.1.38	955.000,00			
TOTAL						40.572.000,00

**PREF. MUN. DE OURILANDIA DO NORTE**

AV. DAS NAÇÕES - CNPJ:22980643/0001-81

Anexo 02

Page 19

Orçamento Programa - Exercício de 2021

NATUREZA DA DESPESA POR ORGÃO E UNIDADE

PODER	02	PODER EXECUTIVO				
ORGÃO	14	FUNDO MUNICIPAL DE SAÚDE - FMS				
UNIDADE	18	FUNDO MUN. SAÚDE / SECRETARIA MUN. DE SAÚDE				
Código	Especificação	F.R.	Elemento	Modalidade	Grupo	Categoria Econômica
3.0.00.00	DESPESAS CORRENTES	0.000.000				21.608.000,00
3.1.00.00	PESSOAL E ENCARGOS SOCIAIS	0.000.000			12.033.384,24	
3.1.90.00	APLICAÇÕES DIRETAS	0.000.000		12.033.384,24		
3.1.90.04	CONTRATAÇÃO POR TEMPO DETERMINADO	0.1.00	2.720.244,91			
3.1.90.04	CONTRATAÇÃO POR TEMPO DETERMINADO	0.2.29	1.682.344,39			
3.1.90.11	VENCIMENTOS E VANTAGENS FIXAS - PESSOAL CIVIL	0.1.00	2.581.166,46			
3.1.90.11	VENCIMENTOS E VANTAGENS FIXAS - PESSOAL CIVIL	0.2.29	3.053.228,13			
3.1.90.13	OBRIGAÇÕES PATRONAIS	0.1.00	504.517,42			
3.1.90.13	OBRIGAÇÕES PATRONAIS	0.2.29	510.600,01			
3.1.90.92	DESPESAS DE EXERCÍCIOS ANTERIORES	0.1.00	730.882,22			
3.1.90.92	DESPESAS DE EXERCÍCIOS ANTERIORES	0.2.29	59.413,20			
3.1.90.94	INDENIZAÇÕES E RESTITUIÇÕES TRABALHISTAS	0.1.00	137.087,50			
3.1.90.94	INDENIZAÇÕES E RESTITUIÇÕES TRABALHISTAS	0.2.29	53.900,00			
3.3.00.00	OUTRAS DESPESAS CORRENTES	0.000.000			9.574.615,76	
3.3.90.00	APLICAÇÕES DIRETAS	0.000.000		9.574.615,76		
3.3.90.14	DIÁRIAS - CIVIL	0.1.00	197.221,94			
3.3.90.14	DIÁRIAS - CIVIL	0.2.29	85.420,10			
3.3.90.30	MATERIAL DE CONSUMO	0.1.00	1.816.830,20			
3.3.90.30	MATERIAL DE CONSUMO	0.2.29	1.138.722,00			
3.3.90.30	MATERIAL DE CONSUMO	0.2.46	40.000,00			
3.3.90.32	MATERIAL, BEM OU SERVIÇO PARA DISTRIBUIÇÃO GRATUITA	0.1.00	99.000,00			
3.3.90.32	MATERIAL, BEM OU SERVIÇO PARA DISTRIBUIÇÃO GRATUITA	0.2.29	66.000,00			
3.3.90.33	PASSAGENS E DESPESAS COM LOCOMOÇÃO	0.1.00	470.806,15			
3.3.90.33	PASSAGENS E DESPESAS COM LOCOMOÇÃO	0.2.29	98.305,21			
3.3.90.35	SERVIÇOS DE CONSULTORIA	0.1.00	275.000,00			
3.3.90.36	OUTROS SERVIÇOS DE TERCEIROS - PESSOA FÍSICA	0.1.00	255.791,10			
3.3.90.36	OUTROS SERVIÇOS DE TERCEIROS - PESSOA FÍSICA	0.2.29	109.500,00			
3.3.90.39	OUTROS SERVIÇOS DE TERCEIROS - PESSOA JURÍDICA	0.1.00	1.344.821,78			
3.3.90.39	OUTROS SERVIÇOS DE TERCEIROS - PESSOA JURÍDICA	0.2.29	2.763.631,26			
3.3.90.39	OUTROS SERVIÇOS DE TERCEIROS - PESSOA JURÍDICA	0.2.46	30.000,00			
3.3.90.40	SERVIÇOS DE TECNOLOGIA DA INFORMAÇÃO E COMUNICAÇÃO	0.1.00	290.346,10			
3.3.90.47	OBRIGAÇÕES TRIBUTÁRIAS E CONTRIBUTIVAS	0.1.00	72.600,00			
3.3.90.47	OBRIGAÇÕES TRIBUTÁRIAS E CONTRIBUTIVAS	0.2.29	16.060,00			
3.3.90.48	OUTROS AUXÍLIOS FINANCEIROS A PESSOAS FÍSICAS	0.1.00	71.500,00			
3.3.90.48	OUTROS AUXÍLIOS FINANCEIROS A PESSOAS FÍSICAS	0.2.29	251.775,70			
3.3.90.92	DESPESAS DE EXERCÍCIOS ANTERIORES	0.1.00	23.100,00			
3.3.90.92	DESPESAS DE EXERCÍCIOS ANTERIORES	0.2.29	1.100,00			
3.3.90.93	INDENIZAÇÕES E RESTITUIÇÕES	0.1.00	57.084,22			
4.0.00.00	DESPESAS DE CAPITAL	0.000.000				4.215.000,00
4.4.00.00	INVESTIMENTOS	0.000.000			4.215.000,00	
4.4.90.00	APLICAÇÕES DIRETAS	0.000.000		4.215.000,00		
4.4.90.51	OBRAS E INSTALAÇÕES	0.1.00	155.000,00			
4.4.90.51	OBRAS E INSTALAÇÕES	0.2.29	2.301.204,76			
4.4.90.51	OBRAS E INSTALAÇÕES	0.2.41	1.050.000,00			
4.4.90.52	EQUIPAMENTOS E MATERIAL PERMANENTE	0.1.00	110.000,00			
4.4.90.52	EQUIPAMENTOS E MATERIAL PERMANENTE	0.2.29	598.795,24			

**PREF. MUN. DE OURILANDIA DO NORTE**

AV. DAS NAÇÕES - CNPJ:22980643/0001-81

Anexo 02

Page 21

Orçamento Programa - Exercício de 2021

NATUREZA DA DESPESA POR ORGÃO E UNIDADE

PODER	02 PODER EXECUTIVO					
ORGÃO	15 FUNDO MUNICIPAL DE ASSISTÊNCIA SOCIAL					
UNIDADE	19 FUNDO MUN. A. SOCIAL/ SECRETARIA DE TRAB. E PROM. SOCIAL					
Código	Especificação	F.R.	Elemento	Modalidade	Grupo	Categoria Econômica
3.0.00.00	DESPESAS CORRENTES	0.000.000				4.782.000,00
3.1.00.00	PESSOAL E ENCARGOS SOCIAIS	0.000.000			1.537.073,10	
3.1.90.00	APLICAÇÕES DIRETAS	0.000.000		1.537.073,10		
3.1.90.04	CONTRATAÇÃO POR TEMPO DETERMINADO	0.1.00	658.479,20			
3.1.90.04	CONTRATAÇÃO POR TEMPO DETERMINADO	0.2.30	99.765,80			
3.1.90.04	CONTRATAÇÃO POR TEMPO DETERMINADO	0.2.45	48.500,00			
3.1.90.11	VENCIMENTOS E VANTAGENS FIXAS - PESSOAL CIVIL	0.1.00	426.207,10			
3.1.90.13	OBRIGAÇÕES PATRONAIS	0.1.00	98.192,60			
3.1.90.92	DESPESAS DE EXERCÍCIOS ANTERIORES	0.1.00	189.380,00			
3.1.90.94	INDENIZAÇÕES E RESTITUIÇÕES TRABALHISTAS	0.1.00	16.548,40			
3.3.00.00	OUTRAS DESPESAS CORRENTES	0.000.000			3.244.926,90	
3.3.90.00	APLICAÇÕES DIRETAS	0.000.000		3.244.926,90		
3.3.90.04	CONTRATAÇÃO POR TEMPO DETERMINADO	0.2.30	42.300,00			
3.3.90.14	DIÁRIAS - CIVIL	0.1.00	49.483,50			
3.3.90.14	DIÁRIAS - CIVIL	0.2.30	20.900,00			
3.3.90.30	MATERIAL DE CONSUMO	0.1.00	484.900,00			
3.3.90.30	MATERIAL DE CONSUMO	0.2.30	443.016,27			
3.3.90.30	MATERIAL DE CONSUMO	0.2.45	30.800,00			
3.3.90.32	MATERIAL, BEM OU SERVIÇO PARA DISTRIBUIÇÃO GRATUITA	0.1.00	814.720,00			
3.3.90.33	PASSAGENS E DESPESAS COM LOCOMOÇÃO	0.1.00	51.270,00			
3.3.90.33	PASSAGENS E DESPESAS COM LOCOMOÇÃO	0.2.30	13.758,20			
3.3.90.35	SERVIÇOS DE CONSULTORIA	0.1.00	302.395,50			
3.3.90.36	OUTROS SERVIÇOS DE TERCEIROS - PESSOA FÍSICA	0.1.00	72.123,70			
3.3.90.36	OUTROS SERVIÇOS DE TERCEIROS - PESSOA FÍSICA	0.2.30	121.311,00			
3.3.90.36	OUTROS SERVIÇOS DE TERCEIROS - PESSOA FÍSICA	0.2.45	18.700,00			
3.3.90.39	OUTROS SERVIÇOS DE TERCEIROS - PESSOA JURÍDICA	0.1.00	362.900,00			
3.3.90.39	OUTROS SERVIÇOS DE TERCEIROS - PESSOA JURÍDICA	0.2.30	265.648,73			
3.3.90.39	OUTROS SERVIÇOS DE TERCEIROS - PESSOA JURÍDICA	0.2.45	22.000,00			
3.3.90.40	SERVIÇOS DE TECNOLOGIA DA INFORMAÇÃO E COMUNICAÇÃO	0.1.00	44.000,00			
3.3.90.47	OBRIGAÇÕES TRIBUTÁRIAS E CONTRIBUTIVAS	0.1.00	44.000,00			
3.3.90.48	OUTROS AUXÍLIOS FINANCEIROS A PESSOAS FÍSICAS	0.1.00	17.600,00			
3.3.90.48	OUTROS AUXÍLIOS FINANCEIROS A PESSOAS FÍSICAS	0.2.30	3.300,00			
3.3.90.92	DESPESAS DE EXERCÍCIOS ANTERIORES	0.1.00	5.500,00			
3.3.90.93	INDENIZAÇÕES E RESTITUIÇÕES	0.1.00	14.300,00			
4.0.00.00	DESPESAS DE CAPITAL	0.000.000				1.810.000,00
4.4.00.00	INVESTIMENTOS	0.000.000			1.810.000,00	
4.4.90.00	APLICAÇÕES DIRETAS	0.000.000		1.810.000,00		
4.4.90.51	OBRAS E INSTALAÇÕES	0.1.00	80.000,00			
4.4.90.51	OBRAS E INSTALAÇÕES	0.2.40	1.100.000,00			
4.4.90.52	EQUIPAMENTOS E MATERIAL PERMANENTE	0.1.00	80.000,00			
4.4.90.52	EQUIPAMENTOS E MATERIAL PERMANENTE	0.2.30	100.000,00			
4.4.90.52	EQUIPAMENTOS E MATERIAL PERMANENTE	0.2.40	350.000,00			
4.4.90.52	EQUIPAMENTOS E MATERIAL PERMANENTE	0.2.45	100.000,00			
TOTAL						6.592.000,00

NATUREZA DA DESPESA POR ORGÃO E UNIDADE

PODER	02 PODER EXECUTIVO					
ORGÃO	16 FUNDO M. DE MEIO AMBIENTE/SECRETARIA					
UNIDADE	20 FUNDO MUN. DE MEIO AMBIENTE/SECRET. MUN. DE MEIO AMBIENTE					
Código	Especificação	F.R.	Elemento	Modalidade	Grupo	Categoria Econômica
3.0.00.00	DESPESAS CORRENTES	0.000.000				890.000,00
3.1.00.00	PESSOAL E ENCARGOS SOCIAIS	0.000.000			449.892,88	
3.1.90.00	APLICAções DIRETAS	0.000.000		449.892,88		
3.1.90.04	CONTRATAÇÃO POR TEMPO DETERMINADO	0.1.00	23.504,97			
3.1.90.11	VENCIMENTOS E VANTAGENS FIXAS - PESSOAL CIVIL	0.1.00	344.942,47			
3.1.90.13	OBRIGAÇÕES PATRONAIS	0.1.00	33.030,97			
3.1.90.92	DESPESAS DE EXERCÍCIOS ANTERIORES	0.1.00	3.300,00			
3.1.90.94	INDENIZAÇÕES E RESTITUIÇÕES TRABALHISTAS	0.1.00	45.114,47			
3.3.00.00	OUTRAS DESPESAS CORRENTES	0.000.000			440.107,12	
3.3.90.00	APLICAções DIRETAS	0.000.000		440.107,12		
3.3.90.14	DIÁRIAS - CIVIL	0.1.00	28.432,97			
3.3.90.30	MATERIAL DE CONSUMO	0.1.00	108.632,55			
3.3.90.33	PASSAGENS E DESPESAS COM LOCOMOÇÃO	0.1.00	4.400,00			
3.3.90.35	SERVIÇOS DE CONSULTORIA	0.1.00	56.232,97			
3.3.90.36	OUTROS SERVIÇOS DE TERCEIROS - PESSOA FÍSICA	0.1.00	101.179,63			
3.3.90.39	OUTROS SERVIÇOS DE TERCEIROS - PESSOA JURÍDICA	0.1.00	113.202,64			
3.3.90.40	SERVIÇOS DE TECNOLOGIA DA INFORMAÇÃO E COMUNICA	0.1.00	14.132,97			
3.3.90.47	OBRIGAÇÕES TRIBUTÁRIAS E CONTRIBUTIVAS	0.1.00	5.288,97			
3.3.90.92	DESPESAS DE EXERCÍCIOS ANTERIORES	0.1.00	1.100,00			
3.3.90.93	INDENIZAÇÕES E RESTITUIÇÕES	0.1.00	7.504,42			
4.0.00.00	DESPESAS DE CAPITAL	0.000.000				740.000,00
4.4.00.00	INVESTIMENTOS	0.000.000			740.000,00	
4.4.90.00	APLICAções DIRETAS	0.000.000		740.000,00		
4.4.90.51	OBRAS E INSTALAÇÕES	0.1.00	640.000,00			
4.4.90.52	EQUIPAMENTOS E MATERIAL PERMANENTE	0.1.00	100.000,00			
TOTAL						1.630.000,00

NATUREZA DA DESPESA POR ORGÃO E UNIDADE

PODER	02 PODER EXECUTIVO					
ORGÃO	17 FUNDO MUNICIPAL DOS DIREITOS DA CRIANÇA E DO ADOLESCENTE					
UNIDADE	21 FUNDO MUN. DOS DIREITOS DA CRIANÇA E DO ADOLESCENTE					
Código	Especificação	F.R.	Elemento	Modalidade	Grupo	Categoria Econômica
3.0.00.00	DESPESAS CORRENTES	0.000.000				920.000,00
3.1.00.00	PESSOAL E ENCARGOS SOCIAIS	0.000.000			65.230,00	
3.1.90.00	APLICAÇÕES DIRETAS	0.000.000		65.230,00		
3.1.90.11	VENCIMENTOS E VANTAGENS FIXAS - PESSOAL CIVIL	0.1.00	47.300,00			
3.1.90.13	OBRIGAÇÕES PATRONAIS	0.1.00	6.930,00			
3.1.90.94	INDENIZAÇÕES E RESTITUIÇÕES TRABALHISTAS	0.1.00	11.000,00			
3.3.00.00	OUTRAS DESPESAS CORRENTES	0.000.000			854.770,00	
3.3.90.00	APLICAÇÕES DIRETAS	0.000.000		854.770,00		
3.3.90.14	DIÁRIAS - CIVIL	0.1.00	16.500,00			
3.3.90.30	MATERIAL DE CONSUMO	0.1.00	315.333,31			
3.3.90.33	PASSAGENS E DESPESAS COM LOCOMOÇÃO	0.1.00	11.000,00			
3.3.90.35	SERVIÇOS DE CONSULTORIA	0.1.00	26.400,00			
3.3.90.36	OUTROS SERVIÇOS DE TERCEIROS - PESSOA FÍSICA	0.1.00	226.303,27			
3.3.90.39	OUTROS SERVIÇOS DE TERCEIROS - PESSOA JURÍDICA	0.1.00	221.833,42			
3.3.90.40	SERVIÇOS DE TECNOLOGIA DA INFORMAÇÃO E COMUNICA	0.1.00	11.000,00			
3.3.90.47	OBRIGAÇÕES TRIBUTÁRIAS E CONTRIBUTIVAS	0.1.00	5.500,00			
3.3.90.48	OUTROS AUXÍLIOS FINANCEIROS A PESSOAS FÍSICAS	0.1.00	5.500,00			
3.3.90.92	DESPESAS DE EXERCÍCIOS ANTERIORES	0.1.00	9.900,00			
3.3.90.93	INDENIZAÇÕES E RESTITUIÇÕES	0.1.00	5.500,00			
4.0.00.00	DESPESAS DE CAPITAL	0.000.000				320.000,00
4.4.00.00	INVESTIMENTOS	0.000.000			320.000,00	
4.4.90.00	APLICAÇÕES DIRETAS	0.000.000		320.000,00		
4.4.90.52	EQUIPAMENTOS E MATERIAL PERMANENTE	0.1.00	100.000,00			
4.4.90.52	EQUIPAMENTOS E MATERIAL PERMANENTE	0.2.40	220.000,00			
TOTAL						1.240.000,00

NATUREZA DA DESPESA POR ORGÃO E UNIDADE

PODER		02 PODER EXECUTIVO				
ORGÃO		19 FUNDO MUNICIPAL DE SEGURANÇA PÚBLICA DE OURILÂNDIA				
UNIDADE		24 FUNDO MUN. DE SEG. PÚBLICA DE OURILÂNDIA DO NORTE				
Código	Especificação	F.R.	Elemento	Modalidade	Grupo	Categoria Econômica
3.0.00.00	DESPESAS CORRENTES	0.000.000				592.000,00
3.1.00.00	PESSOAL E ENCARGOS SOCIAIS	0.000.000			270.732,37	
3.1.90.00	APLICAÇÕES DIRETAS	0.000.000		270.732,37		
3.1.90.04	CONTRATAÇÃO POR TEMPO DETERMINADO	0.1.00	54.709,60			
3.1.90.11	VENCIMENTOS E VANTAGENS FIXAS - PESSOAL CIVIL	0.1.00	156.237,00			
3.1.90.13	OBRIGAÇÕES PATRONAIS	0.1.00	29.838,27			
3.1.90.94	INDENIZAÇÕES E RESTITUIÇÕES TRABALHISTAS	0.1.00	29.947,50			
3.3.00.00	OUTRAS DESPESAS CORRENTES	0.000.000			321.267,63	
3.3.90.00	APLICAÇÕES DIRETAS	0.000.000		321.267,63		
3.3.90.14	DIÁRIAS - CIVIL	0.1.00	9.938,50			
3.3.90.30	MATERIAL DE CONSUMO	0.1.00	118.125,13			
3.3.90.33	PASSAGENS E DESPESAS COM LOCOMOÇÃO	0.1.00	36.338,50			
3.3.90.35	SERVIÇOS DE CONSULTORIA	0.1.00	77.000,00			
3.3.90.36	OUTROS SERVIÇOS DE TERCEIROS - PESSOA FÍSICA	0.1.00	27.868,50			
3.3.90.39	OUTROS SERVIÇOS DE TERCEIROS - PESSOA JURÍDICA	0.1.00	24.238,50			
3.3.90.47	OBRIGAÇÕES TRIBUTÁRIAS E CONTRIBUTIVAS	0.1.00	2.420,00			
3.3.90.92	DESPESAS DE EXERCÍCIOS ANTERIORES	0.1.00	14.338,50			
3.3.90.93	INDENIZAÇÕES E RESTITUIÇÕES	0.1.00	11.000,00			
4.0.00.00	DESPESAS DE CAPITAL	0.000.000				310.000,00
4.4.00.00	INVESTIMENTOS	0.000.000			310.000,00	
4.4.90.00	APLICAÇÕES DIRETAS	0.000.000		310.000,00		
4.4.90.51	OBRAS E INSTALAÇÕES	0.1.00	10.000,00			
4.4.90.51	OBRAS E INSTALAÇÕES	0.2.45	100.000,00			
4.4.90.52	EQUIPAMENTOS E MATERIAL PERMANENTE	0.1.00	110.000,00			
4.4.90.52	EQUIPAMENTOS E MATERIAL PERMANENTE	0.2.45	90.000,00			
TOTAL						902.000,00
TOTAL GERAL						153.976.244,54

**PREF. MUN. DE OURILANDIA DO NORTE**

AV. DAS NAÇÕES - CNPJ:22980643/0001-81

Orçamento Programa - Exercício de 2021

Anexo 06

Page 1

PROGRAMA DE TRABALHO

(Inc.II, § 2º, Art.2º)

01 PODER LEGISLATIVO**11 CÂMARA MUNICIPAL DE OURILÂNDIA DO NORTE**

Código	Especificação	Operação Especial	Projetos	Atividades	T o t a l
01	LEGISLATIVA	615.000,00	314.152,58	4.072.000,00	5.001.152,58
01	031 AÇÃO LEGISLATIVA	615.000,00	314.152,58	4.072.000,00	5.001.152,58
01	031 0001 ADMINISTRAÇÃO DO PODER LEGISLATIVO	615.000,00	314.152,58	4.072.000,00	5.001.152,58
01.031.0001.1001.0000	AQUISIÇÃO DE EQUIPAMENTOS E MATERIAIS PERMANENTES - CM		65.152,58		65.152,58
01.031.0001.1002.0000	AQUISIÇÃO DE VEÍCULOS - CM		176.000,00		176.000,00
01.031.0001.1013.0000	REFORMA E AMPLIAÇÃO DE PREDIO DA CÂMARA MUNICIPAL		73.000,00		73.000,00
01.031.0001.2001.0000	REMUNERAÇÃO DOS AGENTES POLÍTICOS POR PARCELA ÚNICA			1.200.000,00	1.200.000,00
01.031.0001.2003.0000	DIVULGAÇÃO DOS ATOS ADMINISTRATIVOS DO PODER LEGISLATIVO			64.000,00	64.000,00
01.031.0001.2005.0000	MANUTENÇÃO DE SERVIÇOS ADMINISTRATIVOS			2.400.000,00	2.400.000,00
01.031.0001.2007.0000	MANUTENÇÃO DOS GABINETES DOS VEREADORES			157.000,00	157.000,00
01.031.0001.2008.0000	IMPLANTAÇÃO E MANUT. DO PROJETO CÂMARA.COM			41.000,00	41.000,00
01.031.0001.2018.0000	TREINAMENTO E CAPACITAÇÃO DE SERVIDORES MUNICIPAIS			38.000,00	38.000,00
01.031.0001.2107.0000	MANUTENÇÃO DE VEÍCULO E EQUIPAMENTOS			172.000,00	172.000,00
01.031.0001.9001.0000	CONTRIBUIÇÃO INSS - EMPREGADOR CÂMARA MUNICIPAL	615.000,00			615.000,00
TOTAL		615.000,00	314.152,58	4.072.000,00	5.001.152,58

**PREF. MUN. DE OURILANDIA DO NORTE**

AV. DAS NAÇÕES - CNPJ:22980643/0001-81

Orçamento Programa - Exercício de 2021
Anexo 06
Page 2**PROGRAMA DE TRABALHO**

(Inc.II, § 2º, Art.2º)

02 PODER EXECUTIVO**02 PREFEITURA MUNICIPAL DE OURILANDIA DO NORTE**

Código	Especificação	Operação Especial	Projetos	Atividades	T o t a l
03	ESSENCIAL À JUSTIÇA		10.000,00	300.000,00	310.000,00
03	092 REPRESENTAÇÃO JUDICIAL E EXTRAJUDICIAL		10.000,00	300.000,00	310.000,00
03	092 0002 ADMINISTRAÇÃO GERAL DO PODER EXECUTIVO		10.000,00	300.000,00	310.000,00
03.092.0002.1055.0000	AQUISIÇÃO DE EQUIPAMENTOS E MAT. PERMANENTES		10.000,00		10.000,00
03.092.0002.2149.0000	MANUTENÇÃO DA PROCURADORIA DO MUNICÍPIO			300.000,00	300.000,00
04	ADMINISTRAÇÃO		510.000,00	7.823.814,36	8.333.814,36
04	121 PLANEJAMENTO E ORÇAMENTO		20.000,00	350.000,00	370.000,00
04	121 0002 ADMINISTRAÇÃO GERAL DO PODER EXECUTIVO		20.000,00	350.000,00	370.000,00
04.121.0002.1079.0000	AQUISIÇÃO DE EQUIP. E MAT. PERMANENTES - SEPLAN		20.000,00		20.000,00
04.121.0002.2131.0000	MANUTENÇÃO DA SECRETARIA MUNICIPAL DE PLANEJAMENTO			200.000,00	200.000,00
04.121.0002.2324.0000	ELABORAÇÃO DE PROJETO BÁSICO E EXECUTIVO DE ENG.			100.000,00	100.000,00
04.121.0002.2325.0000	ELABORAÇÃO E REVISÃO DE PROJ. E PLANOS MUNICIPAIS			50.000,00	50.000,00
04	122 ADMINISTRAÇÃO GERAL		510.000,00	7.823.814,36	8.333.814,36
04	122 0002 ADMINISTRAÇÃO GERAL DO PODER EXECUTIVO		510.000,00	6.923.814,36	7.433.814,36
04.122.0002.1007.0000	AQUISIÇÃO DE EQUIPAMENTOS E MATERIAIS PERMANENTES-ADM		200.000,00		200.000,00
04.122.0002.1011.0000	AQUISIÇÃO DE EQUIPAMENTOS E MAT. PERMANENTES - GAB PREF.		50.000,00		50.000,00
04.122.0002.1012.0000	AQUISIÇÃO DE VEÍCULOS - GAB. PREFEITO		250.000,00		250.000,00
04.122.0002.1055.0000	AQUISIÇÃO DE EQUIPAMENTOS E MAT. PERMANENTES		10.000,00		10.000,00
04.122.0002.2009.0000	MANUTENCAO DA RESIDENCIA OFICIAL DO PREFEITO			90.000,00	90.000,00
04.122.0002.2010.0000	MANUTENCAO DO GABINETE DO PREFEITO			2.379.486,00	2.379.486,00
04.122.0002.2011.0000	CONTRIBUIÇÃO A ASSOCIAÇÃO DOS MUNICÍPIOS DO ARAGUAIA TOCANTINS-AMAT			38.000,00	38.000,00
04.122.0002.2014.0000	MANUTENÇÃO DA SECRETARIA MUNICIPAL DE ADMINISTRAÇÃO			4.220.328,36	4.220.328,36
04.122.0002.2015.0000	MANUTENÇÃO DA SUBPREFEITURA DO CAMPINHO			146.000,00	146.000,00
04.122.0002.2094.0000	REALIZAÇÃO DE FOROM E CAMPANHA EDUCATIVA			30.000,00	30.000,00
04.122.0002.2152.0000	MANUT. DA SECRETARIA MUN. DE CONSCIENTIZAÇÃO			20.000,00	20.000,00
04	122 0011 DESENVOLVIMENTO DE PARCERIAS PÚBLICO-PRIVADAS			900.000,00	900.000,00
04.122.0011.2013.0000	IMPLANTAÇÃO DAS PARCERIAS PÚBLICO-PRIVADAS			150.000,00	150.000,00
04.122.0011.2040.0000	MANUTENÇÃO DAS PARCERIAS PÚBLICO-PRIVADAS			750.000,00	750.000,00
04	123 ADMINISTRAÇÃO FINANCEIRA		15.000,00	1.770.000,00	1.785.000,00
04	123 0002 ADMINISTRAÇÃO GERAL DO PODER EXECUTIVO		15.000,00	1.770.000,00	1.785.000,00
04.123.0002.1055.0000	AQUISIÇÃO DE EQUIPAMENTOS E MAT. PERMANENTES		15.000,00		15.000,00
04.123.0002.2150.0000	MANUTENÇÃO DA SEC. MUN. DE FINANÇAS			1.770.000,00	1.770.000,00
04	124 CONTROLE INTERNO		20.000,00	150.000,00	170.000,00

**PREF. MUN. DE OURILANDIA DO NORTE**

AV. DAS NAÇÕES - CNPJ:22980643/0001-81

Orçamento Programa - Exercício de 2021

Anexo 06

Page 3

PROGRAMA DE TRABALHO

(Inc.II, § 2º, Art.2º)

02 PODER EXECUTIVO**02 PREFEITURA MUNICIPAL DE OURILANDIA DO NORTE**

Código	Especificação	Operação Especial	Projetos	Atividades	T o t a l
04 124 0002	ADMINISTRAÇÃO GERAL DO PODER EXECUTIVO		20.000,00	150.000,00	170.000,00
04.124.0002.1055.0000	AQUISIÇÃO DE EQUIPAMENTOS E MAT. PERMANENTES		20.000,00		20.000,00
04.124.0002.2111.0000	MANUTENÇÃO DAS ATIVIDADES DO CONTROLE INTERNO			150.000,00	150.000,00
04 128	FORMAÇÃO DE RECURSOS HUMANOS			60.000,00	60.000,00
04 128 0002	ADMINISTRAÇÃO GERAL DO PODER EXECUTIVO			60.000,00	60.000,00
04.128.0002.2018.0000	TREINAMENTO E CAPACITAÇÃO DE SERVIDORES MUNICIPAIS			60.000,00	60.000,00
04 129	ADMINISTRAÇÃO DE RECEITAS		190.000,00	1.058.922,62	1.248.922,62
04 129 0002	ADMINISTRAÇÃO GERAL DO PODER EXECUTIVO		190.000,00	1.058.922,62	1.248.922,62
04.129.0002.1005.0000	AQUISIÇÃO DE EQUIPAMENTOS E MAT. PERMANENTES-SEC FAZENDA		50.000,00		50.000,00
04.129.0002.1009.0000	AQUISIÇÃO DE VEÍCULO - SEC FAZENDA		80.000,00		80.000,00
04.129.0002.1010.0000	ESTRUTURAÇÃO/AMPLIAÇÃO DO SETOR DE TRIBUTOS		60.000,00		60.000,00
04.129.0002.2019.0000	MANUTENÇÃO DA SECRETARIA MUNICIPAL DA FAZENDA			1.028.922,62	1.028.922,62
04.129.0002.2319.0000	MODERNIZAÇÃO NO SIST. DE CADASTRO TRIBUTÁRIO E MOBILIÁRIO			30.000,00	30.000,00
04 131	COMUNICAÇÃO SOCIAL			60.000,00	60.000,00
04 131 0002	ADMINISTRAÇÃO GERAL DO PODER EXECUTIVO			60.000,00	60.000,00
04.131.0002.2012.0000	MANUTENÇÃO DOS SERV. UTILIDADE PÚBLICA EM GERAL			60.000,00	60.000,00
13	CULTURA		50.000,00		50.000,00
13 122	ADMINISTRAÇÃO GERAL		50.000,00		50.000,00
13 122 0002	ADMINISTRAÇÃO GERAL DO PODER EXECUTIVO		50.000,00		50.000,00
13.122.0002.1068.0000	REFORMA E ADAPTAÇÃO DA BIBLIOTECA PÚBLICA		50.000,00		50.000,00
13 392	DIFUSÃO CULTURAL			560.000,00	560.000,00
13 392 0009	CULTURA, ESPORTE, LAZER E TURISMO			560.000,00	560.000,00
13.392.0009.2121.0000	AUXILIO E SUBVENÇÕES A ENTIDADES CULTURAIS-CLUBE DOS 50, CIA DE DANÇA E OUTRAS			100.000,00	100.000,00
13.392.0009.2124.0000	MANUTENÇÃO DE ESCOLA DE MÚSICA			10.000,00	10.000,00
13.392.0009.2160.0000	FESTIVIDADES CÍVICAS			450.000,00	450.000,00
15	URBANISMO		1.640.000,00	5.724.000,00	7.364.000,00
15 122	ADMINISTRAÇÃO GERAL		1.640.000,00	5.724.000,00	7.364.000,00

**PREF. MUN. DE OURILANDIA DO NORTE**

AV. DAS NAÇÕES - CNPJ:22980643/0001-81

Orçamento Programa - Exercício de 2021

Anexo 06

Page 4

PROGRAMA DE TRABALHO

(Inc.II, § 2º, Art.2º)

02 PODER EXECUTIVO**02 PREFEITURA MUNICIPAL DE OURILANDIA DO NORTE**

Código	Especificação	Operação Especial	Projetos	Atividades	T o t a l
15 122 0002	ADMINISTRAÇÃO GERAL DO PODER EXECUTIVO		1.640.000,00	5.724.000,00	7.364.000,00
15.122.0002.1003.0000	AQ. DE VEÍCULOS, UTILITÁRIO E MAQUINAS PESADAS		680.000,00		680.000,00
15.122.0002.1031.0000	AQ. DE EQUIP. E MAT. PERMANENTE-SEC. OBRAS		75.000,00		75.000,00
15.122.0002.1039.0000	CONSTRUÇÃO E AMPLIAÇÃO/REF. DE PRÓPRIOS PÚBLICOS		550.000,00		550.000,00
15.122.0002.1052.0000	AQUISIÇÃO DE IMÓVEIS E AREA PARA CONST. DO CEMITERIO E ATERRO CONTROLADO DO DISTRITO DO CAMPINHO		150.000,00		150.000,00
15.122.0002.1065.0000	AQUISIÇÃO DE VEÍCULOS - SEC. DE OBRAS		185.000,00		185.000,00
15.122.0002.2016.0000	MANUTENÇÃO DE PRÓPRIOS PÚBLICOS EM GERAL			350.000,00	350.000,00
15.122.0002.2027.0000	MANUTENÇÃO DE MAQUINAS E CAMINHÕES			1.140.000,00	1.140.000,00
15.122.0002.2053.0000	MANUTENÇÃO DA SECRETARIA MUNICIPAL DE OBRAS			2.300.000,00	2.300.000,00
15.122.0002.2054.0000	MANUTENÇÃO DO AEROPORTO MUNICIPAL			40.000,00	40.000,00
15.122.0002.2055.0000	MANUTENÇÃO DO TERMINAL RODOVIARIO MUNICIPAL			94.000,00	94.000,00
15.122.0002.2057.0000	MANUTENÇÃO DO SETOR DE TRANSPORTES			1.800.000,00	1.800.000,00
15 451	INFRA-ESTRUTURA URBANA		7.751.000,00	2.460.000,00	10.211.000,00
15 451 0007	INFRA-ESTRUTURA URBANA E RURAL		7.751.000,00	2.460.000,00	10.211.000,00
15.451.0007.1038.0000	CONSTRUÇÃO DE PONTE E PASSARELAS		561.000,00		561.000,00
15.451.0007.1040.0000	CONSTRUÇÃO DE MEIO-FIOS E SARJETAS		450.000,00		450.000,00
15.451.0007.1041.0000	PAVIMENTAÇÃO DE VIAS URBANAS		5.600.000,00		5.600.000,00
15.451.0007.1069.0000	CONSTRUÇÃO DE PRAÇA PÚBLICA MUNICIPAL EM FRENTE AO TERMINAL RODOVIÁRIO ENGº SALOMÃO LOPES JUNIOR		200.000,00		200.000,00
15.451.0007.1072.0000	REVITALIZAÇÃO DE PRAÇAS PÚBLICAS		100.000,00		100.000,00
15.451.0007.1074.0000	OUTRAS OBRAS DE INFRA-ESTRUTURA		240.000,00		240.000,00
15.451.0007.1115.0000	PAVIMENTAÇÃO DE VIAS URBANAS DO DISTRITO DE CAMPINHO		400.000,00		400.000,00
15.451.0007.1116.0000	PAVIMENTAÇÃO DE VIAS URBANAS DA VILA FOGÃO QUEIMADO		200.000,00		200.000,00
15.451.0007.2051.0000	OPERAÇÃO TAPA BURACO NAS AVENIDAS E RUAS DA CIDADE			2.160.000,00	2.160.000,00
15.451.0007.2365.0000	CALÇADA E FOSSA PARA TODOS			300.000,00	300.000,00
15 452	SERVIÇOS URBANOS		180.000,00	1.020.000,00	1.200.000,00
15 452 0007	INFRA-ESTRUTURA URBANA E RURAL		180.000,00	1.020.000,00	1.200.000,00
15.452.0007.1006.0000	REVITALIZAÇÃO DO CEMITÉRIO MUNICIPAL/CONSTRUÇÃO DO VELÓRIO PUBLICO MUNICIPAL		180.000,00		180.000,00
15.452.0007.2017.0000	MANUTENÇÃO DO CEMITÉRIO MUNICIPAL			50.000,00	50.000,00
15.452.0007.2056.0000	MANUTENÇÃO DAS ATIVIDADES DE ILUMINAÇÃO PÚBLICA			970.000,00	970.000,00
15 453	TRANSPORTES COLETIVOS URBANOS			120.000,00	120.000,00
15 453 0002	ADMINISTRAÇÃO GERAL DO PODER EXECUTIVO			120.000,00	120.000,00
15.453.0002.2145.0000	MANUTENÇÃO DO TRÂNSITO MUNICIPAL			120.000,00	120.000,00
15 752	ENERGIA ELÉTRICA		1.340.000,00		1.340.000,00

**PREF. MUN. DE OURILANDIA DO NORTE**

AV. DAS NAÇÕES - CNPJ:22980643/0001-81

Orçamento Programa - Exercício de 2021

Anexo 06

Page 5

PROGRAMA DE TRABALHO

(Inc.II, § 2º, Art.2º)

02 PODER EXECUTIVO**02 PREFEITURA MUNICIPAL DE OURILANDIA DO NORTE**

Código	Especificação	Operação Especial	Projetos	Atividades	T o t a l
15 752 0007	INFRA-ESTRUTURA URBANA E RURAL		1.340.000,00		1.340.000,00
15.752.0007.1015.0000	CONSTRUÇÃO E AMPL. DA REDE DE ENERGIA ELÉT. RURAL		1.000.000,00		1.000.000,00
15.752.0007.1046.0000	CONST. E AMPL. DA REDE ENERGIA ELÉTRICA ZONA URBANA		340.000,00		340.000,00
15 782	TRANSPORTE RODOVIÁRIO		8.001.830,09	3.000.000,00	11.001.830,09
15 782 0007	INFRA-ESTRUTURA URBANA E RURAL		8.001.830,09	3.000.000,00	11.001.830,09
15.782.0007.1036.0000	CONSTRUÇÃO DE PONTES E PONTILHÕES - Z. RURAL		751.830,09		751.830,09
15.782.0007.1047.0000	ABERTURA, RECUPERAÇÃO E AMPL. DE ESTRADAS VICINAIS		7.250.000,00		7.250.000,00
15.782.0007.2052.0000	OPERAÇÃO TAPA BURACO NAS ESTRADAS VICINAIS			3.000.000,00	3.000.000,00
17 SANEAMENTO			650.000,00	1.993.000,00	2.643.000,00
17 122	ADMINISTRAÇÃO GERAL		650.000,00	1.993.000,00	2.643.000,00
17 122 0002	ADMINISTRAÇÃO GERAL DO PODER EXECUTIVO		650.000,00	1.993.000,00	2.643.000,00
17.122.0002.1003.0000	AQ. DE VEÍCULOS, UTILITÁRIO E MAQUINAS PESADAS		450.000,00		450.000,00
17.122.0002.1091.0000	AQ. DE EQUIPAMENTOS E MAT. PERMANENTES-SEC. SANEAMENTO		200.000,00		200.000,00
17.122.0002.2138.0000	MANUTENÇÃO DA SEC. MUN. DE SANEAMENTO			1.993.000,00	1.993.000,00
17 452	SERVIÇOS URBANOS			300.000,00	300.000,00
17 452 0007	INFRA-ESTRUTURA URBANA E RURAL			300.000,00	300.000,00
17.452.0007.2137.0000	MANUTENÇÃO DOS SERVIÇOS DE LIMPEZA PÚBLICA			300.000,00	300.000,00
17 512	SANEAMENTO BÁSICO URBANO		5.200.000,00	600.000,00	5.800.000,00
17 512 0002	ADMINISTRAÇÃO GERAL DO PODER EXECUTIVO			600.000,00	600.000,00
17.512.0002.2140.0000	MANUTENÇÃO DO DEPARTAMENTO DE ÁGUA			600.000,00	600.000,00
17 512 0007	INFRA-ESTRUTURA URBANA E RURAL		5.200.000,00		5.200.000,00
17.512.0007.1082.0000	SISTEMA DE ESGOTAMENTO SANITÁRIO		150.000,00		150.000,00
17.512.0007.1083.0000	IMPLANTAÇÃO DE GALERIAS DE ÁGUAS PLUVIAIS		200.000,00		200.000,00
17.512.0007.1084.0000	AQUISIÇÃO DE ÁREA DESTINADA À CAPTAÇÃO DE ÁGUA		100.000,00		100.000,00
17.512.0007.1085.0000	CONSTRUÇÃO DE SISTEMA COLETA E TRAT.DE ESGOTOS		350.000,00		350.000,00
17.512.0007.1086.0000	CONSTRUÇÃO DE SISTEMA DE ABASTECIMENTO DE ÁGUA		4.200.000,00		4.200.000,00
17.512.0007.1104.0000	CONSTRUÇÃO DO ATERRO SANITÁRIO		200.000,00		200.000,00
20 AGRICULTURA			30.000,00	387.000,00	417.000,00
20 122	ADMINISTRAÇÃO GERAL		30.000,00	387.000,00	417.000,00
20 122 0002	ADMINISTRAÇÃO GERAL DO PODER EXECUTIVO		30.000,00	387.000,00	417.000,00
20.122.0002.1035.0000	AQ. DE EQUIP.E MAT. PERMANENTE-SEC AGRIC		30.000,00		30.000,00
20.122.0002.2021.0000	MANUT. DA SEC. MUN. DE AGRICULTURA, IND. E COMERCIO			387.000,00	387.000,00
20 605	ABASTECIMENTO			100.000,00	100.000,00
20 605 0008	FOMENTO A AGROPECUÁRIA E PSICULTURA			100.000,00	100.000,00
20.605.0008.2252.0000	MANUTENÇÃO DA FEIRA DOS PRODUTORES RURAIS			100.000,00	100.000,00
20 606	EXTENSÃO RURAL		100.000,00	50.000,00	150.000,00

**PREF. MUN. DE OURILANDIA DO NORTE**

AV. DAS NAÇÕES - CNPJ:22980643/0001-81

Orçamento Programa - Exercício de 2021

Anexo 06

Page 6

PROGRAMA DE TRABALHO

(Inc.II, § 2º, Art.2º)

02 PODER EXECUTIVO**02 PREFEITURA MUNICIPAL DE OURILANDIA DO NORTE**

Código	Especificação	Operação Especial	Projetos	Atividades	T o t a l
20 606 0008	FOMENTO A AGROPECUÁRIA E PSICULTURA		100.000,00	50.000,00	150.000,00
20.606.0008.1109.0000	IMPLANTAÇÃO DO PROJETO CASULO II e III		100.000,00		100.000,00
20.606.0008.2251.0000	APOIO TÉCNICO AOS PRODUTORES RURAIS			50.000,00	50.000,00
20 608	Promoção da Produção Agropecuária		1.810.000,00	230.000,00	2.040.000,00
20 608 0008	FOMENTO A AGROPECUÁRIA E PSICULTURA		1.810.000,00	230.000,00	2.040.000,00
20.608.0008.1003.0000	AQ. DE VEÍCULOS, UTILITÁRIO E MAQUINAS PESADAS		1.250.000,00		1.250.000,00
20.608.0008.1018.0000	PISCICULTURA - C.DE REPRESAS NAS COLONIAS CAMPINHO, F. QUEIMADO, CASULO I, Q. BARRACOS, ONZE IRMÃOS, PA-UNIÃO, C.AMARELA		260.000,00		260.000,00
20.608.0008.1019.0000	PERF. DE POÇOS ARTESIANO P/ PEQ. E MED. PROD. RURAIS		50.000,00		50.000,00
20.608.0008.1109.0000	IMPLANTAÇÃO DO PROJETO CASULO II e III		250.000,00		250.000,00
20.608.0008.2023.0000	FOMENTO A PISCICULTURA - ALEVINOS			50.000,00	50.000,00
20.608.0008.2024.0000	FOMENTO A PECUÁRIA EM GERAL			100.000,00	100.000,00
20.608.0008.2025.0000	FOMENTO A PRODUÇÃO AGRÍCOLA/FORNECIMENTO DE INSUMOS AGRÍCOLAS			80.000,00	80.000,00
27	Desporto e Lazer		15.000,00	220.000,00	235.000,00
27 122	ADMINISTRAÇÃO GERAL		15.000,00	220.000,00	235.000,00
27 122 0002	ADMINISTRAÇÃO GERAL DO PODER EXECUTIVO		15.000,00	220.000,00	235.000,00
27.122.0002.1008.0000	AQUISIÇÃO DE EQUIP. E MAT. PERMANENTE - SEC ESPORTE		15.000,00		15.000,00
27.122.0002.2122.0000	MANUTENÇÃO DO GINÁSIO DE ESPORTES			20.000,00	20.000,00
27.122.0002.2129.0000	MANT. SEC. MUN. DE ESPORTE, CULTURA, LAZER E TURISMO			200.000,00	200.000,00
27 811	DESPORTO DE RENDIMENTO			190.000,00	190.000,00
27 811 0009	CULTURA, ESPORTE, LAZER E TURISMO			190.000,00	190.000,00
27.811.0009.2125.0000	MANUTENÇÃO DAS ATIVIDADES ESPORTIVAS			100.000,00	100.000,00
27.811.0009.2126.0000	MANUTENÇÃO DE ESCOLA MUN. ESPORTIVAS			30.000,00	30.000,00
27.811.0009.2322.0000	AUXILIO E SUBVENÇÕES A ENTIDADES ESPORTIVAS (CLUBE DOS 50)			30.000,00	30.000,00
27.811.0009.2323.0000	IMPLANTAÇÃO E MANUTENÇÃO DO PROGRAMA BOLSA ATLETA			30.000,00	30.000,00
27 812	DESPORTO COMUNITÁRIO		550.000,00	70.000,00	620.000,00
27 812 0002	ADMINISTRAÇÃO GERAL DO PODER EXECUTIVO		550.000,00	50.000,00	600.000,00
27.812.0002.1071.0000	CONST. DE QUADRA POLIESPORTIVA POJ.CASULO I / B.LIBERDADE DE MORAR		350.000,00		350.000,00
27.812.0002.1073.0000	REVITALIZAÇÃO DO ESTÁDIO MUNICIPAL DE FUTEBOL		200.000,00		200.000,00
27.812.0002.2321.0000	MANUTENÇÃO DE ACADEMIA AO AR LIVRE			50.000,00	50.000,00
27 812 0009	CULTURA, ESPORTE, LAZER E TURISMO			20.000,00	20.000,00
27.812.0009.2123.0000	MANUTENÇÃO DAS ATIVIDADES DAS PRAÇAS ESPORTIVAS			20.000,00	20.000,00
28	Encargos Especiais	660.000,00			660.000,00
28 843	SERVIÇO DA DÍVIDA INTERNA	660.000,00			660.000,00

**PREF. MUN. DE OURILANDIA DO NORTE**

AV. DAS NAÇÕES - CNPJ:22980643/0001-81

Orçamento Programa - Exercício de 2021

Anexo 06

Page 7

PROGRAMA DE TRABALHO

(Inc.II, § 2º, Art.2º)

02 PODER EXECUTIVO**02 PREFEITURA MUNICIPAL DE OURILANDIA DO NORTE**

Código	Especificação	Operação Especial	Projetos	Atividades	T o t a l
28 843 0000	OPERAÇÕES ESPECIAIS	660.000,00			660.000,00
28.843.0000.9027.0000	JUROS E ENCARGOS FINANCEIROS E OUTRAS DIVIDAS	60.000,00			60.000,00
28.843.0000.9029.0000	AMORTIZAÇÃO DA DÍVIDA CONTRATADA	600.000,00			600.000,00
28 846	OUTROS ENCARGOS ESPECIAIS	810.000,00			810.000,00
28 846 0000	OPERAÇÕES ESPECIAIS	810.000,00			810.000,00
28.846.0000.9025.0000	CUMPRIMENTO DE PRECATÓRIOS	60.000,00			60.000,00
28.846.0000.9026.0000	ENCARGOS COM O PASEP	750.000,00			750.000,00
99	RESERVA DE CONTINGÊNCIA	650.000,00			650.000,00
99 999	RESERVA DE CONTINGÊNCIA	650.000,00			650.000,00
99 999 9999	RESERVA DE CONTINGÊNCIA	650.000,00			650.000,00
99.999.9999.9028.0000	RESERVA DE CONTINGÊNCIA	650.000,00			650.000,00
TOTAL		2.120.000,00	28.082.830,09	28.596.736,98	58.799.567,07

**PREF. MUN. DE OURILANDIA DO NORTE**

AV. DAS NAÇÕES - CNPJ:22980643/0001-81

Orçamento Programa - Exercício de 2021

Anexo 06

Page 8

PROGRAMA DE TRABALHO

(Inc.II, § 2º, Art.2º)

02 PODER EXECUTIVO**09 FUNDO MUN. DE HAB. DE INTERESSE SOCIAL - FHIS**

Código	Especificação	Operação Especial	Projetos	Atividades	T o t a l
16	HABITAÇÃO		20.000,00	362.000,00	382.000,00
16	122 ADMINISTRAÇÃO GERAL		20.000,00	362.000,00	382.000,00
16	122 0002 ADMINISTRAÇÃO GERAL DO PODER EXECUTIVO		20.000,00	362.000,00	382.000,00
16.122.0002.1055.0000	AQUISIÇÃO DE EQUIPAMENTOS E MAT. PERMANENTES		20.000,00		20.000,00
16.122.0002.2135.0000	MANUTENÇÃO DA SECRETARIA MUNICIPAL DE HABITAÇÃO			362.000,00	362.000,00
16	481 HABITAÇÃO RURAL		250.000,00		250.000,00
16	481 0010 HABITAÇÕES URBANAS E RURAL		250.000,00		250.000,00
16.481.0010.1075.0000	CONST. MORADIAS A FAMÍLIAS DE BAIXA RENDA NA VILA DO ABELHA		250.000,00		250.000,00
16	482 HABITAÇÃO URBANA		830.000,00	608.000,00	1.438.000,00
16	482 0010 HABITAÇÕES URBANAS E RURAL		830.000,00	608.000,00	1.438.000,00
16.482.0010.1076.0000	REFORMA DE MORADIAS DE P. CARENTES		230.000,00		230.000,00
16.482.0010.1077.0000	CONST. MORADIAS A FAMÍLIAS DE BAIXA RENDA Z. URBANO		500.000,00		500.000,00
16.482.0010.1078.0000	AQ. DE ÁREAS P/ HABITAÇÃO DE INTERESSE SOCIAL		100.000,00		100.000,00
16.482.0010.2110.0000	MANUTENÇÃO DAS ATIVIDADES DO CMDCA			10.000,00	10.000,00
16.482.0010.2134.0000	MANUTENÇÃO DO FUNDO DE HABITAÇÃO DE INTERESSE SOCIAL			48.000,00	48.000,00
16.482.0010.2364.0000	REFORMA UNID. HABIT. DE FAMILIAS CARENTES			550.000,00	550.000,00
16	512 SANEAMENTO BÁSICO URBANO		120.000,00		120.000,00
16	512 0010 HABITAÇÕES URBANAS E RURAL		120.000,00		120.000,00
16.512.0010.1070.0000	CONST. DE MELHORIAS SANITÁRIAS DOMICILIARES		120.000,00		120.000,00
TOTAL		0,00	1.220.000,00	970.000,00	2.190.000,00

**PREF. MUN. DE OURILANDIA DO NORTE**

AV. DAS NAÇÕES - CNPJ:22980643/0001-81

Orçamento Programa - Exercício de 2021

Anexo 06

Page 9

PROGRAMA DE TRABALHO

(Inc.II, § 2º, Art.2º)

02 PODER EXECUTIVO**12 FUNDO MUNICIPAL DE EDUCAÇÃO - FME**

Código	Especificação	Operação Especial	Projetos	Atividades	T o t a l
12	EDUCAÇÃO		250.000,00	5.346.930,89	5.596.930,89
12	122 ADMINISTRAÇÃO GERAL		250.000,00	5.346.930,89	5.596.930,89
12	122 0002 ADMINISTRAÇÃO GERAL DO PODER EXECUTIVO		250.000,00	5.346.930,89	5.596.930,89
12.122.0002.1021.0000	AQ. EQUIP. MAT. PERMANENTE P/ FME		50.000,00		50.000,00
12.122.0002.1024.0000	AQUISIÇÃO DE VEÍCULOS - FME		200.000,00		200.000,00
12.122.0002.2035.0000	MANUTENÇÃO DA SECRETARIA MUNICIPAL DE EDUCAÇÃO			5.346.930,89	5.346.930,89
12	124 CONTROLE INTERNO			10.000,00	10.000,00
12	124 0004 EDUCAÇÃO BÁSICA			10.000,00	10.000,00
12.124.0004.2045.0000	MANUTENÇÃO DO CONSELHO MUNICIPAL DE EDUCAÇÃO			10.000,00	10.000,00
12	128 FORMAÇÃO DE RECURSOS HUMANOS			20.000,00	20.000,00
12	128 0002 ADMINISTRAÇÃO GERAL DO PODER EXECUTIVO			20.000,00	20.000,00
12.128.0002.2330.0000	CAPACITAÇÃO DE SERVIDORES MUNICIPAIS - FME			20.000,00	20.000,00
12	306 ALIMENTAÇÃO E NUTRIÇÃO			1.067.000,00	1.067.000,00
12	306 0004 EDUCAÇÃO BÁSICA			1.067.000,00	1.067.000,00
12.306.0004.2031.0000	ALIMENTAÇÃO ESCOLAR-PNAE/PNAI/PNAC/PEAE			1.067.000,00	1.067.000,00
12	361 ENSINO FUNDAMENTAL		1.200.000,00	1.827.000,00	3.027.000,00
12	361 0004 EDUCAÇÃO BÁSICA		1.200.000,00	1.827.000,00	3.027.000,00
12.361.0004.1020.0000	REFORMA DE UN. ESCOLARES - Z. URBANA		565.000,00		565.000,00
12.361.0004.1026.0000	CONSTRUÇÃO DE UN. ESCOLARES-Z.URBANA		315.000,00		315.000,00
12.361.0004.1027.0000	CONSTRUÇÃO DE UN. ESCOLARES-Z. RURAL		110.000,00		110.000,00
12.361.0004.1030.0000	REFORMA DE UN. ESCOLARES - Z. RURAL		210.000,00		210.000,00
12.361.0004.2034.0000	TRANSPORTE ESCOLAR - PNATE			302.000,00	302.000,00
12.361.0004.2036.0000	MANUTENÇÃO DO SÁLARIO EDUCAÇÃO - QSE			785.000,00	785.000,00
12.361.0004.2037.0000	MANUTENÇÃO DO PDDE			50.000,00	50.000,00
12.361.0004.2049.0000	MANUTENÇÃO DA EDUCAÇÃO BÁSICA			50.000,00	50.000,00
12.361.0004.2090.0000	MANUT.DE OUTROS PROGRAMAS DE EDUCAÇÃO			640.000,00	640.000,00
12	362 ENSINO MÉDIO		150.000,00	555.594,00	705.594,00
12	362 0004 EDUCAÇÃO BÁSICA		150.000,00	555.594,00	705.594,00
12.362.0004.1042.0000	REFORMA DE UN. ESCOLAR ENS. MÉDIO		150.000,00		150.000,00
12.362.0004.2047.0000	TRANSPORTE ESCOLAR - ENSINO MÉDIO			555.594,00	555.594,00
12	364 ENSINO SUPERIOR		100.000,00	80.000,00	180.000,00
12	364 0002 ADMINISTRAÇÃO GERAL DO PODER EXECUTIVO		100.000,00	80.000,00	180.000,00
12.364.0002.1111.0000	AQ/DESAPROPRIAÇÃO DE ÁREA P/ CONST. DE UNIVERSIDADE		100.000,00		100.000,00
12.364.0002.2048.0000	MANUT.DA CASA DO EST. UNIVERSITÁRIO. EM BELÉM			50.000,00	50.000,00
12.364.0002.2104.0000	INCENTIVO A BOLSA MESTRADO			30.000,00	30.000,00
12	365 EDUCAÇÃO INFANTIL		370.000,00	100.000,00	470.000,00

**PREF. MUN. DE OURILANDIA DO NORTE**

AV. DAS NAÇÕES - CNPJ:22980643/0001-81

Orçamento Programa - Exercício de 2021

Anexo 06

Page 10

PROGRAMA DE TRABALHO

(Inc.II, § 2º, Art.2º)

02 PODER EXECUTIVO**12 FUNDO MUNICIPAL DE EDUCAÇÃO - FME**

Código	Especificação	Operação Especial	Projetos	Atividades	T o t a l
12 365 0004	EDUCAÇÃO BÁSICA		370.000,00	100.000,00	470.000,00
12.365.0004.1020.0000	REFORMA DE UN. ESCOLARES - Z. URBANA		210.000,00		210.000,00
12.365.0004.1030.0000	REFORMA DE UN. ESCOLARES - Z. RURAL		160.000,00		160.000,00
12.365.0004.2049.0000	MANUTENÇÃO DA EDUCAÇÃO BÁSICA			50.000,00	50.000,00
12.365.0004.2368.0000	AUXILIO E SUBVENÇÃO A ENTIDADES EDUCACIONAIS (CLUBE DE MÃES)			50.000,00	50.000,00
12 367	EDUCAÇÃO ESPECIAL		150.000,00		150.000,00
12 367 0004	EDUCAÇÃO BÁSICA		150.000,00		150.000,00
12.367.0004.1045.0000	AQUISIÇÃO DE ONIBUS P/ A APAE		150.000,00		150.000,00
TOTAL		0,00	2.220.000,00	9.006.524,89	11.226.524,89

**PREF. MUN. DE OURILANDIA DO NORTE**

AV. DAS NAÇÕES - CNPJ:22980643/0001-81

Orçamento Programa - Exercício de 2021
Anexo 06
Page 11**PROGRAMA DE TRABALHO**

(Inc.II, § 2º, Art.2º)

02 PODER EXECUTIVO**13 FUNDEB - OURILANDIA DO NORTE**

Código	Especificação	Operação Especial	Projetos	Atividades	T o t a l
12	EDUCAÇÃO		2.379.000,00	25.620.000,00	27.999.000,00
12	361 ENSINO FUNDAMENTAL		2.379.000,00	25.620.000,00	27.999.000,00
12	361 0004 EDUCAÇÃO BÁSICA		2.379.000,00	25.620.000,00	27.999.000,00
12.361.0004.1004.0000	AQUIS. DE VEÍCULOS E UTILITÁRIOS ESCOLAR		680.000,00		680.000,00
12.361.0004.1020.0000	REFORMA DE UN. ESCOLARES - Z. URBANA		590.000,00		590.000,00
12.361.0004.1026.0000	CONSTRUÇÃO DE UN. ESCOLARES-Z.URBANA		544.000,00		544.000,00
12.361.0004.1027.0000	CONSTRUÇÃO DE UN. ESCOLARES-Z. RURAL		110.000,00		110.000,00
12.361.0004.1030.0000	REFORMA DE UN. ESCOLARES - Z. RURAL		60.000,00		60.000,00
12.361.0004.1064.0000	AQ. DE EQUIP. E MAT. PERMANENTE - FUNDEB		275.000,00		275.000,00
12.361.0004.1114.0000	CONSTRUÇÃO ESCOLA PROJETO CASULO II		120.000,00		120.000,00
12.361.0004.2113.0000	CAPACITAÇÃO DE PROFESSORES DA EDUCAÇÃO BÁSICA			20.000,00	20.000,00
12.361.0004.2114.0000	MANUT. FUNDEB FUNDAMENTAL ADM - 40%			6.600.000,00	6.600.000,00
12.361.0004.2115.0000	MANUT. FUNDEB FUNDAMENTAL-MAG 60%			19.000.000,00	19.000.000,00
12	365 EDUCAÇÃO INFANTIL		743.000,00	10.500.000,00	11.243.000,00
12	365 0004 EDUCAÇÃO BÁSICA		743.000,00	10.500.000,00	11.243.000,00
12.365.0004.1020.0000	REFORMA DE UN. ESCOLARES - Z. URBANA		360.000,00		360.000,00
12.365.0004.1026.0000	CONSTRUÇÃO DE UN. ESCOLARES-Z.URBANA		323.000,00		323.000,00
12.365.0004.1030.0000	REFORMA DE UN. ESCOLARES - Z. RURAL		60.000,00		60.000,00
12.365.0004.2116.0000	MANUT. FUNDEB INFANTIL - ADM 40%			2.400.000,00	2.400.000,00
12.365.0004.2117.0000	MANUT. FUNDEB INFANTIL-MAG 60%			8.100.000,00	8.100.000,00
12	366 EDUCAÇÃO DE JOVENS E ADULTOS			1.330.000,00	1.330.000,00
12	366 0004 EDUCAÇÃO BÁSICA			1.330.000,00	1.330.000,00
12.366.0004.2118.0000	MANUT. FUNDEB SUPLETIVO-ADM 40%			30.000,00	30.000,00
12.366.0004.2119.0000	MANUT. FUNDEB SUPLETIVO-MAG 60%			1.300.000,00	1.300.000,00
TOTAL		0,00	3.122.000,00	37.450.000,00	40.572.000,00

**PREF. MUN. DE OURILANDIA DO NORTE**

AV. DAS NAÇÕES - CNPJ:22980643/0001-81

Orçamento Programa - Exercício de 2021
Anexo 06
Page 12**PROGRAMA DE TRABALHO**

(Inc.II, § 2º, Art.2º)

02 PODER EXECUTIVO**14 FUNDO MUNICIPAL DE SAÚDE - FMS**

Código	Especificação	Operação Especial	Projetos	Atividades	T o t a l
10	SAÚDE		965.000,00	6.058.000,00	7.023.000,00
10	122 ADMINISTRAÇÃO GERAL		965.000,00	6.058.000,00	7.023.000,00
10	122 0002 ADMINISTRAÇÃO GERAL DO PODER EXECUTIVO		965.000,00	6.058.000,00	7.023.000,00
10.122.0002.1029.0000	REFORMA DE UNIDADES DE SAÚDE/PSF		50.000,00		50.000,00
10.122.0002.1037.0000	AQ. DE VEÍCULOS, UNIDADE MÓVEL - SMS		80.000,00		80.000,00
10.122.0002.1051.0000	REFORMA DA SEC. MUN. DE SAÚDE		30.000,00		30.000,00
10.122.0002.1053.0000	AQ. DE EQUIP. MAT. PERMANENTES - FMS/SMS		30.000,00		30.000,00
10.122.0002.1106.0000	CONSTRUÇÃO DO HOSPITAL MUNICIPAL		775.000,00		775.000,00
10.122.0002.2060.0000	MANUTENÇÃO DA SECRETARIA MUNICIPAL DE SAÚDE/FMS			6.028.000,00	6.028.000,00
10.122.0002.2061.0000	REALIZAÇÃO DA CONFERENCIA MUNICIPAL DE SAÚDE			30.000,00	30.000,00
10	124 CONTROLE INTERNO			30.000,00	30.000,00
10	124 0002 ADMINISTRAÇÃO GERAL DO PODER EXECUTIVO			30.000,00	30.000,00
10.124.0002.2058.0000	MANUTENÇÃO DO CONSELHO MUNICIPAL DE SAÚDE			30.000,00	30.000,00
10	301 ATENÇÃO BÁSICA		3.250.000,00	6.400.000,00	9.650.000,00
10	301 0003 ATENÇÃO INTEGRAL DAS POLÍTICAS DE SAÚDE		3.250.000,00	6.400.000,00	9.650.000,00
10.301.0003.1032.0000	ESTRUTURAÇÃO DA REDE DE SERV. DE ABS		1.700.000,00		1.700.000,00
10.301.0003.1034.0000	PROG. REQUALIFICAÇÃO DE UBS - AMPLIAÇÃO		1.200.000,00		1.200.000,00
10.301.0003.1113.0000	CONSTRUÇÃO DA UNIDADE DE SAÚDE DE ATENDIMENTO DA ZONA RURAL		350.000,00		350.000,00
10.301.0003.2066.0000	PISO DE ATENÇÃO BÁSICA FIXO - PAB FIXO			1.650.000,00	1.650.000,00
10.301.0003.2067.0000	PISO DE ATENÇÃO BÁSICA VARIÁVEL - PAB VARIÁVEL			4.750.000,00	4.750.000,00
10	302 ASSISTÊNCIA HOSPITALAR E AMBULATORIAL			7.730.000,00	7.730.000,00
10	302 0003 ATENÇÃO INTEGRAL DAS POLÍTICAS DE SAÚDE			7.730.000,00	7.730.000,00
10.302.0003.2069.0000	AÇÕES ESTRATÉGICAS E COMPENSAÇÃO-FAEC			60.000,00	60.000,00
10.302.0003.2071.0000	ATENÇÃO DE MÉDIA ALTA COMPLEXIDADE AMBUL. E HOSP.			6.900.000,00	6.900.000,00
10.302.0003.2072.0000	MANUTENÇÃO DAS ATIVIDADES DO HOSPITAL MUNICIPAL			70.000,00	70.000,00
10.302.0003.2366.0000	HOSPITAL DE AMOR BARRETOS			700.000,00	700.000,00
10	303 SUPORTE PROFILÁTICO E TERAPÊUTICO			390.000,00	390.000,00
10	303 0003 ATENÇÃO INTEGRAL DAS POLÍTICAS DE SAÚDE			390.000,00	390.000,00
10.303.0003.2070.0000	ASSISTÊNCIA FARMACÊUTICA			390.000,00	390.000,00
10	304 VIGILÂNCIA SANITÁRIA			90.000,00	90.000,00
10	304 0003 ATENÇÃO INTEGRAL DAS POLÍTICAS DE SAÚDE			90.000,00	90.000,00
10.304.0003.2332.0000	MANUTENÇÃO DE VIGILÂNCIA SANITÁRIA			90.000,00	90.000,00
10	305 VIGILÂNCIA EPIDEMIOLÓGICA			850.000,00	850.000,00
10	305 0003 ATENÇÃO INTEGRAL DAS POLÍTICAS DE SAÚDE			850.000,00	850.000,00
10.305.0003.2073.0000	MANUTENÇÃO DE VIGILÂNCIA EM SAÚDE			850.000,00	850.000,00
10	306 ALIMENTAÇÃO E NUTRIÇÃO			60.000,00	60.000,00
10	306 0003 ATENÇÃO INTEGRAL DAS POLÍTICAS DE SAÚDE			60.000,00	60.000,00
10.306.0003.2068.0000	GESTÃO DO SUS			60.000,00	60.000,00

**PREF. MUN. DE OURILANDIA DO NORTE**

AV. DAS NAÇÕES - CNPJ:22980643/0001-81

Orçamento Programa - Exercício de 2021

Anexo 06

Page 13

PROGRAMA DE TRABALHO

(Inc.II, § 2º, Art.2º)

02 PODER EXECUTIVO**14 FUNDO MUNICIPAL DE SAÚDE - FMS**

Código	Especificação	Operação Especial	Projetos	Atividades	T o t a l
TOTAL		0,00	4.215.000,00	21.608.000,00	25.823.000,00

**PREF. MUN. DE OURILANDIA DO NORTE**

AV. DAS NAÇÕES - CNPJ:22980643/0001-81

Orçamento Programa - Exercício de 2021
Anexo 06
Page 14**PROGRAMA DE TRABALHO**

(Inc.II, § 2º, Art.2º)

02 PODER EXECUTIVO**15 FUNDO MUNICIPAL DE ASSISTÊNCIA SOCIAL**

Código	Especificação	Operação Especial	Projetos	Atividades	T o t a l
08	ASSISTÊNCIA SOCIAL		20.000,00	2.232.000,00	2.252.000,00
08	122 ADMINISTRAÇÃO GERAL		20.000,00	2.232.000,00	2.252.000,00
08	122 0002 ADMINISTRAÇÃO GERAL DO PODER EXECUTIVO		20.000,00	2.232.000,00	2.252.000,00
08.122.0002.1025.0000	AQ. DE EQUIP. MAT. PERMANENTES		20.000,00		20.000,00
08.122.0002.2018.0000	TREINAMENTO E CAPACITAÇÃO DE SERVIDORES MUNICIPAIS			25.000,00	25.000,00
08.122.0002.2075.0000	MANUTENÇÃO DA SEC. MUN. TRABALHO PROMOÇÃO SOCIAL			1.987.000,00	1.987.000,00
08.122.0002.2082.0000	BENEFÍCIOS EVENTUAIS, CIRCUNSTÂNCIAS E EMERG.			50.000,00	50.000,00
08.122.0002.2377.0000	CRIAÇÃO E MANUTENÇÃO DO PROG.ESTÁGIO PARA JOVENS NA PMON/SEC. TRABALHO PROMOÇÃO/TRABALHO			170.000,00	170.000,00
08	243 ASSISTÊNCIA À CRIANÇA E AO ADOLESCENTE		1.790.000,00	1.150.000,00	2.940.000,00
08	243 0005 ATENÇÃO BÁSICA, ESPECIAL E MAC DE ASSISTÊNCIA SOCIAL		1.790.000,00	1.150.000,00	2.940.000,00
08.243.0005.1022.0000	AQ. DE EQUIP. MAT. PERMANENTE GESTÃO SUAS		40.000,00		40.000,00
08.243.0005.1023.0000	AQ. EQUIP. MAT. PERMANENTE-BOLSA FAMÍLIA E C.U.		40.000,00		40.000,00
08.243.0005.1025.0000	AQ. DE EQUIP. MAT. PERMANENTES		260.000,00		260.000,00
08.243.0005.1049.0000	REFORMA E MODERNIZAÇÃO DO CRAS		550.000,00		550.000,00
08.243.0005.1050.0000	AQUISIÇÃO DE ÔNIBUS P/ O CREAS		270.000,00		270.000,00
08.243.0005.1054.0000	CONSTRUÇÃO DO CREAS		630.000,00		630.000,00
08.243.0005.2078.0000	MANUT. DOS PROG. DE PROTEÇÃO SOCIAL BÁSICA			270.000,00	270.000,00
08.243.0005.2079.0000	MANUT. DO BL - PROT. SOC. ESP. DE MÉDIA E ALTA COMPLEXIDADE - MAC			190.000,00	190.000,00
08.243.0005.2080.0000	MANUT. PROG. PRIMEIRA INFª NO SUAS - CRIANÇA FELIZ			200.000,00	200.000,00
08.243.0005.2081.0000	MANUT. PROG. DE GESTÃO DO SUAS			70.000,00	70.000,00
08.243.0005.2083.0000	MANUT. PROG. GESTÃO BOLSA FAMÍLIA E DO C.U.			200.000,00	200.000,00
08.243.0005.2084.0000	MANUT. OUTROS PROG. DE ASSISTÊNCIA SOCIAL			220.000,00	220.000,00
08	244 ASSISTÊNCIA COMUNITÁRIA			600.000,00	600.000,00
08	244 0005 ATENÇÃO BÁSICA, ESPECIAL E MAC DE ASSISTÊNCIA SOCIAL			600.000,00	600.000,00
08.244.0005.2367.0000	FOGO NA PANELA E PANELA CHEIA			600.000,00	600.000,00
08	334 FOMENTO AO TRABALHO			800.000,00	800.000,00
08	334 0005 ATENÇÃO BÁSICA, ESPECIAL E MAC DE ASSISTÊNCIA SOCIAL			800.000,00	800.000,00
08.334.0005.2369.0000	IMPLANTAÇÃO DO PROGRAMA PRIMEIRO EMPREGO			800.000,00	800.000,00
TOTAL		0,00	1.810.000,00	4.782.000,00	6.592.000,00

**PREF. MUN. DE OURILANDIA DO NORTE**

AV. DAS NAÇÕES - CNPJ:22980643/0001-81

Orçamento Programa - Exercício de 2021

Anexo 06

Page 15

PROGRAMA DE TRABALHO

(Inc.II, § 2º, Art.2º)

02 PODER EXECUTIVO**16 FUNDO M. DE MEIO AMBIENTE/SECRETARIA**

Código	Especificação	Operação Especial	Projetos	Atividades	T o t a l
18	GESTÃO AMBIENTAL		100.000,00	560.000,00	660.000,00
18	122 ADMINISTRAÇÃO GERAL		100.000,00	560.000,00	660.000,00
18	122 0002 ADMINISTRAÇÃO GERAL DO PODER EXECUTIVO		100.000,00	560.000,00	660.000,00
18.122.0002.1055.0000	AQUISIÇÃO DE EQUIPAMENTOS E MAT. PERMANENTES		100.000,00		100.000,00
18.122.0002.2096.0000	MANUT.DA SEC. MUN. DE MEIO AMBIENTE/FMMA			560.000,00	560.000,00
18	124 CONTROLE INTERNO			50.000,00	50.000,00
18	124 0002 ADMINISTRAÇÃO GERAL DO PODER EXECUTIVO			50.000,00	50.000,00
18.124.0002.2370.0000	MANUTENÇÃO DO CONSELHO MUN. DE MEIO AMBIENTE			50.000,00	50.000,00
18	541 PRESERVAÇÃO E CONSERVAÇÃO AMBIENTAL		640.000,00	280.000,00	920.000,00
18	541 0002 ADMINISTRAÇÃO GERAL DO PODER EXECUTIVO		500.000,00	250.000,00	750.000,00
18.541.0002.1112.0000	AÇÕES DE MEIO AMBIENTE E SUSTENTABILIDADE - INVESTIMENTO		500.000,00		500.000,00
18.541.0002.2371.0000	AÇÕES DE MEIO AMBIENTE E SUSTENTABILIDADE - CUSTEIO			250.000,00	250.000,00
18	541 0007 INFRA-ESTRUTURA URBANA E RURAL		140.000,00	30.000,00	170.000,00
18.541.0007.1059.0000	ARBORIZAÇÃO DOS ESPAÇOS PÚBLICOS		140.000,00		140.000,00
18.541.0007.2098.0000	ZONEAMENTO ECONÔMICO ECOLÓGICO			30.000,00	30.000,00
TOTAL		0,00	740.000,00	890.000,00	1.630.000,00

**PREF. MUN. DE OURILANDIA DO NORTE**

AV. DAS NAÇÕES - CNPJ:22980643/0001-81

Orçamento Programa - Exercício de 2021

Anexo 06

Page 16

PROGRAMA DE TRABALHO

(Inc.II, § 2º, Art.2º)

02 PODER EXECUTIVO**17 FUNDO MUNICIPAL DOS DIREITOS DA CRIANÇA E DO ADOLESCENTE**

Código	Especificação	Operação Especial	Projetos	Atividades	T o t a l
08	ASSISTÊNCIA SOCIAL		320.000,00	920.000,00	1.240.000,00
08	243 ASSISTÊNCIA À CRIANÇA E AO ADOLESCENTE		320.000,00	920.000,00	1.240.000,00
08	243 0005 ATENÇÃO BÁSICA, ESPECIAL E MAC DE ASSISTÊNCIA SOCIAL		320.000,00	920.000,00	1.240.000,00
08.243.0005.1055.0000	AQUISIÇÃO DE EQUIPAMENTOS E MAT. PERMANENTES		320.000,00		320.000,00
08.243.0005.2105.0000	MANUTENÇÃO DA CASA DE PASSAGEM			250.000,00	250.000,00
08.243.0005.2106.0000	MANUTENÇÃO DO FUNDO MUNICIPAL DOS DIREITOS DA CRIANÇA E DO ADOLESCENTE			220.000,00	220.000,00
08.243.0005.2109.0000	APOIO A ENTIDADE FILANTRÓPICA (ASSOCIAÇÃO NIPO-BRASILEIRA)			60.000,00	60.000,00
08.243.0005.2110.0000	MANUTENÇÃO DAS ATIVIDADES DO CMDCA			70.000,00	70.000,00
08.243.0005.2331.0000	MANUTENÇÃO DAS ATIVIDADES DA CASA DE ABRIGO			60.000,00	60.000,00
08.243.0005.2372.0000	APOIO A ENTIDADES FILANTRÓPICAS			60.000,00	60.000,00
08.243.0005.2373.0000	APOIO A ENTIDADE FILANTRÓPICA - CLUBE DE MÃES			60.000,00	60.000,00
08.243.0005.2374.0000	APOIO A ENTIDADE FILANTRÓPICA - LIGA ESPORTIVA DE OURILANDIA DO NORTE			60.000,00	60.000,00
08.243.0005.2375.0000	APOIO A ENTIDADE FILANTRÓPICA - APAE			60.000,00	60.000,00
08.243.0005.2376.0000	DOAÇÃO DE UNIFORMES ESCOLARES A FAMILIAS CARENTES			20.000,00	20.000,00
TOTAL		0,00	320.000,00	920.000,00	1.240.000,00

**PREF. MUN. DE OURILANDIA DO NORTE**

AV. DAS NAÇÕES - CNPJ:22980643/0001-81

Orçamento Programa - Exercício de 2021

Anexo 06

Page 17

PROGRAMA DE TRABALHO

(Inc.II, § 2º, Art.2º)

02 PODER EXECUTIVO**19 FUNDO MUNICIPAL DE SEGURANÇA PÚBLICA DE OURILÂNDIA**

Código	Especificação	Operação Especial	Projetos	Atividades	T o t a l
06	SEGURANÇA PÚBLICA		200.000,00	592.000,00	792.000,00
06	122 ADMINISTRAÇÃO GERAL		200.000,00	592.000,00	792.000,00
06	122 0002 ADMINISTRAÇÃO GERAL DO PODER EXECUTIVO		200.000,00	592.000,00	792.000,00
06.122.0002.1044.0000	AQUISIÇÃO DE VEÍCULOS		140.000,00		140.000,00
06.122.0002.1055.0000	AQUISIÇÃO DE EQUIPAMENTOS E MAT. PERMANENTES		60.000,00		60.000,00
06.122.0002.2143.0000	MANUTENÇÃO DA JUNTA DO SERVIÇO MILITAR			30.000,00	30.000,00
06.122.0002.2147.0000	MANUTENÇÃO DO FUNDO MUNICIPAL DE SEGURANÇA PÚBLICA			302.000,00	302.000,00
06.122.0002.2148.0000	MANUT. DO CONSELHO MUN. DE SEGURANÇA PÚBLICA			60.000,00	60.000,00
06.122.0002.2360.0000	MANUT.DAS ATIVIDADES DE SEGURANÇA PÚBLICA			200.000,00	200.000,00
06	181 POLICIAMENTO		110.000,00		110.000,00
06	181 0002 ADMINISTRAÇÃO GERAL DO PODER EXECUTIVO		110.000,00		110.000,00
06.181.0002.1088.0000	AMPLIAÇÃO DA DELEGACIA DE POLÍCIA CIVIL		110.000,00		110.000,00
TOTAL		0,00	310.000,00	592.000,00	902.000,00
TOTAL GERAL		2.735.000,00	42.353.982,67	108.887.261,87	153.976.244,54

**PREF. MUN. DE OURILANDIA DO NORTE**

AV. DAS NAÇÕES - CNPJ:22980643/0001-81

Orçamento Programa - Exercício de 2021

Anexo 07

Page 1

**PROGRAMA DE TRABALHO DO GOVERNO
DEMONSTRATIVO DE FUNÇÕES, SUBFUNÇÕES E PROGRAMAS
POR PROJETOS, ATIVIDADES E OPERAÇÕES ESPECIAIS**

(Inc.II, § 2º, Art.2º)

Código	Especificação	Operação Especial	Projetos	Atividades	T o t a l
01	LEGISLATIVA	615.000,00	314.152,58	4.072.000,00	5.001.152,58
01	031 AÇÃO LEGISLATIVA	615.000,00	314.152,58	4.072.000,00	5.001.152,58
01	031 0001 ADMINISTRAÇÃO DO PODER LEGISLATIVO	615.000,00	314.152,58	4.072.000,00	5.001.152,58
01.031.0001.1001.0000	AQUISIÇÃO DE EQUIPAMENTOS E MATERIAIS PERMANENTES - CM	0,00	65.152,58	0,00	65.152,58
01.031.0001.1002.0000	AQUISIÇÃO DE VEÍCULOS - CM	0,00	176.000,00	0,00	176.000,00
01.031.0001.1013.0000	REFORMA E AMPLIAÇÃO DE PREDIO DA CÂMARA MUNICIPAL	0,00	73.000,00	0,00	73.000,00
01.031.0001.2001.0000	REMUNERAÇÃO DOS AGENTES POLÍTICOS POR PARCELA ÚNICA	0,00	0,00	1.200.000,00	1.200.000,00
01.031.0001.2003.0000	DIVULGAÇÃO DOS ATOS ADMINISTRATIVOS DO PODER LEGISLATIVO	0,00	0,00	64.000,00	64.000,00
01.031.0001.2005.0000	MANUTENÇÃO DE SERVIÇOS ADMINISTRATIVOS	0,00	0,00	2.400.000,00	2.400.000,00
01.031.0001.2007.0000	MANUTENÇÃO DOS GABINETES DOS VEREADORES	0,00	0,00	157.000,00	157.000,00
01.031.0001.2008.0000	IMPLANTAÇÃO E MANUT. DO PROJETO CÂMARA.COM	0,00	0,00	41.000,00	41.000,00
01.031.0001.2018.0000	TREINAMENTO E CAPACITAÇÃO DE SERVIDORES MUNICIPAIS	0,00	0,00	38.000,00	38.000,00
01.031.0001.2107.0000	MANUTENÇÃO DE VEÍCULO E EQUIPAMENTOS	0,00	0,00	172.000,00	172.000,00
01.031.0001.9001.0000	CONTRIBUIÇÃO INSS - EMPREGADOR CÂMARA MINICIPAL	615.000,00	0,00	0,00	615.000,00
03	ESSENCIAL À JUSTIÇA	0,00	10.000,00	300.000,00	310.000,00
03	092 REPRESENTAÇÃO JUDICIAL E EXTRAJUDICIAL	0,00	10.000,00	300.000,00	310.000,00
03	092 0002 ADMINISTRAÇÃO GERAL DO PODER EXECUTIVO	0,00	10.000,00	300.000,00	310.000,00
03.092.0002.1055.0000	AQUISIÇÃO DE EQUIPAMENTOS E MAT. PERMANENTES	0,00	10.000,00	0,00	10.000,00
03.092.0002.2149.0000	MANUTENÇÃO DA PROCURADORIA DO MUNICÍPIO	0,00	0,00	300.000,00	300.000,00
04	ADMINISTRAÇÃO	0,00	755.000,00	11.272.736,98	12.027.736,98
04	121 PLANEJAMENTO E ORÇAMENTO	0,00	20.000,00	350.000,00	370.000,00
04	121 0002 ADMINISTRAÇÃO GERAL DO PODER EXECUTIVO	0,00	20.000,00	350.000,00	370.000,00
04.121.0002.1079.0000	AQUISIÇÃO DE EQUIP. E MAT. PERMANENTES - SEPLAN	0,00	20.000,00	0,00	20.000,00
04.121.0002.2131.0000	MANUTENÇÃO DA SECRETARIA MUNICIPAL DE PLANEJAMENTO	0,00	0,00	200.000,00	200.000,00
04.121.0002.2324.0000	ELABORAÇÃO DE PROJETO BÁSICO E EXECUTIVO DE ENG.	0,00	0,00	100.000,00	100.000,00
04.121.0002.2325.0000	ELABORAÇÃO E REVISÃO DE PROJ. E PLANOS MUNICIPAIS	0,00	0,00	50.000,00	50.000,00
04	122 ADMINISTRAÇÃO GERAL	0,00	510.000,00	7.823.814,36	8.333.814,36
04	122 0002 ADMINISTRAÇÃO GERAL DO PODER EXECUTIVO	0,00	510.000,00	6.923.814,36	7.433.814,36
04.122.0002.1007.0000	AQUISIÇÃO DE EQUIPAMENTOS E MATERIAIS PERMANENTES-ADM	0,00	200.000,00	0,00	200.000,00
04.122.0002.1011.0000	AQUISIÇÃO DE EQUIPAMENTOS E MAT. PERMANENTES - GAB PREF.	0,00	50.000,00	0,00	50.000,00
04.122.0002.1012.0000	AQUISIÇÃO DE VEÍCULOS - GAB. PREFEITO	0,00	250.000,00	0,00	250.000,00
04.122.0002.1055.0000	AQUISIÇÃO DE EQUIPAMENTOS E MAT. PERMANENTES	0,00	10.000,00	0,00	10.000,00
04.122.0002.2009.0000	MANUTENCAO DA RESIDENCIA OFICIAL DO PREFEITO	0,00	0,00	90.000,00	90.000,00
04.122.0002.2010.0000	MANUTENCAO DO GABINETE DO PREFEITO	0,00	0,00	2.379.486,00	2.379.486,00
04.122.0002.2011.0000	CONTRIBUIÇÃO A ASSOCIAÇÃO DOS MUNICÍPIOS DO ARAGUAIA TOCANTINS-AMAT	0,00	0,00	38.000,00	38.000,00
04.122.0002.2014.0000	MANUTENÇÃO DA SECRETARIA MUNICIPAL DE ADMINISTRAÇÃO	0,00	0,00	4.220.328,36	4.220.328,36
04.122.0002.2015.0000	MANUTENÇÃO DA SUBPREFEITURA DO CAMPINHO	0,00	0,00	146.000,00	146.000,00
04.122.0002.2094.0000	REALIZAÇÃO DE FOROM E CAMPANHA EDUCATIVA	0,00	0,00	30.000,00	30.000,00
04.122.0002.2152.0000	MANUT. DA SECRETARIA MUN. DE CONSCIENTIZAÇÃO	0,00	0,00	20.000,00	20.000,00

**PREF. MUN. DE OURILANDIA DO NORTE**

AV. DAS NAÇÕES - CNPJ:22980643/0001-81

Orçamento Programa - Exercício de 2021

Anexo 07

Page 2

**PROGRAMA DE TRABALHO DO GOVERNO
DEMONSTRATIVO DE FUNÇÕES, SUBFUNÇÕES E PROGRAMAS
POR PROJETOS, ATIVIDADES E OPERAÇÕES ESPECIAIS**

(Inc.II, § 2º, Art.2º)

Código	Especificação	Operação Especial	Projetos	Atividades	T o t a l
04	ADMINISTRAÇÃO	0,00	755.000,00	11.272.736,98	12.027.736,98
04	122 ADMINISTRAÇÃO GERAL	0,00	510.000,00	7.823.814,36	8.333.814,36
04	122 0011 DESENVOLVIMENTO DE PARCERIAS PÚBLICO-PRIVADAS	0,00	0,00	900.000,00	900.000,00
04.122.0011.2013.0000	IMPLANTAÇÃO DAS PARCERIAS PÚBLICO-PRIVADAS	0,00	0,00	150.000,00	150.000,00
04.122.0011.2040.0000	MANUTENÇÃO DAS PARCERIAS PÚBLICO-PRIVADAS	0,00	0,00	750.000,00	750.000,00
04	123 ADMINISTRAÇÃO FINANCEIRA	0,00	15.000,00	1.770.000,00	1.785.000,00
04	123 0002 ADMINISTRAÇÃO GERAL DO PODER EXECUTIVO	0,00	15.000,00	1.770.000,00	1.785.000,00
04.123.0002.1055.0000	AQUISIÇÃO DE EQUIPAMENTOS E MAT. PERMANENTES	0,00	15.000,00	0,00	15.000,00
04.123.0002.2150.0000	MANUTENÇÃO DA SEC. MUN. DE FINANÇAS	0,00	0,00	1.770.000,00	1.770.000,00
04	124 CONTROLE INTERNO	0,00	20.000,00	150.000,00	170.000,00
04	124 0002 ADMINISTRAÇÃO GERAL DO PODER EXECUTIVO	0,00	20.000,00	150.000,00	170.000,00
04.124.0002.1055.0000	AQUISIÇÃO DE EQUIPAMENTOS E MAT. PERMANENTES	0,00	20.000,00	0,00	20.000,00
04.124.0002.2111.0000	MANUTENÇÃO DAS ATIVIDADES DO CONTROLE INTERNO	0,00	0,00	150.000,00	150.000,00
04	128 FORMAÇÃO DE RECURSOS HUMANOS	0,00	0,00	60.000,00	60.000,00
04	128 0002 ADMINISTRAÇÃO GERAL DO PODER EXECUTIVO	0,00	0,00	60.000,00	60.000,00
04.128.0002.2018.0000	TREINAMENTO E CAPACITAÇÃO DE SERVIDORES MUNICIPAIS	0,00	0,00	60.000,00	60.000,00
04	129 ADMINISTRAÇÃO DE RECEITAS	0,00	190.000,00	1.058.922,62	1.248.922,62
04	129 0002 ADMINISTRAÇÃO GERAL DO PODER EXECUTIVO	0,00	190.000,00	1.058.922,62	1.248.922,62
04.129.0002.1005.0000	AQUISIÇÃO DE EQUIPAMENTOS E MAT. PERMANENTES-SEC FAZENDA	0,00	50.000,00	0,00	50.000,00
04.129.0002.1009.0000	AQUISIÇÃO DE VEÍCULO - SEC FAZENDA	0,00	80.000,00	0,00	80.000,00
04.129.0002.1010.0000	ESTRUTURAÇÃO/AMPLIAÇÃO DO SETOR DE TRIBUTOS	0,00	60.000,00	0,00	60.000,00
04.129.0002.2019.0000	MANUTENÇÃO DA SECRETARIA MUNICIPAL DA FAZENDA	0,00	0,00	1.028.922,62	1.028.922,62
04.129.0002.2319.0000	MODERNIZAÇÃO NO SIST. DE CADASTRO TRIBUTÁRIO E MOBILIÁRIO	0,00	0,00	30.000,00	30.000,00
04	131 COMUNICAÇÃO SOCIAL	0,00	0,00	60.000,00	60.000,00
04	131 0002 ADMINISTRAÇÃO GERAL DO PODER EXECUTIVO	0,00	0,00	60.000,00	60.000,00
04.131.0002.2012.0000	MANUTENÇÃO DOS SERV. UTILIDADE PÚBLICA EM GERAL	0,00	0,00	60.000,00	60.000,00
06	SEGURANÇA PÚBLICA	0,00	310.000,00	592.000,00	902.000,00
06	122 ADMINISTRAÇÃO GERAL	0,00	200.000,00	592.000,00	792.000,00
06	122 0002 ADMINISTRAÇÃO GERAL DO PODER EXECUTIVO	0,00	200.000,00	592.000,00	792.000,00
06.122.0002.1044.0000	AQUISIÇÃO DE VEÍCULOS	0,00	140.000,00	0,00	140.000,00
06.122.0002.1055.0000	AQUISIÇÃO DE EQUIPAMENTOS E MAT. PERMANENTES	0,00	60.000,00	0,00	60.000,00
06.122.0002.2143.0000	MANUTENÇÃO DA JUNTA DO SERVIÇO MILITAR	0,00	0,00	30.000,00	30.000,00
06.122.0002.2147.0000	MANUTENÇÃO DO FUNDO MUNICIPAL DE SEGURANÇA PÚBLICA	0,00	0,00	302.000,00	302.000,00
06.122.0002.2148.0000	MANUT. DO CONSELHO MUN. DE SEGURANÇA PÚBLICA	0,00	0,00	60.000,00	60.000,00
06.122.0002.2360.0000	MANUT.DAS ATIVIDADES DE SEGURANÇA PÚBLICA	0,00	0,00	200.000,00	200.000,00
06	181 POLICIAMENTO	0,00	110.000,00	0,00	110.000,00
06	181 0002 ADMINISTRAÇÃO GERAL DO PODER EXECUTIVO	0,00	110.000,00	0,00	110.000,00
06.181.0002.1088.0000	AMPLIAÇÃO DA DELEGACIA DE POLÍCIA CIVIL	0,00	110.000,00	0,00	110.000,00

**PREF. MUN. DE OURILANDIA DO NORTE**

AV. DAS NAÇÕES - CNPJ:22980643/0001-81

Orçamento Programa - Exercício de 2021

Anexo 07

Page 3

**PROGRAMA DE TRABALHO DO GOVERNO
DEMONSTRATIVO DE FUNÇÕES, SUBFUNÇÕES E PROGRAMAS
POR PROJETOS, ATIVIDADES E OPERAÇÕES ESPECIAIS**

(Inc.II, § 2º, Art.2º)

Código	Especificação	Operação Especial	Projetos	Atividades	T o t a l
06	SEGURANÇA PÚBLICA	0,00	310.000,00	592.000,00	902.000,00
08	ASSISTÊNCIA SOCIAL	0,00	2.130.000,00	5.702.000,00	7.832.000,00
08	122 ADMINISTRAÇÃO GERAL	0,00	20.000,00	2.232.000,00	2.252.000,00
08	122 0002 ADMINISTRAÇÃO GERAL DO PODER EXECUTIVO	0,00	20.000,00	2.232.000,00	2.252.000,00
08.122.0002.1025.0000	AQ. DE EQUIP. MAT. PERMANENTES	0,00	20.000,00	0,00	20.000,00
08.122.0002.2018.0000	TREINAMENTO E CAPACITAÇÃO DE SERVIDORES MUNICIPAIS	0,00	0,00	25.000,00	25.000,00
08.122.0002.2075.0000	MANUTENÇÃO DA SEC. MUN. TRABALHO PROMOÇÃO SOCIAL	0,00	0,00	1.987.000,00	1.987.000,00
08.122.0002.2082.0000	BENEFÍCIOS EVENTUAIS, CIRCUNSTÂNCIAS E EMERG.	0,00	0,00	50.000,00	50.000,00
08.122.0002.2377.0000	CRIAÇÃO E MANUTENÇÃO DO PROG.ESTÁGIO PARA JOVENS NA PMON/SEC. TRABALHO PROMOÇÃO/TRABALHO	0,00	0,00	170.000,00	170.000,00
08	243 ASSISTÊNCIA À CRIANÇA E AO ADOLESCENTE	0,00	2.110.000,00	2.070.000,00	4.180.000,00
08	243 0005 ATENÇÃO BÁSICA, ESPECIAL E MAC DE ASSISTÊNCIA SOCIAL	0,00	2.110.000,00	2.070.000,00	4.180.000,00
08.243.0005.1022.0000	AQ. DE EQUIP. MAT. PERMANENTE GESTÃO SUAS	0,00	40.000,00	0,00	40.000,00
08.243.0005.1023.0000	AQ. EQUIP. MAT. PERMANENTE-BOLSA FAMÍLIA E C.U.	0,00	40.000,00	0,00	40.000,00
08.243.0005.1025.0000	AQ. DE EQUIP. MAT. PERMANENTES	0,00	260.000,00	0,00	260.000,00
08.243.0005.1049.0000	REFORMA E MODERNIZAÇÃO DO CRAS	0,00	550.000,00	0,00	550.000,00
08.243.0005.1050.0000	AQUISIÇÃO DE ÔNIBUS P/ O CREAS	0,00	270.000,00	0,00	270.000,00
08.243.0005.1054.0000	CONSTRUÇÃO DO CREAS	0,00	630.000,00	0,00	630.000,00
08.243.0005.1055.0000	AQUISIÇÃO DE EQUIPAMENTOS E MAT. PERMANENTES	0,00	320.000,00	0,00	320.000,00
08.243.0005.2078.0000	MANUT. DOS PROG. DE PROTEÇÃO SOCIAL BÁSICA	0,00	0,00	270.000,00	270.000,00
08.243.0005.2079.0000	MANUT. DO BL - PROT. SOC. ESP. DE MÉDIA E ALTA COMPLEXIDADE - MAC	0,00	0,00	190.000,00	190.000,00
08.243.0005.2080.0000	MANUT. PROG. PRIMEIRA INFª NO SUAS - CRIANÇA FELIZ	0,00	0,00	200.000,00	200.000,00
08.243.0005.2081.0000	MANUT. PROG. DE GESTÃO DO SUAS	0,00	0,00	70.000,00	70.000,00
08.243.0005.2083.0000	MANUT. PROG. GESTÃO BOLSA FAMÍLIA E DO C.U.	0,00	0,00	200.000,00	200.000,00
08.243.0005.2084.0000	MANUT. OUTROS PROG. DE ASSISTÊNCIA SOCIAL	0,00	0,00	220.000,00	220.000,00
08.243.0005.2105.0000	MANUTENÇÃO DA CASA DE PASSAGEM	0,00	0,00	250.000,00	250.000,00
08.243.0005.2106.0000	MANUTENÇÃO DO FUNDO MUNICIPAL DOS DIREITOS DA CRIANÇA E DO ADOLESCENTE	0,00	0,00	220.000,00	220.000,00
08.243.0005.2109.0000	APOIO A ENTIDADE FILANTRÓPICA (ASSOCIAÇÃO NIPO-BRASILEIRA)	0,00	0,00	60.000,00	60.000,00
08.243.0005.2110.0000	MANUTENÇÃO DAS ATIVIDADES DO CMDCA	0,00	0,00	70.000,00	70.000,00
08.243.0005.2331.0000	MANUTENÇÃO DAS ATIVIDADES DA CASA DE ABRIGO	0,00	0,00	60.000,00	60.000,00
08.243.0005.2372.0000	APOIO A ENTIDADES FILANTRÓPICAS	0,00	0,00	60.000,00	60.000,00
08.243.0005.2373.0000	APOIO A ENTIDADE FILANTRÓPICA - CLUBE DE MÃES	0,00	0,00	60.000,00	60.000,00
08.243.0005.2374.0000	APOIO A ENTIDADE FILANTRÓPICA - LIGA ESPORTIVA DE OURILANDIA DO NORTE	0,00	0,00	60.000,00	60.000,00
08.243.0005.2375.0000	APOIO A ENTIDADE FILANTRÓPICA - APAE	0,00	0,00	60.000,00	60.000,00
08.243.0005.2376.0000	DOAÇÃO DE UNIFORMES ESCOLARES A FAMÍLIAS CARENTES	0,00	0,00	20.000,00	20.000,00
08	244 ASSISTÊNCIA COMUNITÁRIA	0,00	0,00	600.000,00	600.000,00
08	244 0005 ATENÇÃO BÁSICA, ESPECIAL E MAC DE ASSISTÊNCIA SOCIAL	0,00	0,00	600.000,00	600.000,00
08.244.0005.2367.0000	FOGO NA PANELA E PANELA CHEIA	0,00	0,00	600.000,00	600.000,00
08	334 FOMENTO AO TRABALHO	0,00	0,00	800.000,00	800.000,00
08	334 0005 ATENÇÃO BÁSICA, ESPECIAL E MAC DE ASSISTÊNCIA SOCIAL	0,00	0,00	800.000,00	800.000,00
08.334.0005.2369.0000	IMPLANTAÇÃO DO PROGRAMA PRIMEIRO EMPREGO	0,00	0,00	800.000,00	800.000,00
10	SAÚDE	0,00	4.215.000,00	21.608.000,00	25.823.000,00
10	122 ADMINISTRAÇÃO GERAL	0,00	965.000,00	6.058.000,00	7.023.000,00

**PREF. MUN. DE OURILANDIA DO NORTE**

AV. DAS NAÇÕES - CNPJ:22980643/0001-81

Orçamento Programa - Exercício de 2021

Anexo 07

Page 4

**PROGRAMA DE TRABALHO DO GOVERNO
DEMONSTRATIVO DE FUNÇÕES, SUBFUNÇÕES E PROGRAMAS
POR PROJETOS, ATIVIDADES E OPERAÇÕES ESPECIAIS**

(Inc.II, § 2º, Art.2º)

Código	Especificação	Operação Especial	Projetos	Atividades	T o t a l
10	SAÚDE	0,00	4.215.000,00	21.608.000,00	25.823.000,00
10	122 ADMINISTRAÇÃO GERAL	0,00	965.000,00	6.058.000,00	7.023.000,00
10	122 0002 ADMINISTRAÇÃO GERAL DO PODER EXECUTIVO	0,00	965.000,00	6.058.000,00	7.023.000,00
10.122.0002.1029.0000	REFORMA DE UNIDADES DE SAÚDE/PSF	0,00	50.000,00	0,00	50.000,00
10.122.0002.1037.0000	AQ. DE VEÍCULOS, UNIDADE MÓVEL - SMS	0,00	80.000,00	0,00	80.000,00
10.122.0002.1051.0000	REFORMA DA SEC. MUN. DE SAÚDE	0,00	30.000,00	0,00	30.000,00
10.122.0002.1053.0000	AQ. DE EQUIP. MAT. PERMANENTES - FMS/SMS	0,00	30.000,00	0,00	30.000,00
10.122.0002.1106.0000	CONSTRUÇÃO DO HOSPITAL MUNICIPAL	0,00	775.000,00	0,00	775.000,00
10.122.0002.2060.0000	MANUTENÇÃO DA SECRETARIA MUNICIPAL DE SAÚDE/FMS	0,00	0,00	6.028.000,00	6.028.000,00
10.122.0002.2061.0000	REALIZAÇÃO DA CONFERENCIA MUNICIPAL DE SAÚDE	0,00	0,00	30.000,00	30.000,00
10	124 CONTROLE INTERNO	0,00	0,00	30.000,00	30.000,00
10	124 0002 ADMINISTRAÇÃO GERAL DO PODER EXECUTIVO	0,00	0,00	30.000,00	30.000,00
10.124.0002.2058.0000	MANUTENÇÃO DO CONSELHO MUNICIPAL DE SAÚDE	0,00	0,00	30.000,00	30.000,00
10	301 ATENÇÃO BÁSICA	0,00	3.250.000,00	6.400.000,00	9.650.000,00
10	301 0003 ATENÇÃO INTEGRAL DAS POLÍTICAS DE SAÚDE	0,00	3.250.000,00	6.400.000,00	9.650.000,00
10.301.0003.1032.0000	ESTRUTURAÇÃO DA REDE DE SERV. DE ABS	0,00	1.700.000,00	0,00	1.700.000,00
10.301.0003.1034.0000	PROG. REQUALIFICAÇÃO DE UBS - AMPLIAÇÃO	0,00	1.200.000,00	0,00	1.200.000,00
10.301.0003.1113.0000	CONSTRUÇÃO DA UNIDADE DE SAÚDE DE ATENDIMENTO DA ZONA RURAL	0,00	350.000,00	0,00	350.000,00
10.301.0003.2066.0000	PISO DE ATENÇÃO BÁSICA FIXO - PAB FIXO	0,00	0,00	1.650.000,00	1.650.000,00
10.301.0003.2067.0000	PISO DE ATENÇÃO BÁSICA VARIÁVEL - PAB VARIÁVEL	0,00	0,00	4.750.000,00	4.750.000,00
10	302 ASSISTÊNCIA HOSPITALAR E AMBULATORIAL	0,00	0,00	7.730.000,00	7.730.000,00
10	302 0003 ATENÇÃO INTEGRAL DAS POLÍTICAS DE SAÚDE	0,00	0,00	7.730.000,00	7.730.000,00
10.302.0003.2069.0000	AÇÕES ESTRATEGICAS E COMPENSAÇÃO-FAEC	0,00	0,00	60.000,00	60.000,00
10.302.0003.2071.0000	ATENÇÃO DE MÉDIA ALTA COMPLEXIDADE AMBUL. E HOSP.	0,00	0,00	6.900.000,00	6.900.000,00
10.302.0003.2072.0000	MANUTENÇÃO DAS ATIVIDADES DO HOSPITAL MUNICIPAL	0,00	0,00	70.000,00	70.000,00
10.302.0003.2366.0000	HOSPITAL DE AMOR BARRETOS	0,00	0,00	700.000,00	700.000,00
10	303 SUPORTE PROFILÁTICO E TERAPÊUTICO	0,00	0,00	390.000,00	390.000,00
10	303 0003 ATENÇÃO INTEGRAL DAS POLÍTICAS DE SAÚDE	0,00	0,00	390.000,00	390.000,00
10.303.0003.2070.0000	ASSISTÊNCIA FARMACÉUTICA	0,00	0,00	390.000,00	390.000,00
10	304 VIGILÂNCIA SANITÁRIA	0,00	0,00	90.000,00	90.000,00
10	304 0003 ATENÇÃO INTEGRAL DAS POLÍTICAS DE SAÚDE	0,00	0,00	90.000,00	90.000,00
10.304.0003.2332.0000	MANUTENÇÃO DE VIGILÂNCIA SANITÁRIA	0,00	0,00	90.000,00	90.000,00
10	305 VIGILÂNCIA EPIDEMIOLÓGICA	0,00	0,00	850.000,00	850.000,00
10	305 0003 ATENÇÃO INTEGRAL DAS POLÍTICAS DE SAÚDE	0,00	0,00	850.000,00	850.000,00
10.305.0003.2073.0000	MANUTENÇÃO DE VIGILÂNCIA EM SAÚDE	0,00	0,00	850.000,00	850.000,00
10	306 ALIMENTAÇÃO E NUTRIÇÃO	0,00	0,00	60.000,00	60.000,00
10	306 0003 ATENÇÃO INTEGRAL DAS POLÍTICAS DE SAÚDE	0,00	0,00	60.000,00	60.000,00
10.306.0003.2068.0000	GESTÃO DO SUS	0,00	0,00	60.000,00	60.000,00
12	EDUCAÇÃO	0,00	5.342.000,00	46.456.524,89	51.798.524,89

**PREF. MUN. DE OURILANDIA DO NORTE**

AV. DAS NAÇÕES - CNPJ:22980643/0001-81

Orçamento Programa - Exercício de 2021

Anexo 07

Page 5

**PROGRAMA DE TRABALHO DO GOVERNO
DEMONSTRATIVO DE FUNÇÕES, SUBFUNÇÕES E PROGRAMAS
POR PROJETOS, ATIVIDADES E OPERAÇÕES ESPECIAIS**

(Inc.II, § 2º, Art.2º)

Código	Especificação	Operação Especial	Projetos	Atividades	T o t a l
12	EDUCAÇÃO	0,00	5.342.000,00	46.456.524,89	51.798.524,89
12	122 ADMINISTRAÇÃO GERAL	0,00	250.000,00	5.346.930,89	5.596.930,89
12	122 0002 ADMINISTRAÇÃO GERAL DO PODER EXECUTIVO	0,00	250.000,00	5.346.930,89	5.596.930,89
12.122.0002.1021.0000	AQ. EQUIP. MAT. PERMANENTE P/ FME	0,00	50.000,00	0,00	50.000,00
12.122.0002.1024.0000	AQUISIÇÃO DE VEÍCULOS - FME	0,00	200.000,00	0,00	200.000,00
12.122.0002.2035.0000	MANUTENÇÃO DA SECRETARIA MUNICIPAL DE EDUCAÇÃO	0,00	0,00	5.346.930,89	5.346.930,89
12	124 CONTROLE INTERNO	0,00	0,00	10.000,00	10.000,00
12	124 0004 EDUCAÇÃO BÁSICA	0,00	0,00	10.000,00	10.000,00
12.124.0004.2045.0000	MANUTENÇÃO DO CONSELHO MUNICIPAL DE EDUCAÇÃO	0,00	0,00	10.000,00	10.000,00
12	128 FORMAÇÃO DE RECURSOS HUMANOS	0,00	0,00	20.000,00	20.000,00
12	128 0002 ADMINISTRAÇÃO GERAL DO PODER EXECUTIVO	0,00	0,00	20.000,00	20.000,00
12.128.0002.2330.0000	CAPACITAÇÃO DE SERVIDORES MUNICIPAIS - FME	0,00	0,00	20.000,00	20.000,00
12	306 ALIMENTAÇÃO E NUTRIÇÃO	0,00	0,00	1.067.000,00	1.067.000,00
12	306 0004 EDUCAÇÃO BÁSICA	0,00	0,00	1.067.000,00	1.067.000,00
12.306.0004.2031.0000	ALIMENTAÇÃO ESCOLAR-PNAE/PNAI/PNAC/PEAE	0,00	0,00	1.067.000,00	1.067.000,00
12	361 ENSINO FUNDAMENTAL	0,00	3.579.000,00	27.447.000,00	31.026.000,00
12	361 0004 EDUCAÇÃO BÁSICA	0,00	3.579.000,00	27.447.000,00	31.026.000,00
12.361.0004.1004.0000	AQUIS. DE VEÍCULOS E UTILITÁRIOS ESCOLAR	0,00	680.000,00	0,00	680.000,00
12.361.0004.1020.0000	REFORMA DE UN. ESCOLARES - Z. URBANA	0,00	1.155.000,00	0,00	1.155.000,00
12.361.0004.1026.0000	CONSTRUÇÃO DE UN. ESCOLARES-Z.URBANA	0,00	859.000,00	0,00	859.000,00
12.361.0004.1027.0000	CONSTRUÇÃO DE UN. ESCOLARES-Z. RURAL	0,00	220.000,00	0,00	220.000,00
12.361.0004.1030.0000	REFORMA DE UN. ESCOLARES - Z. RURAL	0,00	270.000,00	0,00	270.000,00
12.361.0004.1064.0000	AQ. DE EQUIP. E MAT. PERMANENTE - FUNDEB	0,00	275.000,00	0,00	275.000,00
12.361.0004.1114.0000	CONSTRUÇÃO ESCOLA PROJETO CASULO II	0,00	120.000,00	0,00	120.000,00
12.361.0004.2034.0000	TRANSPORTE ESCOLAR - PNATE	0,00	0,00	302.000,00	302.000,00
12.361.0004.2036.0000	MANUTENÇÃO DO SÁLARIO EDUCAÇÃO - QSE	0,00	0,00	785.000,00	785.000,00
12.361.0004.2037.0000	MANUTENÇÃO DO PDDE	0,00	0,00	50.000,00	50.000,00
12.361.0004.2049.0000	MANUTENÇÃO DA EDUCAÇÃO BÁSICA	0,00	0,00	50.000,00	50.000,00
12.361.0004.2090.0000	MANUT.DE OUTROS PROGRAMAS DE EDUCAÇÃO	0,00	0,00	640.000,00	640.000,00
12.361.0004.2113.0000	CAPACITAÇÃO DE PROFESSORES DA EDUCAÇÃO BÁSICA	0,00	0,00	20.000,00	20.000,00
12.361.0004.2114.0000	MANUT. FUNDEB FUNDAMENTAL ADM - 40%	0,00	0,00	6.600.000,00	6.600.000,00
12.361.0004.2115.0000	MANUT. FUNDEB FUNDAMENTAL-MAG 60%	0,00	0,00	19.000.000,00	19.000.000,00
12	362 ENSINO MÉDIO	0,00	150.000,00	555.594,00	705.594,00
12	362 0004 EDUCAÇÃO BÁSICA	0,00	150.000,00	555.594,00	705.594,00
12.362.0004.1042.0000	REFORMA DE UN. ESCOLAR ENS. MÉDIO	0,00	150.000,00	0,00	150.000,00
12.362.0004.2047.0000	TRANSPORTE ESCOLAR - ENSINO MÉDIO	0,00	0,00	555.594,00	555.594,00
12	364 ENSINO SUPERIOR	0,00	100.000,00	80.000,00	180.000,00
12	364 0002 ADMINISTRAÇÃO GERAL DO PODER EXECUTIVO	0,00	100.000,00	80.000,00	180.000,00
12.364.0002.1111.0000	AQ/DESAPROPRIAÇÃO DE ÁREA P/ CONST. DE UNIVERSIDADE	0,00	100.000,00	0,00	100.000,00
12.364.0002.2048.0000	MANUT.DA CASA DO EST. UNIVERSITÁRIO. EM BELÉM	0,00	0,00	50.000,00	50.000,00
12.364.0002.2104.0000	INCENTIVO A BOLSA MESTRADO	0,00	0,00	30.000,00	30.000,00
12	365 EDUCAÇÃO INFANTIL	0,00	1.113.000,00	10.600.000,00	11.713.000,00

**PREF. MUN. DE OURILANDIA DO NORTE**

AV. DAS NAÇÕES - CNPJ:22980643/0001-81

Orçamento Programa - Exercício de 2021

Anexo 07

Page 6

**PROGRAMA DE TRABALHO DO GOVERNO
DEMONSTRATIVO DE FUNÇÕES, SUBFUNÇÕES E PROGRAMAS
POR PROJETOS, ATIVIDADES E OPERAÇÕES ESPECIAIS**

(Inc.II, § 2º, Art.2º)

Código	Especificação	Operação Especial	Projetos	Atividades	T o t a l
12	EDUCAÇÃO	0,00	5.342.000,00	46.456.524,89	51.798.524,89
12 365	EDUCAÇÃO INFANTIL	0,00	1.113.000,00	10.600.000,00	11.713.000,00
12 365 0004	EDUCAÇÃO BÁSICA	0,00	1.113.000,00	10.600.000,00	11.713.000,00
12.365.0004.1020.0000	REFORMA DE UN. ESCOLARES - Z. URBANA	0,00	570.000,00	0,00	570.000,00
12.365.0004.1026.0000	CONSTRUÇÃO DE UN. ESCOLARES-Z.URBANA	0,00	323.000,00	0,00	323.000,00
12.365.0004.1030.0000	REFORMA DE UN. ESCOLARES - Z. RURAL	0,00	220.000,00	0,00	220.000,00
12.365.0004.2049.0000	MANUTENÇÃO DA EDUCAÇÃO BÁSICA	0,00	0,00	50.000,00	50.000,00
12.365.0004.2116.0000	MANUT. FUNDEB INFANTIL - ADM 40%	0,00	0,00	2.400.000,00	2.400.000,00
12.365.0004.2117.0000	MANUT. FUNDEB INFANTIL-MAG 60%	0,00	0,00	8.100.000,00	8.100.000,00
12.365.0004.2368.0000	AUXILIO E SUBVENÇÃO A ENTIDADES EDUCACIONAIS (CLUBE DE MÃES)	0,00	0,00	50.000,00	50.000,00
12 366	EDUCAÇÃO DE JOVENS E ADULTOS	0,00	0,00	1.330.000,00	1.330.000,00
12 366 0004	EDUCAÇÃO BÁSICA	0,00	0,00	1.330.000,00	1.330.000,00
12.366.0004.2118.0000	MANUT. FUNDEB SUPLETIVO-ADM 40%	0,00	0,00	30.000,00	30.000,00
12.366.0004.2119.0000	MANUT. FUNDEB SUPLETIVO-MAG 60%	0,00	0,00	1.300.000,00	1.300.000,00
12 367	EDUCAÇÃO ESPECIAL	0,00	150.000,00	0,00	150.000,00
12 367 0004	EDUCAÇÃO BÁSICA	0,00	150.000,00	0,00	150.000,00
12.367.0004.1045.0000	AQUISIÇÃO DE ONIBUS P/ A APAE	0,00	150.000,00	0,00	150.000,00
13	CULTURA	0,00	50.000,00	560.000,00	610.000,00
13 122	ADMINISTRAÇÃO GERAL	0,00	50.000,00	0,00	50.000,00
13 122 0002	ADMINISTRAÇÃO GERAL DO PODER EXECUTIVO	0,00	50.000,00	0,00	50.000,00
13.122.0002.1068.0000	REFORMA E ADAPTAÇÃO DA BIBLIOTECA PÚBLICA	0,00	50.000,00	0,00	50.000,00
13 392	DIFUSÃO CULTURAL	0,00	0,00	560.000,00	560.000,00
13 392 0009	CULTURA, ESPORTE, LAZER E TURISMO	0,00	0,00	560.000,00	560.000,00
13.392.0009.2121.0000	AUXILIO E SUBVENÇÕES A ENTIDADES CULTURAIS-CLUBE DOS 50, CIA DE DANÇA E OUTRAS	0,00	0,00	100.000,00	100.000,00
13.392.0009.2124.0000	MANUTENÇÃO DE ESCOLA DE MÚSICA	0,00	0,00	10.000,00	10.000,00
13.392.0009.2160.0000	FESTIVIDADES CÍVICAS	0,00	0,00	450.000,00	450.000,00
15	URBANISMO	0,00	18.912.830,09	12.324.000,00	31.236.830,09
15 122	ADMINISTRAÇÃO GERAL	0,00	1.640.000,00	5.724.000,00	7.364.000,00
15 122 0002	ADMINISTRAÇÃO GERAL DO PODER EXECUTIVO	0,00	1.640.000,00	5.724.000,00	7.364.000,00
15.122.0002.1003.0000	AQ. DE VEÍCULOS, UTILITÁRIO E MAQUINAS PESADAS	0,00	680.000,00	0,00	680.000,00
15.122.0002.1031.0000	AQ. DE EQUIP. E MAT. PERMANENTE-SEC. OBRAS	0,00	75.000,00	0,00	75.000,00
15.122.0002.1039.0000	CONSTRUÇÃO E AMPLIAÇÃO/REF. DE PRÓPRIOS PÚBLICOS	0,00	550.000,00	0,00	550.000,00
15.122.0002.1052.0000	AQUISIÇÃO DE IMÓVEIS E AREA PARA CONST. DO CEMITERIO E ATERRO CONTROLADO DO DISTRITO DO CAMPINHO	0,00	150.000,00	0,00	150.000,00
15.122.0002.1065.0000	AQUISIÇÃO DE VEÍCULOS - SEC. DE OBRAS	0,00	185.000,00	0,00	185.000,00
15.122.0002.2016.0000	MANUTENÇÃO DE PRÓPRIOS PÚBLICOS EM GERAL	0,00	0,00	350.000,00	350.000,00
15.122.0002.2027.0000	MANUTENÇÃO DE MAQUINAS E CAMINHÕES	0,00	0,00	1.140.000,00	1.140.000,00
15.122.0002.2053.0000	MANUTENÇÃO DA SECRETARIA MUNICIPAL DE OBRAS	0,00	0,00	2.300.000,00	2.300.000,00
15.122.0002.2054.0000	MANUTENÇÃO DO AEROPORTO MUNICIPAL	0,00	0,00	40.000,00	40.000,00
15.122.0002.2055.0000	MANUTENÇÃO DO TERMINAL RODOVIARIO MUNICIPAL	0,00	0,00	94.000,00	94.000,00
15.122.0002.2057.0000	MANUTENÇÃO DO SETOR DE TRANSPORTES	0,00	0,00	1.800.000,00	1.800.000,00

**PREF. MUN. DE OURILANDIA DO NORTE**

AV. DAS NAÇÕES - CNPJ:22980643/0001-81

Orçamento Programa - Exercício de 2021

Anexo 07

Page 7

**PROGRAMA DE TRABALHO DO GOVERNO
DEMONSTRATIVO DE FUNÇÕES, SUBFUNÇÕES E PROGRAMAS
POR PROJETOS, ATIVIDADES E OPERAÇÕES ESPECIAIS**

(Inc.II, § 2º, Art.2º)

Código	Especificação			Operação Especial	Projetos	Atividades	T o t a l
15	URBANISMO			0,00	18.912.830,09	12.324.000,00	31.236.830,09
15	451	INFRA-ESTRUTURA URBANA		0,00	7.751.000,00	2.460.000,00	10.211.000,00
15	451	0007	INFRA-ESTRUTURA URBANA E RURAL	0,00	7.751.000,00	2.460.000,00	10.211.000,00
15.451.0007.1038.0000	CONSTRUÇÃO DE PONTE E PASSARELAS			0,00	561.000,00	0,00	561.000,00
15.451.0007.1040.0000	CONSTRUÇÃO DE MEIO-FIOS E SARJETAS			0,00	450.000,00	0,00	450.000,00
15.451.0007.1041.0000	PAVIMENTAÇÃO DE VIAS URBANAS			0,00	5.600.000,00	0,00	5.600.000,00
15.451.0007.1069.0000	CONSTRUÇÃO DE PRAÇA PÚBLICA MUNICIPAL EM FRENTE AO TERMINAL RODOVIÁRIO ENGº SALOMÃO LOPES JUNIOR			0,00	200.000,00	0,00	200.000,00
15.451.0007.1072.0000	REVITALIZAÇÃO DE PRAÇAS PÚBLICAS			0,00	100.000,00	0,00	100.000,00
15.451.0007.1074.0000	OUTRAS OBRAS DE INFRA-ESTRUTURA			0,00	240.000,00	0,00	240.000,00
15.451.0007.1115.0000	PAVIMENTAÇÃO DE VIAS URBANAS DO DISTRITO DE CAMPINHO			0,00	400.000,00	0,00	400.000,00
15.451.0007.1116.0000	PAVIMENTAÇÃO DE VIAS URBANAS DA VILA FOGÃO QUEIMADO			0,00	200.000,00	0,00	200.000,00
15.451.0007.2051.0000	OPERAÇÃO TAPA BURACO NAS AVENIDAS E RUAS DA CIDADE			0,00	0,00	2.160.000,00	2.160.000,00
15.451.0007.2365.0000	CALÇADA E FOSSA PARA TODOS			0,00	0,00	300.000,00	300.000,00
15	452	SERVIÇOS URBANOS		0,00	180.000,00	1.020.000,00	1.200.000,00
15	452	0007	INFRA-ESTRUTURA URBANA E RURAL	0,00	180.000,00	1.020.000,00	1.200.000,00
15.452.0007.1006.0000	REVITALIZAÇÃO DO CEMITÉRIO MUNICIPAL/CONSTRUÇÃO DO VELÓRIO PUBLICO MUNICIPAL			0,00	180.000,00	0,00	180.000,00
15.452.0007.2017.0000	MANUTENÇÃO DO CEMITÉRIO MUNICIPAL			0,00	0,00	50.000,00	50.000,00
15.452.0007.2056.0000	MANUTENÇÃO DAS ATIVIDADES DE ILUMINAÇÃO PÚBLICA			0,00	0,00	970.000,00	970.000,00
15	453	TRANSPORTES COLETIVOS URBANOS		0,00	0,00	120.000,00	120.000,00
15	453	0002	ADMINISTRAÇÃO GERAL DO PODER EXECUTIVO	0,00	0,00	120.000,00	120.000,00
15.453.0002.2145.0000	MANUTENÇÃO DO TRÂNSITO MUNICIPAL			0,00	0,00	120.000,00	120.000,00
15	752	ENERGIA ELÉTRICA		0,00	1.340.000,00	0,00	1.340.000,00
15	752	0007	INFRA-ESTRUTURA URBANA E RURAL	0,00	1.340.000,00	0,00	1.340.000,00
15.752.0007.1015.0000	CONSTRUÇÃO E AMPL. DA REDE DE ENERGIA ELÉT. RURAL			0,00	1.000.000,00	0,00	1.000.000,00
15.752.0007.1046.0000	CONST. E AMPL. DA REDE ENERGIA ELÉTRICA ZONA URBANA			0,00	340.000,00	0,00	340.000,00
15	782	TRANSPORTE RODOVIÁRIO		0,00	8.001.830,09	3.000.000,00	11.001.830,09
15	782	0007	INFRA-ESTRUTURA URBANA E RURAL	0,00	8.001.830,09	3.000.000,00	11.001.830,09
15.782.0007.1036.0000	CONSTRUÇÃO DE PONTES E PONTILHÕES - Z. RURAL			0,00	751.830,09	0,00	751.830,09
15.782.0007.1047.0000	ABERTURA, RECUPERAÇÃO E AMPL. DE ESTRADAS VICINAIS			0,00	7.250.000,00	0,00	7.250.000,00
15.782.0007.2052.0000	OPERAÇÃO TAPA BURACO NAS ESTRADAS VICINAIS			0,00	0,00	3.000.000,00	3.000.000,00
16	HABITAÇÃO			0,00	1.220.000,00	970.000,00	2.190.000,00
16	122	ADMINISTRAÇÃO GERAL		0,00	20.000,00	362.000,00	382.000,00
16	122	0002	ADMINISTRAÇÃO GERAL DO PODER EXECUTIVO	0,00	20.000,00	362.000,00	382.000,00
16.122.0002.1055.0000	AQUISIÇÃO DE EQUIPAMENTOS E MAT. PERMANENTES			0,00	20.000,00	0,00	20.000,00
16.122.0002.2135.0000	MANUTENÇÃO DA SECRETARIA MUNICIPAL DE HABITAÇÃO			0,00	0,00	362.000,00	362.000,00
16	481	HABITAÇÃO RURAL		0,00	250.000,00	0,00	250.000,00
16	481	0010	HABITAÇÕES URBANAS E RURAL	0,00	250.000,00	0,00	250.000,00
16.481.0010.1075.0000	CONST. MORADIAS A FAMÍLIAS DE BAIXA RENDA NA VILA DO ABELHA			0,00	250.000,00	0,00	250.000,00

**PREF. MUN. DE OURILANDIA DO NORTE**

AV. DAS NAÇÕES - CNPJ:22980643/0001-81

Orçamento Programa - Exercício de 2021

Anexo 07

Page 8

**PROGRAMA DE TRABALHO DO GOVERNO
DEMONSTRATIVO DE FUNÇÕES, SUBFUNÇÕES E PROGRAMAS
POR PROJETOS, ATIVIDADES E OPERAÇÕES ESPECIAIS**

(Inc.II, § 2º, Art.2º)

Código	Especificação	Operação Especial	Projetos	Atividades	T o t a l
16	HABITAÇÃO	0,00	1.220.000,00	970.000,00	2.190.000,00
16	482 HABITAÇÃO URBANA	0,00	830.000,00	608.000,00	1.438.000,00
16	482 0010 HABITAÇÕES URBANAS E RURAL	0,00	830.000,00	608.000,00	1.438.000,00
16.482.0010.1076.0000	REFORMA DE MORADIAS DE P. CARENTES	0,00	230.000,00	0,00	230.000,00
16.482.0010.1077.0000	CONST. MORADIAS A FAMÍLIAS DE BAIXA RENDA Z. URBANO	0,00	500.000,00	0,00	500.000,00
16.482.0010.1078.0000	AQ. DE ÁREAS P/ HABITAÇÃO DE INTERESSE SOCIAL	0,00	100.000,00	0,00	100.000,00
16.482.0010.2110.0000	MANUTENÇÃO DAS ATIVIDADES DO CMDCA	0,00	0,00	10.000,00	10.000,00
16.482.0010.2134.0000	MANUTENÇÃO DO FUNDO DE HABITAÇÃO DE INTERESSE SOCIAL	0,00	0,00	48.000,00	48.000,00
16.482.0010.2364.0000	REFORMA UNID. HABIT. DE FAMILIAS CARENTES	0,00	0,00	550.000,00	550.000,00
16	512 SANEAMENTO BÁSICO URBANO	0,00	120.000,00	0,00	120.000,00
16	512 0010 HABITAÇÕES URBANAS E RURAL	0,00	120.000,00	0,00	120.000,00
16.512.0010.1070.0000	CONST. DE MELHORIAS SANITÁRIAS DOMICILIARES	0,00	120.000,00	0,00	120.000,00
17	SANEAMENTO	0,00	5.850.000,00	2.893.000,00	8.743.000,00
17	122 ADMINISTRAÇÃO GERAL	0,00	650.000,00	1.993.000,00	2.643.000,00
17	122 0002 ADMINISTRAÇÃO GERAL DO PODER EXECUTIVO	0,00	650.000,00	1.993.000,00	2.643.000,00
17.122.0002.1003.0000	AQ. DE VEÍCULOS, UTILITÁRIO E MAQUINAS PESADAS	0,00	450.000,00	0,00	450.000,00
17.122.0002.1091.0000	AQ. DE EQUIPAMENTOS E MAT. PERMANENTES- SEC. SANEAMENTO	0,00	200.000,00	0,00	200.000,00
17.122.0002.2138.0000	MANUTENÇÃO DA SEC. MUN. DE SANEAMENTO	0,00	0,00	1.993.000,00	1.993.000,00
17	452 SERVIÇOS URBANOS	0,00	0,00	300.000,00	300.000,00
17	452 0007 INFRA-ESTRUTURA URBANA E RURAL	0,00	0,00	300.000,00	300.000,00
17.452.0007.2137.0000	MANUTENÇÃO DOS SERVIÇOS DE LIMPEZA PÚBLICA	0,00	0,00	300.000,00	300.000,00
17	512 SANEAMENTO BÁSICO URBANO	0,00	5.200.000,00	600.000,00	5.800.000,00
17	512 0002 ADMINISTRAÇÃO GERAL DO PODER EXECUTIVO	0,00	0,00	600.000,00	600.000,00
17.512.0002.2140.0000	MANUTENÇÃO DO DEPARTAMENTO DE ÁGUA	0,00	0,00	600.000,00	600.000,00
17	512 0007 INFRA-ESTRUTURA URBANA E RURAL	0,00	5.200.000,00	0,00	5.200.000,00
17.512.0007.1082.0000	SISTEMA DE ESGOTAMENTO SANITÁRIO	0,00	150.000,00	0,00	150.000,00
17.512.0007.1083.0000	IMPLANTAÇÃO DE GALERIAS DE ÁGUAS PLUVIAIS	0,00	200.000,00	0,00	200.000,00
17.512.0007.1084.0000	AQUISIÇÃO DE ÁREA DESTINADA À CAPTAÇÃO DE ÁGUA	0,00	100.000,00	0,00	100.000,00
17.512.0007.1085.0000	CONSTRUÇÃO DE SISTEMA COLETA E TRAT.DE ESGOTOS	0,00	350.000,00	0,00	350.000,00
17.512.0007.1086.0000	CONSTRUÇÃO DE SISTEMA DE ABASTECIMENTO DE ÁGUA	0,00	4.200.000,00	0,00	4.200.000,00
17.512.0007.1104.0000	CONSTRUÇÃO DO ATERRO SANITÁRIO	0,00	200.000,00	0,00	200.000,00
18	GESTÃO AMBIENTAL	0,00	740.000,00	890.000,00	1.630.000,00
18	122 ADMINISTRAÇÃO GERAL	0,00	100.000,00	560.000,00	660.000,00
18	122 0002 ADMINISTRAÇÃO GERAL DO PODER EXECUTIVO	0,00	100.000,00	560.000,00	660.000,00
18.122.0002.1055.0000	AQUISIÇÃO DE EQUIPAMENTOS E MAT. PERMANENTES	0,00	100.000,00	0,00	100.000,00
18.122.0002.2096.0000	MANUT.DA SEC. MUN. DE MEIO AMBIENTE/FMMA	0,00	0,00	560.000,00	560.000,00
18	124 CONTROLE INTERNO	0,00	0,00	50.000,00	50.000,00
18	124 0002 ADMINISTRAÇÃO GERAL DO PODER EXECUTIVO	0,00	0,00	50.000,00	50.000,00
18.124.0002.2370.0000	MANUTENÇÃO DO CONSELHO MUN. DE MEIO AMBIENTE	0,00	0,00	50.000,00	50.000,00

**PREF. MUN. DE OURILANDIA DO NORTE**

AV. DAS NAÇÕES - CNPJ:22980643/0001-81

Orçamento Programa - Exercício de 2021

Anexo 07

Page 9

**PROGRAMA DE TRABALHO DO GOVERNO
DEMONSTRATIVO DE FUNÇÕES, SUBFUNÇÕES E PROGRAMAS
POR PROJETOS, ATIVIDADES E OPERAÇÕES ESPECIAIS**

(Inc.II, § 2º, Art.2º)

Código	Especificação	Operação Especial	Projetos	Atividades	T o t a l
18	GESTÃO AMBIENTAL	0,00	740.000,00	890.000,00	1.630.000,00
18	124	CONTROLE INTERNO	0,00	50.000,00	50.000,00
18	541	PRESERVAÇÃO E CONSERVAÇÃO AMBIENTAL	0,00	280.000,00	920.000,00
18	541	0002 ADMINISTRAÇÃO GERAL DO PODER EXECUTIVO	0,00	250.000,00	750.000,00
18.541.0002.1112.0000	AÇÕES DE MEIO AMBIENTE E SUSTENTABILIDADE - INVESTIMENTO	0,00	500.000,00	0,00	500.000,00
18.541.0002.2371.0000	AÇÕES DE MEIO AMBIENTE E SUSTENTABILIDADE - CUSTEIO	0,00	0,00	250.000,00	250.000,00
18	541	0007 INFRA-ESTRUTURA URBANA E RURAL	0,00	30.000,00	170.000,00
18.541.0007.1059.0000	ARBORIZAÇÃO DOS ESPAÇOS PÚBLICOS	0,00	140.000,00	0,00	140.000,00
18.541.0007.2098.0000	ZONEAMENTO ECONÔMICO ECOLÓGICO	0,00	0,00	30.000,00	30.000,00
20	AGRICULTURA	0,00	1.940.000,00	767.000,00	2.707.000,00
20	122	ADMINISTRAÇÃO GERAL	0,00	387.000,00	417.000,00
20	122	0002 ADMINISTRAÇÃO GERAL DO PODER EXECUTIVO	0,00	387.000,00	417.000,00
20.122.0002.1035.0000	AQ. DE EQUIP.E MAT. PERMANENTE-SEC AGRIC	0,00	30.000,00	0,00	30.000,00
20.122.0002.2021.0000	MANUT. DA SEC. MUN. DE AGRICULTURA, IND. E COMERCIO	0,00	0,00	387.000,00	387.000,00
20	605	ABASTECIMENTO	0,00	100.000,00	100.000,00
20	605	0008 FOMENTO A AGROPECUÁRIA E PSICULTURA	0,00	100.000,00	100.000,00
20.605.0008.2252.0000	MANUTENÇÃO DA FEIRA DOS PRODUTORES RURAIS	0,00	0,00	100.000,00	100.000,00
20	606	EXTENSÃO RURAL	0,00	50.000,00	150.000,00
20	606	0008 FOMENTO A AGROPECUÁRIA E PSICULTURA	0,00	50.000,00	150.000,00
20.606.0008.1109.0000	IMPLANTAÇÃO DO PROJETO CASULO II e III	0,00	100.000,00	0,00	100.000,00
20.606.0008.2251.0000	APOIO TÉCNICO AOS PRODUTORES RURAIS	0,00	0,00	50.000,00	50.000,00
20	608	Promoção da Produção Agropecuária	0,00	230.000,00	2.040.000,00
20	608	0008 FOMENTO A AGROPECUÁRIA E PSICULTURA	0,00	230.000,00	2.040.000,00
20.608.0008.1003.0000	AQ. DE VEÍCULOS, UTILITÁRIO E MAQUINAS PESADAS	0,00	1.250.000,00	0,00	1.250.000,00
20.608.0008.1018.0000	PISCICULTURA - C.DE REPRESAS NAS COLONIAS CAMPINHO, F. QUEIMADO, CASULO I, Q. BARRACOS, ONZE IRMÃOS, PA-UNIÃO, C.AMARELA	0,00	260.000,00	0,00	260.000,00
20.608.0008.1019.0000	PERF. DE POÇOS ARTESIANO P/ PEQ. E MED. PROD. RURAIS	0,00	50.000,00	0,00	50.000,00
20.608.0008.1109.0000	IMPLANTAÇÃO DO PROJETO CASULO II e III	0,00	250.000,00	0,00	250.000,00
20.608.0008.2023.0000	FOMENTO A PISCICULTURA - ALEVINOS	0,00	0,00	50.000,00	50.000,00
20.608.0008.2024.0000	FOMENTO A PECUÁRIA EM GERAL	0,00	0,00	100.000,00	100.000,00
20.608.0008.2025.0000	FOMENTO A PRODUÇÃO AGRÍCOLA/FORNECIMENTO DE INSUMOS AGRÍCOLAS	0,00	0,00	80.000,00	80.000,00
27	Desporto e Lazer	0,00	565.000,00	480.000,00	1.045.000,00
27	122	ADMINISTRAÇÃO GERAL	0,00	220.000,00	235.000,00
27	122	0002 ADMINISTRAÇÃO GERAL DO PODER EXECUTIVO	0,00	220.000,00	235.000,00
27.122.0002.1008.0000	AQUISIÇÃO DE EQUIP. E MAT. PERMANENTE - SEC ESPORTE	0,00	15.000,00	0,00	15.000,00
27.122.0002.2122.0000	MANUTENÇÃO DO GINÁSIO DE ESPORTES	0,00	0,00	20.000,00	20.000,00
27.122.0002.2129.0000	MANT. SEC. MUN. DE ESPORTE, CULTURA, LAZER E TURISMO	0,00	0,00	200.000,00	200.000,00
27	811	DESPORTO DE RENDIMENTO	0,00	190.000,00	190.000,00

**PREF. MUN. DE OURILANDIA DO NORTE**

AV. DAS NAÇÕES - CNPJ:22980643/0001-81

Orçamento Programa - Exercício de 2021

Anexo 07

Page 10

**PROGRAMA DE TRABALHO DO GOVERNO
DEMONSTRATIVO DE FUNÇÕES, SUBFUNÇÕES E PROGRAMAS
POR PROJETOS, ATIVIDADES E OPERAÇÕES ESPECIAIS**

(Inc.II, § 2º, Art.2º)

Código	Especificação	Operação Especial	Projetos	Atividades	T o t a l
27	Desporto e Lazer	0,00	565.000,00	480.000,00	1.045.000,00
27	811 DESPORTO DE RENDIMENTO	0,00	0,00	190.000,00	190.000,00
27	811 0009 CULTURA, ESPORTE, LAZER E TURISMO	0,00	0,00	190.000,00	190.000,00
27.811.0009.2125.0000	MANUTENÇÃO DAS ATIVIDADES ESPORTIVAS	0,00	0,00	100.000,00	100.000,00
27.811.0009.2126.0000	MANUTENÇÃO DE ESCOLA MUN. ESPORTIVAS	0,00	0,00	30.000,00	30.000,00
27.811.0009.2322.0000	AUXILIO E SUBVENÇÕES A ENTIDADES ESPORTIVAS (CLUBE DOS 50)	0,00	0,00	30.000,00	30.000,00
27.811.0009.2323.0000	IMPLANTAÇÃO E MANUTENÇÃO DO PROGRAMA BOLSA ATLETA	0,00	0,00	30.000,00	30.000,00
27	812 DESPORTO COMUNITÁRIO	0,00	550.000,00	70.000,00	620.000,00
27	812 0002 ADMINISTRAÇÃO GERAL DO PODER EXECUTIVO	0,00	550.000,00	50.000,00	600.000,00
27.812.0002.1071.0000	CONST. DE QUADRA POLIESPORTIVA POJ.CASULO I / B.LIBERDADE DE MORAR	0,00	350.000,00	0,00	350.000,00
27.812.0002.1073.0000	REVITALIZAÇÃO DO ESTÁDIO MUNICIPAL DE FUTEBOL	0,00	200.000,00	0,00	200.000,00
27.812.0002.2321.0000	MANUTENÇÃO DE ACADEMIA AO AR LIVRE	0,00	0,00	50.000,00	50.000,00
27	812 0009 CULTURA, ESPORTE, LAZER E TURISMO	0,00	0,00	20.000,00	20.000,00
27.812.0009.2123.0000	MANUTENÇÃO DAS ATIVIDADES DAS PRAÇAS ESPORTIVAS	0,00	0,00	20.000,00	20.000,00
28	Encargos Especiais	1.470.000,00	0,00	0,00	1.470.000,00
28	843 SERVIÇO DA DÍVIDA INTERNA	660.000,00	0,00	0,00	660.000,00
28	843 0000 OPERAÇÕES ESPECIAIS	660.000,00	0,00	0,00	660.000,00
28.843.0000.9027.0000	JUROS E ENCARGOS FINANCEIROS E OUTRAS DIVIDAS	60.000,00	0,00	0,00	60.000,00
28.843.0000.9029.0000	AMORTIZAÇÃO DA DÍVIDA CONTRATADA	600.000,00	0,00	0,00	600.000,00
28	846 OUTROS ENCARGOS ESPECIAIS	810.000,00	0,00	0,00	810.000,00
28	846 0000 OPERAÇÕES ESPECIAIS	810.000,00	0,00	0,00	810.000,00
28.846.0000.9025.0000	CUMPRIMENTO DE PRECATÓRIOS	60.000,00	0,00	0,00	60.000,00
28.846.0000.9026.0000	ENCARGOS COM O PASEP	750.000,00	0,00	0,00	750.000,00
99	RESERVA DE CONTINGÊNCIA	650.000,00	0,00	0,00	650.000,00
99	999 RESERVA DE CONTINGÊNCIA	650.000,00	0,00	0,00	650.000,00
99	999 9999 RESERVA DE CONTINGÊNCIA	650.000,00	0,00	0,00	650.000,00
99.999.9999.9028.0000	RESERVA DE CONTINGÊNCIA	650.000,00	0,00	0,00	650.000,00



PREF. MUN. DE OURILANDIA DO NORTE

AV. DAS NAÇÕES - CNPJ:22980643/0001-81

Orçamento Programa - Exercício de 2021

Anexo 07

Page 11

**PROGRAMA DE TRABALHO DO GOVERNO
DEMONSTRATIVO DE FUNÇÕES, SUBFUNÇÕES E PROGRAMAS
POR PROJETOS, ATIVIDADES E OPERAÇÕES ESPECIAIS**

(Inc.II, § 2º, Art.2º)

Código	Especificação	Operação Especial	Projetos	Atividades	T o t a l
TOTAL		2.735.000,00	42.353.982,67	108.887.261,87	153.976.244,54

**PREF. MUN. DE OURILANDIA DO NORTE**

AV. DAS NAÇÕES - CNPJ:22980643/0001-81

Orçamento Programa - Exercício de 2021

Anexo 08

Page 1

**DESPESA POR FUNÇÃO, SUBFUNÇÃO E PROGRAMAS
CONFORME O VÍNCULO COM OS RECURSOS**

(Inc.II, § 2º, Art.2º)

Código	Especificação	Ordinário	Vinculado	Adm. Indireta	T o t a l
01	LEGISLATIVA	5.001.152,58			5.001.152,58
01 031	AÇÃO LEGISLATIVA	5.001.152,58			5.001.152,58
01 031 0001	ADMINISTRAÇÃO DO PODER LEGISLATIVO	5.001.152,58			5.001.152,58
03	ESSENCIAL À JUSTIÇA	310.000,00			310.000,00
03 092	REPRESENTAÇÃO JUDICIAL E EXTRAJUDICIAL	310.000,00			310.000,00
03 092 0002	ADMINISTRAÇÃO GERAL DO PODER EXECUTIVO	310.000,00			310.000,00
04	ADMINISTRAÇÃO	12.027.736,98			12.027.736,98
04 121	PLANEJAMENTO E ORÇAMENTO	370.000,00			370.000,00
04 121 0002	ADMINISTRAÇÃO GERAL DO PODER EXECUTIVO	370.000,00			370.000,00
04 122	ADMINISTRAÇÃO GERAL	8.333.814,36			8.333.814,36
04 122 0002	ADMINISTRAÇÃO GERAL DO PODER EXECUTIVO	7.433.814,36			7.433.814,36
04 122 0011	DESENVOLVIMENTO DE PARCERIAS PÚBLICO-PRIVADAS	900.000,00			900.000,00
04 123	ADMINISTRAÇÃO FINANCEIRA	1.785.000,00			1.785.000,00
04 123 0002	ADMINISTRAÇÃO GERAL DO PODER EXECUTIVO	1.785.000,00			1.785.000,00
04 124	CONTROLE INTERNO	170.000,00			170.000,00
04 124 0002	ADMINISTRAÇÃO GERAL DO PODER EXECUTIVO	170.000,00			170.000,00
04 128	FORMAÇÃO DE RECURSOS HUMANOS	60.000,00			60.000,00
04 128 0002	ADMINISTRAÇÃO GERAL DO PODER EXECUTIVO	60.000,00			60.000,00
04 129	ADMINISTRAÇÃO DE RECEITAS	1.248.922,62			1.248.922,62
04 129 0002	ADMINISTRAÇÃO GERAL DO PODER EXECUTIVO	1.248.922,62			1.248.922,62
04 131	COMUNICAÇÃO SOCIAL	60.000,00			60.000,00
04 131 0002	ADMINISTRAÇÃO GERAL DO PODER EXECUTIVO	60.000,00			60.000,00
06	SEGURANÇA PÚBLICA	902.000,00			902.000,00
06 122	ADMINISTRAÇÃO GERAL	792.000,00			792.000,00
06 122 0002	ADMINISTRAÇÃO GERAL DO PODER EXECUTIVO	792.000,00			792.000,00
06 181	POLICIAMENTO	110.000,00			110.000,00
06 181 0002	ADMINISTRAÇÃO GERAL DO PODER EXECUTIVO	110.000,00			110.000,00
08	ASSISTÊNCIA SOCIAL	7.832.000,00			7.832.000,00
08 122	ADMINISTRAÇÃO GERAL	2.252.000,00			2.252.000,00
08 122 0002	ADMINISTRAÇÃO GERAL DO PODER EXECUTIVO	2.252.000,00			2.252.000,00
08 243	ASSISTÊNCIA À CRIANÇA E AO ADOLESCENTE	4.180.000,00			4.180.000,00
08 243 0005	ATENÇÃO BÁSICA, ESPECIAL E MAC DE ASSISTÊNCIA SOCIAL	4.180.000,00			4.180.000,00
08 244	ASSISTÊNCIA COMUNITÁRIA	600.000,00			600.000,00
08 244 0005	ATENÇÃO BÁSICA, ESPECIAL E MAC DE ASSISTÊNCIA SOCIAL	600.000,00			600.000,00
08 334	FOMENTO AO TRABALHO	800.000,00			800.000,00
08 334 0005	ATENÇÃO BÁSICA, ESPECIAL E MAC DE ASSISTÊNCIA SOCIAL	800.000,00			800.000,00
10	SAÚDE	11.913.000,00	13.910.000,00		25.823.000,00
10 122	ADMINISTRAÇÃO GERAL	6.273.000,00	750.000,00		7.023.000,00
10 122 0002	ADMINISTRAÇÃO GERAL DO PODER EXECUTIVO	6.273.000,00	750.000,00		7.023.000,00
10 124	CONTROLE INTERNO	30.000,00			30.000,00

**PREF. MUN. DE OURILANDIA DO NORTE**

AV. DAS NAÇÕES - CNPJ:22980643/0001-81

Orçamento Programa - Exercício de 2021

Anexo 08

Page 2

**DESPESA POR FUNÇÃO, SUBFUNÇÃO E PROGRAMAS
CONFORME O VÍNCULO COM OS RECURSOS**

(Inc.II, § 2º, Art.2º)

Código	Especificação	Ordinário	Vinculado	Adm. Indireta	T o t a l
10 124 0002	ADMINISTRAÇÃO GERAL DO PODER EXECUTIVO	30.000,00			30.000,00
10 301	ATENÇÃO BÁSICA	1.750.000,00	7.900.000,00		9.650.000,00
10 301 0003	ATENÇÃO INTEGRAL DAS POLÍTICAS DE SAÚDE	1.750.000,00	7.900.000,00		9.650.000,00
10 302	ASSISTÊNCIA HOSPITALAR E AMBULATORIAL	3.370.000,00	4.360.000,00		7.730.000,00
10 302 0003	ATENÇÃO INTEGRAL DAS POLÍTICAS DE SAÚDE	3.370.000,00	4.360.000,00		7.730.000,00
10 303	SUORTE PROFILÁTICO E TERAPÊUTICO	120.000,00	270.000,00		390.000,00
10 303 0003	ATENÇÃO INTEGRAL DAS POLÍTICAS DE SAÚDE	120.000,00	270.000,00		390.000,00
10 304	VIGILÂNCIA SANITÁRIA	50.000,00	40.000,00		90.000,00
10 304 0003	ATENÇÃO INTEGRAL DAS POLÍTICAS DE SAÚDE	50.000,00	40.000,00		90.000,00
10 305	VIGILÂNCIA EPIDEMIOLÓGICA	320.000,00	530.000,00		850.000,00
10 305 0003	ATENÇÃO INTEGRAL DAS POLÍTICAS DE SAÚDE	320.000,00	530.000,00		850.000,00
10 306	ALIMENTAÇÃO E NUTRIÇÃO		60.000,00		60.000,00
10 306 0003	ATENÇÃO INTEGRAL DAS POLÍTICAS DE SAÚDE		60.000,00		60.000,00
12	EDUCAÇÃO	11.226.524,89	40.572.000,00		51.798.524,89
12 122	ADMINISTRAÇÃO GERAL	5.596.930,89			5.596.930,89
12 122 0002	ADMINISTRAÇÃO GERAL DO PODER EXECUTIVO	5.596.930,89			5.596.930,89
12 124	CONTROLE INTERNO	10.000,00			10.000,00
12 124 0004	EDUCAÇÃO BÁSICA	10.000,00			10.000,00
12 128	FORMAÇÃO DE RECURSOS HUMANOS	20.000,00			20.000,00
12 128 0002	ADMINISTRAÇÃO GERAL DO PODER EXECUTIVO	20.000,00			20.000,00
12 306	ALIMENTAÇÃO E NUTRIÇÃO	1.067.000,00			1.067.000,00
12 306 0004	EDUCAÇÃO BÁSICA	1.067.000,00			1.067.000,00
12 361	ENSINO FUNDAMENTAL	3.027.000,00	27.999.000,00		31.026.000,00
12 361 0004	EDUCAÇÃO BÁSICA	3.027.000,00	27.999.000,00		31.026.000,00
12 362	ENSINO MÉDIO	705.594,00			705.594,00
12 362 0004	EDUCAÇÃO BÁSICA	705.594,00			705.594,00
12 364	ENSINO SUPERIOR	180.000,00			180.000,00
12 364 0002	ADMINISTRAÇÃO GERAL DO PODER EXECUTIVO	180.000,00			180.000,00
12 365	EDUCAÇÃO INFANTIL	470.000,00	11.243.000,00		11.713.000,00
12 365 0004	EDUCAÇÃO BÁSICA	470.000,00	11.243.000,00		11.713.000,00
12 366	EDUCAÇÃO DE JOVENS E ADULTOS		1.330.000,00		1.330.000,00
12 366 0004	EDUCAÇÃO BÁSICA		1.330.000,00		1.330.000,00
12 367	EDUCAÇÃO ESPECIAL	150.000,00			150.000,00
12 367 0004	EDUCAÇÃO BÁSICA	150.000,00			150.000,00
13	CULTURA	610.000,00			610.000,00
13 122	ADMINISTRAÇÃO GERAL	50.000,00			50.000,00
13 122 0002	ADMINISTRAÇÃO GERAL DO PODER EXECUTIVO	50.000,00			50.000,00
13 392	DIFUSÃO CULTURAL	560.000,00			560.000,00
13 392 0009	CULTURA, ESPORTE, LAZER E TURISMO	560.000,00			560.000,00
15	URBANISMO	31.236.830,09			31.236.830,09
15 122	ADMINISTRAÇÃO GERAL	7.364.000,00			7.364.000,00
15 122 0002	ADMINISTRAÇÃO GERAL DO PODER EXECUTIVO	7.364.000,00			7.364.000,00
15 451	INFRA-ESTRUTURA URBANA	10.211.000,00			10.211.000,00
15 451 0007	INFRA-ESTRUTURA URBANA E RURAL	10.211.000,00			10.211.000,00

**PREF. MUN. DE OURILANDIA DO NORTE**

AV. DAS NAÇÕES - CNPJ:22980643/0001-81

Orçamento Programa - Exercício de 2021

Anexo 08

Page 3

**DESPESA POR FUNÇÃO, SUBFUNÇÃO E PROGRAMAS
CONFORME O VÍNCULO COM OS RECURSOS**

(Inc.II, § 2º, Art.2º)

Código	Especificação	Ordinário	Vinculado	Adm. Indireta	T o t a l
15 452	SERVIÇOS URBANOS	1.200.000,00			1.200.000,00
15 452 0007	INFRA-ESTRUTURA URBANA E RURAL	1.200.000,00			1.200.000,00
15 453	TRANSPORTES COLETIVOS URBANOS	120.000,00			120.000,00
15 453 0002	ADMINISTRAÇÃO GERAL DO PODER EXECUTIVO	120.000,00			120.000,00
15 752	ENERGIA ELÉTRICA	1.340.000,00			1.340.000,00
15 752 0007	INFRA-ESTRUTURA URBANA E RURAL	1.340.000,00			1.340.000,00
15 782	TRANSPORTE RODOVIÁRIO	11.001.830,09			11.001.830,09
15 782 0007	INFRA-ESTRUTURA URBANA E RURAL	11.001.830,09			11.001.830,09
16	HABITAÇÃO	2.190.000,00			2.190.000,00
16 122	ADMINISTRAÇÃO GERAL	382.000,00			382.000,00
16 122 0002	ADMINISTRAÇÃO GERAL DO PODER EXECUTIVO	382.000,00			382.000,00
16 481	HABITAÇÃO RURAL	250.000,00			250.000,00
16 481 0010	HABITAÇÕES URBANAS E RURAL	250.000,00			250.000,00
16 482	HABITAÇÃO URBANA	1.438.000,00			1.438.000,00
16 482 0010	HABITAÇÕES URBANAS E RURAL	1.438.000,00			1.438.000,00
16 512	SANEAMENTO BÁSICO URBANO	120.000,00			120.000,00
16 512 0010	HABITAÇÕES URBANAS E RURAL	120.000,00			120.000,00
17	SANEAMENTO	8.743.000,00			8.743.000,00
17 122	ADMINISTRAÇÃO GERAL	2.643.000,00			2.643.000,00
17 122 0002	ADMINISTRAÇÃO GERAL DO PODER EXECUTIVO	2.643.000,00			2.643.000,00
17 452	SERVIÇOS URBANOS	300.000,00			300.000,00
17 452 0007	INFRA-ESTRUTURA URBANA E RURAL	300.000,00			300.000,00
17 512	SANEAMENTO BÁSICO URBANO	5.800.000,00			5.800.000,00
17 512 0002	ADMINISTRAÇÃO GERAL DO PODER EXECUTIVO	600.000,00			600.000,00
17 512 0007	INFRA-ESTRUTURA URBANA E RURAL	5.200.000,00			5.200.000,00
18	GESTÃO AMBIENTAL	1.630.000,00			1.630.000,00
18 122	ADMINISTRAÇÃO GERAL	660.000,00			660.000,00
18 122 0002	ADMINISTRAÇÃO GERAL DO PODER EXECUTIVO	660.000,00			660.000,00
18 124	CONTROLE INTERNO	50.000,00			50.000,00
18 124 0002	ADMINISTRAÇÃO GERAL DO PODER EXECUTIVO	50.000,00			50.000,00
18 541	PRESERVAÇÃO E CONSERVAÇÃO AMBIENTAL	920.000,00			920.000,00
18 541 0002	ADMINISTRAÇÃO GERAL DO PODER EXECUTIVO	750.000,00			750.000,00
18 541 0007	INFRA-ESTRUTURA URBANA E RURAL	170.000,00			170.000,00
20	AGRICULTURA	2.707.000,00			2.707.000,00
20 122	ADMINISTRAÇÃO GERAL	417.000,00			417.000,00
20 122 0002	ADMINISTRAÇÃO GERAL DO PODER EXECUTIVO	417.000,00			417.000,00
20 605	ABASTECIMENTO	100.000,00			100.000,00
20 605 0008	FOMENTO A AGROPECUÁRIA E PSICULTURA	100.000,00			100.000,00
20 606	EXTENSÃO RURAL	150.000,00			150.000,00
20 606 0008	FOMENTO A AGROPECUÁRIA E PSICULTURA	150.000,00			150.000,00
20 608	Promoção da Produção Agropecuária	2.040.000,00			2.040.000,00
20 608 0008	FOMENTO A AGROPECUÁRIA E PSICULTURA	2.040.000,00			2.040.000,00
27	Desporto e Lazer	1.045.000,00			1.045.000,00

**PREF. MUN. DE OURILANDIA DO NORTE**

AV. DAS NAÇÕES - CNPJ:22980643/0001-81

Orçamento Programa - Exercício de 2021

Anexo 08

Page 4

**DESPESA POR FUNÇÃO, SUBFUNÇÃO E PROGRAMAS
CONFORME O VÍNCULO COM OS RECURSOS**

(Inc.II, § 2º, Art.2º)

Código	Especificação	Ordinário	Vinculado	Adm. Indireta	T o t a l
27 122	ADMINISTRAÇÃO GERAL	235.000,00			235.000,00
27 122 0002	ADMINISTRAÇÃO GERAL DO PODER EXECUTIVO	235.000,00			235.000,00
27 811	DESPORTO DE RENDIMENTO	190.000,00			190.000,00
27 811 0009	CULTURA, ESPORTE, LAZER E TURISMO	190.000,00			190.000,00
27 812	DESPORTO COMUNITÁRIO	620.000,00			620.000,00
27 812 0002	ADMINISTRAÇÃO GERAL DO PODER EXECUTIVO	600.000,00			600.000,00
27 812 0009	CULTURA, ESPORTE, LAZER E TURISMO	20.000,00			20.000,00
28	Encargos Especiais	1.470.000,00			1.470.000,00
28 843	SERVIÇO DA DÍVIDA INTERNA	660.000,00			660.000,00
28 843 0000	OPERAÇÕES ESPECIAIS	660.000,00			660.000,00
28 846	OUTROS ENCARGOS ESPECIAIS	810.000,00			810.000,00
28 846 0000	OPERAÇÕES ESPECIAIS	810.000,00			810.000,00
99	RESERVA DE CONTINGÊNCIA	650.000,00			650.000,00
99 999	RESERVA DE CONTINGÊNCIA	650.000,00			650.000,00
99 999 9999	RESERVA DE CONTINGÊNCIA	650.000,00			650.000,00
TOTAL		99.494.244,54	54.482.000,00	0,00	153.976.244,54

**PREF. MUN. DE OURILÂNDIA DO NORTE**

AV. DAS NAÇÕES - CNPJ:22980643/0001-81

Orçamento Programa - Exercício de 2021

Anexo 09

Página 1

DEMONSTRATIVO DAS DESPESAS POR ORGÃO E FUNÇÕES DE GOVERNO

(Inc. II, § 2º, Art. 2º)

ORGÃO	01 11	CÂMARA MUNICIPAL DE OURILÂNDIA DO NORTE	Valor
Função	01	LEGISLATIVA	5.001.152,58
ORGÃO	02 02	PREFEITURA MUNICIPAL DE OURILÂNDIA DO NORTE	Valor
Função	03	ESSENCIAL À JUSTIÇA	310.000,00
Função	04	ADMINISTRAÇÃO	12.027.736,98
Função	13	CULTURA	610.000,00
Função	15	URBANISMO	31.236.830,09
Função	17	SANEAMENTO	8.743.000,00
Função	20	AGRICULTURA	2.707.000,00
Função	27	Desporto e Lazer	1.045.000,00
Função	28	Encargos Especiais	1.470.000,00
Função	99	RESERVA DE CONTINGÊNCIA	650.000,00
ORGÃO	02 09	FUNDO MUN. DE HAB. DE INTERESSE SOCIAL - FHIS	Valor
Função	16	HABITAÇÃO	2.190.000,00
ORGÃO	02 12	FUNDO MUNICIPAL DE EDUCAÇÃO - FME	Valor
Função	12	EDUCAÇÃO	11.226.524,89
ORGÃO	02 13	FUNDEB - OURILÂNDIA DO NORTE	Valor
Função	12	EDUCAÇÃO	40.572.000,00
ORGÃO	02 14	FUNDO MUNICIPAL DE SAÚDE - FMS	Valor
Função	10	SAÚDE	25.823.000,00
ORGÃO	02 15	FUNDO MUNICIPAL DE ASSISTÊNCIA SOCIAL	Valor
Função	08	ASSISTÊNCIA SOCIAL	6.592.000,00
ORGÃO	02 16	FUNDO M. DE MEIO AMBIENTE/SECRETARIA	Valor
Função	18	GESTÃO AMBIENTAL	1.630.000,00
ORGÃO	02 17	FUNDO MUNICIPAL DOS DIREITOS DA CRIANÇA E DO ADOLESCENTE	Valor
Função	08	ASSISTÊNCIA SOCIAL	1.240.000,00
ORGÃO	02 19	FUNDO MUNICIPAL DE SEGURANÇA PÚBLICA DE OURILÂNDIA	Valor
Função	06	SEGURANÇA PÚBLICA	902.000,00
TOTAL GERAL			153.976.244,54

**PREF. MUN. DE OURILÂNDIA DO NORTE**

AV. DAS NAÇÕES - CNPJ:22980643/0001-81

Orçamento Programa - Exercício de 2021

Anexo 09

Page 2

DEMONSTRATIVO DAS DESPESAS POR ORGÃO E FUNÇÕES DE GOVERNO

(Inc.II, § 2º, Art.2º)

RESUMO DO TOTAL ORÇADO POR ORGÃO		
01 11	CÂMARA MUNICIPAL DE OURILÂNDIA DO NORTE	5.001.152,58
02 02	PREFEITURA MUNICIPAL DE OURILÂNDIA DO NORTE	58.799.567,07
02 09	FUNDO MUN. DE HAB. DE INTERESSE SOCIAL - FHIS	2.190.000,00
02 12	FUNDO MUNICIPAL DE EDUCAÇÃO - FME	11.226.524,89
02 13	FUNDEB - OURILÂNDIA DO NORTE	40.572.000,00
02 14	FUNDO MUNICIPAL DE SAÚDE - FMS	25.823.000,00
02 15	FUNDO MUNICIPAL DE ASSISTÊNCIA SOCIAL	6.592.000,00
02 16	FUNDO M. DE MEIO AMBIENTE/SECRETARIA	1.630.000,00
02 17	FUNDO MUNICIPAL DOS DIREITOS DA CRIANÇA E DO ADOLESCENTE	902.000,00
02 19	FUNDO MUNICIPAL DE SEGURANÇA PÚBLICA DE OURILÂNDIA	902.000,00
TOTAL		153.976.244,54

RESUMO DO TOTAL ORÇADO POR FUNÇÃO		
01	LEGISLATIVA	5.001.152,58
03	ESSENCIAL À JUSTIÇA	310.000,00
04	ADMINISTRAÇÃO	12.027.736,98
06	SEGURANÇA PÚBLICA	902.000,00
08	ASSISTÊNCIA SOCIAL	7.832.000,00
10	SAÚDE	25.823.000,00
12	EDUCAÇÃO	51.798.524,89
13	CULTURA	610.000,00
15	URBANISMO	31.236.830,09
16	HABITAÇÃO	2.190.000,00
17	SANEAMENTO	8.743.000,00
18	GESTÃO AMBIENTAL	1.630.000,00
20	AGRICULTURA	2.707.000,00
27	Desporto e Lazer	1.045.000,00
28	Encargos Especiais	1.470.000,00
99	RESERVA DE CONTINGÊNCIA	650.000,00
TOTAL		153.976.244,54

**PREF. MUN. DE OURILANDIA DO NORTE**

AV. DAS NAÇÕES - CNPJ:22980643/0001-81

Orçamento Programa - Exercício de 2021

Anexo 10

ORÇAMENTO DOS FUNDOS ESPECIAIS

Page 1

(Inc. I, § 2º, Art.2º)

3 FME-FUNDO MUN. DE EDUCAÇÃO**RECEITA**

Classif.	Discriminação	Valor R\$
1321.00.1.	REMUNERAÇÃO DE DEPÓSITOS BANCÁRIOS – PRINCIPAL – FUNDO DE	3.100,00
1718.05.4.	TRANSF. DIRETAS DO FNDE - PROGRAMA PNATE - PRINCIPAL	68.030,00
1718.05.3.	TRANSF. DIRETAS DO FNDE - PROGRAMA PNAE - PRINCIPAL	1.001.770,00
1718.05.2.	TRANSF.DIRETAS DO FNDE- PROGRAMA PDDE- PRINCIPAL	48.950,00
1718.05.1.	TRANSFERÊNCIAS DO SALÁRIO-EDUCAÇÃO - PRINCIPAL	783.950,00
1321.00.1.	REMUNERAÇÃO DE DEPÓSITOS BANCÁRIOS – PRINCIPAL - FNDE	72.450,00
1718.05.9.	OUTRAS TRANSF.DIRETAS DO FNDE - PRINCIPAL	513.850,00
1728.10.2.	TRANSF.DE CONVÊNIO ESTADOS DEST.A PROG.EDUCAÇÃO-PRINCIPA	669.544,00
2418.10.2.	TRANSF.CONVÊNIO UNIÃO DESTIN. A PROG. EDUCAÇÃO- PRINCIPAL	398.950,00
2428.10.2.	TRANSF. CONV.DOS ESTADOS DEST. A PROG.EDUCAÇÃO- PRINCIPAL	105.000,00
	Recursos Próprios do Município	7.560.930,89
	TOTAL	11.226.524,89

PLANO DE APLICACAO

Classif.	Discriminação	Valor R\$
12.362.0004.1042.000	REFORMA DE UN. ESCOLAR ENS. MÉDIO	150.000,00
12.361.0004.2090.000	MANUT.DE OUTROS PROGRAMAS DE EDUCAÇÃO	640.000,00
12.361.0004.2049.000	MANUTENÇÃO DA EDUCAÇÃO BÁSICA	50.000,00
12.361.0004.2037.000	MANUTENÇÃO DO PDDE	50.000,00
12.362.0004.2047.000	TRANSPORTE ESCOLAR - ENSINO MÉDIO	555.594,00
12.364.0002.1111.000	AQ/DESAPROPRIAÇÃO DE ÁREA P/ CONST. DE UNIVERSIDADE	100.000,00
12.364.0002.2048.000	MANUT.DA CASA DO EST. UNIVERSITÁRIO. EM BELÉM	50.000,00
12.364.0002.2104.000	INCENTIVO A BOLSA MESTRADO	30.000,00
12.365.0004.1020.000	REFORMA DE UN. ESCOLARES - Z. URBANA	210.000,00
12.365.0004.1030.000	REFORMA DE UN. ESCOLARES - Z. RURAL	160.000,00
12.365.0004.2049.000	MANUTENÇÃO DA EDUCAÇÃO BÁSICA	50.000,00
12.361.0004.2036.000	MANUTENÇÃO DO SÁLARIO EDUCAÇÃO - QSE	785.000,00
12.361.0004.2034.000	TRANSPORTE ESCOLAR - PNATE	302.000,00
12.361.0004.1030.000	REFORMA DE UN. ESCOLARES - Z. RURAL	210.000,00
12.361.0004.1027.000	CONSTRUÇÃO DE UN. ESCOLARES-Z. RURAL	110.000,00
12.361.0004.1026.000	CONSTRUÇÃO DE UN. ESCOLARES-Z.URBANA	315.000,00
12.361.0004.1020.000	REFORMA DE UN. ESCOLARES - Z. URBANA	565.000,00
12.306.0004.2031.000	ALIMENTAÇÃO ESCOLAR-PNAE/PNAI/PNAC/PEAE	1.067.000,00
12.128.0002.2330.000	CAPACITAÇÃO DE SERVIDORES MUNICIPAIS - FME	20.000,00
12.124.0004.2045.000	MANUTENÇÃO DO CONSELHO MUNICIPAL DE EDUCAÇÃO	10.000,00
12.122.0002.2035.000	MANUTENÇÃO DA SECRETARIA MUNICIPAL DE EDUCAÇÃO	5.346.930,89
12.122.0002.1024.000	AQUISIÇÃO DE VEÍCULOS - FME	200.000,00
12.365.0004.2368.000	AUXILIO E SUBVENÇÃO A ENTIDADES EDUCACIONAIS (CLUBE DE MÃE	50.000,00
12.367.0004.1045.000	AQUISIÇÃO DE ONIBUS P/ A APAE	150.000,00
12.122.0002.1021.000	AQ. EQUIP. MAT. PERMANENTE P/ FME	50.000,00
	TOTAL	11.226.524,89

**PREF. MUN. DE OURILANDIA DO NORTE**

AV. DAS NAÇÕES - CNPJ:22980643/0001-81

Orçamento Programa - Exercício de 2021

Anexo 10

ORÇAMENTO DOS FUNDOS ESPECIAIS

Page 2

(Inc. I, § 2º, Art.2º)

4 FUNDEB - OURILANDIA-FUNDEB - OURILANDIA**RECEITA**

Classif.	Discriminação	Valor R\$
1758.01.1.	TRANSFERÊNCIAS DE RECURSOS DO FUNDEB - PRINCIPAL	26.662.333,82
1718.09.1.	TRANSF.COMPLEMENTAÇÃO DA UNIÃO AO FUNDEB- PRINCIPAL	13.689.166,18
1321.00.1.	REMUNERAÇÃO DE DEPÓSITOS BANCÁRIOS - PRINCIPAL - FUNDEB	220.500,00
TOTAL		40.572.000,00

PLANO DE APLICACAO

Classif.	Discriminação	Valor R\$
12.365.0004.1020.000	REFORMA DE UN. ESCOLARES - Z. URBANA	360.000,00
12.365.0004.1026.000	CONSTRUÇÃO DE UN. ESCOLARES-Z.URBANA	323.000,00
12.365.0004.1030.000	REFORMA DE UN. ESCOLARES - Z. RURAL	60.000,00
12.361.0004.2115.000	MANUT. FUNDEB FUNDAMENTAL-MAG 60%	19.000.000,00
12.365.0004.2116.000	MANUT. FUNDEB INFANTIL - ADM 40%	2.400.000,00
12.365.0004.2117.000	MANUT. FUNDEB INFANTIL-MAG 60%	8.100.000,00
12.366.0004.2118.000	MANUT. FUNDEB SUPLETIVO-ADM 40%	30.000,00
12.361.0004.1004.000	AQUIS. DE VEÍCULOS E UTILITÁRIOS ESCOLAR	680.000,00
12.361.0004.1064.000	AQ. DE EQUIP. E MAT. PERMANENTE - FUNDEB	275.000,00
12.361.0004.2114.000	MANUT. FUNDEB FUNDAMENTAL ADM - 40%	6.600.000,00
12.361.0004.2113.000	CAPACITAÇÃO DE PROFESSORES DA EDUCAÇÃO BÁSICA	20.000,00
12.361.0004.1114.000	CONSTRUÇÃO ESCOLA PROJETO CASULO II	120.000,00
12.361.0004.1030.000	REFORMA DE UN. ESCOLARES - Z. RURAL	60.000,00
12.361.0004.1027.000	CONSTRUÇÃO DE UN. ESCOLARES-Z. RURAL	110.000,00
12.361.0004.1026.000	CONSTRUÇÃO DE UN. ESCOLARES-Z.URBANA	544.000,00
12.361.0004.1020.000	REFORMA DE UN. ESCOLARES - Z. URBANA	590.000,00
12.366.0004.2119.000	MANUT. FUNDEB SUPLETIVO-MAG 60%	1.300.000,00
TOTAL		40.572.000,00

**PREF. MUN. DE OURILANDIA DO NORTE**

AV. DAS NAÇÕES - CNPJ:22980643/0001-81

Orçamento Programa - Exercício de 2021

Anexo 10

ORÇAMENTO DOS FUNDOS ESPECIAIS

Page 3

(Inc. I, § 2º, Art.2º)

5 FMS-FUNDO MUN. DE SAÚDE**RECEITA**

Classif.	Discriminação	Valor R\$
1321.00.1.	REMUNERAÇÃO DE DEPÓSITOS BANCÁRIOS – PRINCIPAL - FMS	112.350,00
1718.04.1.	TRANSFERÊNCIAS DO SUS - ATENÇÃO BÁSICA - PRINCIPAL	2.900.000,00
1728.03.1.	TRANSF.REC.EST.PROG.SAÚDE FUNDO A FUNDO - PRINCIPAL	68.950,00
1718.03.5.	TRANSFERÊNCIA DE RECURSOS DO SUS – GESTÃO DO SUS - PRINCIPAL	52.500,00
1718.03.3.	TRANSF.SUS – VIGILÂNCIA EM SAÚDE - PRINCIPAL	1.002.800,00
1718.03.2.	SUS-ATENÇÃO MÉDIA E ALTA COMPLEX. AMB E HOSPIT- PRINCIPAL	4.168.500,00
1718.03.1.	TRANSF.RECURSOS DO SUS – ATENÇÃO BÁSICA - PRINCIPAL	4.555.950,00
2418.10.1.	TRANSF.DE CONVÊNIO DA UNIÃO PARA O SUS- PRINCIPAL	1.048.950,00
	Recursos Próprios do Município	11.913.000,00
TOTAL		25.823.000,00

PLANO DE APLICACAO

Classif.	Discriminação	Valor R\$
10.302.0003.2072.000	MANUTENÇÃO DAS ATIVIDADES DO HOSPITAL MUNICIPAL	70.000,00
10.301.0003.1113.000	CONSTRUÇÃO DA UNIDADE DE SAÚDE DE ATENDIMENTO DA ZONA RI	350.000,00
10.122.0002.1106.000	CONSTRUÇÃO DO HOSPITAL MUNICIPAL	775.000,00
10.122.0002.1053.000	AQ. DE EQUIP. MAT. PERMANENTES - FMS/SMS	30.000,00
10.306.0003.2068.000	GESTÃO DO SUS	60.000,00
10.305.0003.2073.000	MANUTENÇÃO DE VIGILÂNCIA EM SAÚDE	850.000,00
10.304.0003.2332.000	MANUTENÇÃO DE VIGILÂNCIA SANITÁRIA	90.000,00
10.303.0003.2070.000	ASSISTÊNCIA FARMACÊUTICA	390.000,00
10.302.0003.2366.000	HOSPITAL DE AMOR BARRETOS	700.000,00
10.124.0002.2058.000	MANUTENÇÃO DO CONSELHO MUNICIPAL DE SAÚDE	30.000,00
10.302.0003.2071.000	ATENÇÃO DE MÉDIA ALTA COMPLEXIDADE AMBUL. E HOSP.	6.900.000,00
10.302.0003.2069.000	AÇÕES ESTRATEGICAS E COMPENSAÇÃO-FAEC	60.000,00
10.301.0003.2067.000	PISO DE ATENÇÃO BÁSICA VARIÁVEL - PAB VARIÁVEL	4.750.000,00
10.301.0003.2066.000	PISO DE ATENÇÃO BÁSICA FIXO - PAB FIXO	1.650.000,00
10.122.0002.1051.000	REFORMA DA SEC. MUN. DE SAÚDE	30.000,00
10.301.0003.1034.000	PROG. REQUALIFICAÇÃO DE UBS - AMPLIAÇÃO	1.200.000,00
10.301.0003.1032.000	ESTRUTURAÇÃO DA REDE DE SERV. DE ABS	1.700.000,00
10.122.0002.1037.000	AQ. DE VEÍCULOS, UNIDADE MÓVEL - SMS	80.000,00
10.122.0002.1029.000	REFORMA DE UNIDADES DE SAÚDE/PSF	50.000,00
10.122.0002.2060.000	MANUTENÇÃO DA SECRETARIA MUNICIPAL DE SAÚDE/FMS	6.028.000,00
10.122.0002.2061.000	REALIZAÇÃO DA CONFERENCIA MUNICIPAL DE SAÚDE	30.000,00
TOTAL		25.823.000,00

**PREF. MUN. DE OURILANDIA DO NORTE**

AV. DAS NAÇÕES - CNPJ:22980643/0001-81

Orçamento Programa - Exercício de 2021

Anexo 10

ORÇAMENTO DOS FUNDOS ESPECIAIS

Page 4

(Inc. I, § 2º, Art.2º)

6 FMAS-FUNDO MUN. DE ASSISTÊNCIA SOCIAL**RECEITA**

Classif.	Discriminação	Valor R\$
1718.12.1.	TRANSFERÊNCIAS DE RECURSOS DO FNAS - PRINCIPAL	1.087.950,00
1728.07.1.	TRANSF. ESTADOS DESTINADAS à ASSISTÊNCIA SOCIAL - PRINCIPAL	122.350,00
2418.10.9.	OUTRAS TRANSFERÊNCIAS DE CONVÊNIOS DA UNIÃO - PRINCIPAL	1.448.950,00
2428.10.9.	OUTRAS TRANSF.CONVÊNIO DOS ESTADOS - PRINCIPAL	96.600,00
1321.00.1.	REMUNERAÇÃO DE DEPÓSITOS BANCÁRIOS - PRINCIPAL - FMAS	25.150,00
	Recursos Próprios do Município	3.811.000,00
TOTAL		6.592.000,00

PLANO DE APLICACAO

Classif.	Discriminação	Valor R\$
08.243.0005.2084.000	MANUT. OUTROS PROG. DE ASSISTÊNCIA SOCIAL	220.000,00
08.243.0005.2081.000	MANUT. PROG. DE GESTÃO DO SUAS	70.000,00
08.243.0005.2083.000	MANUT. PROG. GESTÃO BOLSA FAMÍLIA E DO C.U.	200.000,00
08.243.0005.2080.000	MANUT. PROG. PRIMEIRA INFª NO SUAS - CRIANÇA FELIZ	200.000,00
08.244.0005.2367.000	FOGO NA PANELA E PANELA CHEIA	600.000,00
08.334.0005.2369.000	IMPLANTAÇÃO DO PROGRAMA PRIMEIRO EMPREGO	800.000,00
08.122.0002.2075.000	MANUTENÇÃO DA SEC. MUN. TRABALHO PROMOÇÃO SOCIAL	1.987.000,00
08.122.0002.2018.000	TREINAMENTO E CAPACITAÇÃO DE SERVIDORES MUNICIPAIS	25.000,00
08.243.0005.2079.000	MANUT. DO BL - PROT. SOC. ESP. DE MÉDIA E ALTA COMPLEXIDADE	190.000,00
08.122.0002.2082.000	BENEFÍCIOS EVENTUAIS, CIRCUNSTÂNCIAIS E EMERG.	50.000,00
08.122.0002.2377.000	CRIAÇÃO E MANUTENÇÃO DO PROG.ESTÁGIO PARA JOVENS NA PMO	170.000,00
08.243.0005.1022.000	AQ. DE EQUIP. MAT. PERMANENTE GESTÃO SUAS	40.000,00
08.243.0005.1023.000	AQ. EQUIP. MAT. PERMANENTE-BOLSA FAMILIA E C.U.	40.000,00
08.122.0002.1025.000	AQ. DE EQUIP. MAT. PERMANENTES	20.000,00
08.243.0005.1025.000	AQ. DE EQUIP. MAT. PERMANENTES	260.000,00
08.243.0005.1049.000	REFORMA E MODERNIZAÇÃO DO CRAS	550.000,00
08.243.0005.1050.000	AQUISIÇÃO DE ÔNIBUS P/ O CREAS	270.000,00
08.243.0005.1054.000	CONSTRUÇÃO DO CREAS	630.000,00
08.243.0005.2078.000	MANUT. DOS PROG. DE PROTEÇÃO SOCIAL BÁSICA	270.000,00
TOTAL		6.592.000,00

**PREF. MUN. DE OURILANDIA DO NORTE**

AV. DAS NAÇÕES - CNPJ:22980643/0001-81

Orçamento Programa - Exercício de 2021

Anexo 10

ORÇAMENTO DOS FUNDOS ESPECIAIS

Page 5

(Inc. I, § 2º, Art.2º)

7 FMDCA-FUNDO MUN. DO DIREITO DA CRIANÇA E DO ADOLESCENTE**RECEITA**

Classif.	Discriminação	Valor R\$
1321.00.1.	REMUNERAÇÃO DE DEPÓSITOS BANCÁRIOS – PRINCIPAL – OUTROS	1.000,00
2418.10.9.	OUTRAS TRANSFERÊNCIAS DE CONVÊNIOS DA UNIÃO - PRINCIPAL	220.000,00
	Recursos Próprios do Município	1.019.000,00
TOTAL		1.240.000,00

PLANO DE APLICACAO

Classif.	Discriminação	Valor R\$
08.243.0005.2110.000	MANUTENÇÃO DAS ATIVIDADES DO CMDCA	70.000,00
08.243.0005.2375.000	APOIO A ENTIDADE FILANTRÓPICA - APAE	60.000,00
08.243.0005.2105.000	MANUTENÇÃO DA CASA DE PASSAGEM	250.000,00
08.243.0005.2106.000	MANUTENÇÃO DO FUNDO MUNICIPAL DOS DIREITOS DA CRIANÇA E C	220.000,00
08.243.0005.2109.000	APOIO A ENTIDADE FILANTRÓPICA (ASSOCIAÇÃO NIPO-BRASILEIRA)	60.000,00
08.243.0005.2376.000	DOAÇÃO DE UNIFORMES ESCOLARES A FAMILIAS CARENTES	20.000,00
08.243.0005.1055.000	AQUISIÇÃO DE EQUIPAMENTOS E MAT. PERMANENTES	320.000,00
08.243.0005.2374.000	APOIO A ENTIDADE FILANTRÓPICA - LIGA ESPORTIVA DE OURILANDIA	60.000,00
08.243.0005.2373.000	APOIO A ENTIDADE FILANTRÓPICA - CLUBE DE MÃES	60.000,00
08.243.0005.2372.000	APOIO A ENTIDADES FILANTRÓPICAS	60.000,00
08.243.0005.2331.000	MANUTENÇÃO DAS ATIVIDADES DA CASA DE ABRIGO	60.000,00
TOTAL		1.240.000,00

**PREF. MUN. DE OURILANDIA DO NORTE**

AV. DAS NAÇÕES - CNPJ:22980643/0001-81

Orçamento Programa - Exercício de 2021

ORÇAMENTO DOS FUNDOS ESPECIAIS

(Inc. I, § 2º, Art.2º)

Anexo 10

Page 6

8 FMMA-FUNDO MUN. DE MEIO AMBIENTE**RECEITA**

Classif.	Discriminação	Valor R\$
1321.00.1.	REMUNERAÇÃO DE DEPÓSITOS BANCÁRIOS – PRINCIPAL – OUTROS	1.000,00
	Recursos Próprios do Município	1.629.000,00
TOTAL		1.630.000,00

PLANO DE APLICACAO

Classif.	Discriminação	Valor R\$
18.541.0007.2098.000	ZONEAMENTO ECONÔMICO ECOLÓGICO	30.000,00
18.541.0002.2371.000	AÇÕES DE MEIO AMBIENTE E SUSTENTABILIDADE - CUSTEIO	250.000,00
18.541.0007.1059.000	ARBORIZAÇÃO DOS ESPAÇOS PÚBLICOS	140.000,00
18.541.0002.1112.000	AÇÕES DE MEIO AMBIENTE E SUSTENTABILIDADE - INVESTIMENTO	500.000,00
18.124.0002.2370.000	MANUTENÇÃO DO CONSELHO MUN. DE MEIO AMBIENTE	50.000,00
18.122.0002.2096.000	MANUT.DA SEC. MUN. DE MEIO AMBIENTE/FMMA	560.000,00
18.122.0002.1055.000	AQUISIÇÃO DE EQUIPAMENTOS E MAT. PERMANENTES	100.000,00
TOTAL		1.630.000,00

**PREF. MUN. DE OURILANDIA DO NORTE**

AV. DAS NAÇÕES - CNPJ:22980643/0001-81

Orçamento Programa - Exercício de 2021

Anexo 10

ORÇAMENTO DOS FUNDOS ESPECIAIS

Page 7

(Inc. I, § 2º, Art.2º)

9 FMHIS-FUNDO MUN. DE HABITAÇÃO INTERESSE SOCIAL**RECEITA**

Classif.	Discriminação	Valor R\$
1321.00.1.	REMUNERAÇÃO DE DEPÓSITOS BANCÁRIOS – PRINCIPAL – OUTROS	1.050,00
2418.10.9.	OUTRAS TRANSFERÊNCIAS DE CONVÊNIOS DA UNIÃO - PRINCIPAL	948.950,00
	Recursos Próprios do Município	1.240.000,00
TOTAL		2.190.000,00

PLANO DE APLICACAO

Classif.	Discriminação	Valor R\$
16.482.0010.2134.000	MANUTENÇÃO DO FUNDO DE HABITAÇÃO DE INTERESSE SOCIAL	48.000,00
16.482.0010.2110.000	MANUTENÇÃO DAS ATIVIDADES DO CMDCA	10.000,00
16.482.0010.1078.000	AQ. DE ÁREAS P/ HABITAÇÃO DE INTERESSE SOCIAL	100.000,00
16.482.0010.2364.000	REFORMA UNID. HABIT. DE FAMÍLIAS CARENTES	550.000,00
16.512.0010.1070.000	CONST. DE MELHORIAS SANITÁRIAS DOMICILIARES	120.000,00
16.481.0010.1075.000	CONST. MORADIAS A FAMÍLIAS DE BAIXA RENDA NA VILA DO ABELHA	250.000,00
16.122.0002.1055.000	AQUISIÇÃO DE EQUIPAMENTOS E MAT. PERMANENTES	20.000,00
16.122.0002.2135.000	MANUTENÇÃO DA SECRETARIA MUNICIPAL DE HABITAÇÃO	362.000,00
16.482.0010.1077.000	CONST. MORADIAS A FAMÍLIAS DE BAIXA RENDA Z. URBANO	500.000,00
16.482.0010.1076.000	REFORMA DE MORADIAS DE P. CARENTES	230.000,00
TOTAL		2.190.000,00

**PREF. MUN. DE OURILÂNDIA DO NORTE**

AV. DAS NAÇÕES - CNPJ:22980643/0001-81

Orçamento Programa - Exercício de 2021

ORÇAMENTO DOS FUNDOS ESPECIAIS

(Inc. I, § 2º, Art.2º)

Anexo 10

Page 8

10 FMSP-FUNDO MUN. DE SEGURANÇA PÚBLICA**RECEITA**

Classif.	Discriminação	Valor R\$
2428.10.9.	OUTRAS TRANSF.CONVÊNIO DOS ESTADOS - PRINCIPAL	190.000,00
	Recursos Próprios do Município	712.000,00
TOTAL		902.000,00

PLANO DE APLICACAO

Classif.	Discriminação	Valor R\$
06.122.0002.1055.000	AQUISIÇÃO DE EQUIPAMENTOS E MAT. PERMANENTES	60.000,00
06.122.0002.2148.000	MANUT. DO CONSELHO MUN. DE SEGURANÇA PÚBLICA	60.000,00
06.122.0002.1044.000	AQUISIÇÃO DE VEÍCULOS	140.000,00
06.122.0002.2360.000	MANUT.DAS ATIVIDADES DE SEGURANÇA PÚBLICA	200.000,00
06.122.0002.2143.000	MANUTENÇÃO DA JUNTA DO SERVIÇO MILITAR	30.000,00
06.122.0002.2147.000	MANUTENÇÃO DO FUNDO MUNICIPAL DE SEGURANÇA PÚBLICA	302.000,00
06.181.0002.1088.000	AMPLIAÇÃO DA DELEGACIA DE POLÍCIA CIVIL	110.000,00
TOTAL		902.000,00

**PREF. MUN. DE OURILANDIA DO NORTE**

AV. DAS NAÇÕES - CNPJ:22980643/0001-81

Orçamento Programa - Exercício de 2021

Anexo 11

Page 1

SEGURIDADE SOCIAL

Codigo	Especificacao	Categoria	Função
08	ASSISTÊNCIA SOCIAL		6.592.000,00
3.1.90.04.00	CONTRATAÇÃO POR TEMPO DETERMINADO	806.745,00	
3.1.90.11.00	VENCIMENTOS E VANTAGENS FIXAS - PESSOAL CIVIL	426.207,10	
3.1.90.13.00	OBRIGAÇÕES PATRONAIS	98.192,60	
3.1.90.92.00	DESPESAS DE EXERCÍCIOS ANTERIORES	189.380,00	
3.1.90.94.00	INDENIZAÇÕES E RESTITUIÇÕES TRABALHISTAS	16.548,40	
3.3.90.04.00	CONTRATAÇÃO POR TEMPO DETERMINADO	42.300,00	
3.3.90.14.00	DIÁRIAS - CIVIL	70.383,50	
3.3.90.30.00	MATERIAL DE CONSUMO	958.716,27	
3.3.90.32.00	MATERIAL, BEM OU SERVIÇO PARA DISTRIBUIÇÃO GRA	814.720,00	
3.3.90.33.00	PASSAGENS E DESPESAS COM LOCOMOÇÃO	65.028,20	
3.3.90.35.00	SERVIÇOS DE CONSULTORIA	302.395,50	
3.3.90.36.00	OUTROS SERVIÇOS DE TERCEIROS - PESSOA FÍSICA	212.134,70	
3.3.90.39.00	OUTROS SERVIÇOS DE TERCEIROS - PESSOA JURÍDICA	650.548,73	
3.3.90.40.00	SERVIÇOS DE TECNOLOGIA DA INFORMAÇÃO E COMU	44.000,00	
3.3.90.47.00	OBRIGAÇÕES TRIBUTÁRIAS E CONTRIBUTIVAS	44.000,00	
3.3.90.48.00	OUTROS AUXÍLIOS FINANCEIROS A PESSOAS FÍSICAS	20.900,00	
3.3.90.92.00	DESPESAS DE EXERCÍCIOS ANTERIORES	5.500,00	
3.3.90.93.00	INDENIZAÇÕES E RESTITUIÇÕES	14.300,00	
4.4.90.51.00	OBRAS E INSTALAÇÕES	1.180.000,00	
4.4.90.52.00	EQUIPAMENTOS E MATERIAL PERMANENTE	630.000,00	
10	SAÚDE		25.823.000,00
3.1.90.04.00	CONTRATAÇÃO POR TEMPO DETERMINADO	4.402.589,30	
3.1.90.11.00	VENCIMENTOS E VANTAGENS FIXAS - PESSOAL CIVIL	5.634.394,59	
3.1.90.13.00	OBRIGAÇÕES PATRONAIS	1.015.117,43	
3.1.90.92.00	DESPESAS DE EXERCÍCIOS ANTERIORES	790.295,42	
3.1.90.94.00	INDENIZAÇÕES E RESTITUIÇÕES TRABALHISTAS	190.987,50	
3.3.90.14.00	DIÁRIAS - CIVIL	282.642,04	
3.3.90.30.00	MATERIAL DE CONSUMO	2.995.552,20	
3.3.90.32.00	MATERIAL, BEM OU SERVIÇO PARA DISTRIBUIÇÃO GRA	165.000,00	
3.3.90.33.00	PASSAGENS E DESPESAS COM LOCOMOÇÃO	569.111,36	
3.3.90.35.00	SERVIÇOS DE CONSULTORIA	275.000,00	
3.3.90.36.00	OUTROS SERVIÇOS DE TERCEIROS - PESSOA FÍSICA	365.291,10	
3.3.90.39.00	OUTROS SERVIÇOS DE TERCEIROS - PESSOA JURÍDICA	4.138.453,04	
3.3.90.40.00	SERVIÇOS DE TECNOLOGIA DA INFORMAÇÃO E COMU	290.346,10	
3.3.90.47.00	OBRIGAÇÕES TRIBUTÁRIAS E CONTRIBUTIVAS	88.660,00	
3.3.90.48.00	OUTROS AUXÍLIOS FINANCEIROS A PESSOAS FÍSICAS	323.275,70	
3.3.90.92.00	DESPESAS DE EXERCÍCIOS ANTERIORES	24.200,00	
3.3.90.93.00	INDENIZAÇÕES E RESTITUIÇÕES	57.084,22	
4.4.90.51.00	OBRAS E INSTALAÇÕES	3.506.204,76	
4.4.90.52.00	EQUIPAMENTOS E MATERIAL PERMANENTE	708.795,24	

**PREF. MUN. DE OURILANDIA DO NORTE**

AV. DAS NAÇÕES - CNPJ:22980643/0001-81

Orçamento Programa - Exercício de 2021

SEGURIDADE SOCIAL

Anexo 11

Page 2

Codigo	Especificacao	Categoria	Função
TOTAL			32.415.000,00

DEMONSTRATIVOS AUXILIARES

**PREF. MUN. DE OURILANDIA DO NORTE**

AV. DAS NAÇÕES - CNPJ:22980643/0001-81

Orçamento Programa - Exercício de 2021

RECEITA CORRENTE LIQUIDA - LC 101, ART. 2, Inciso IV

Quadro 20

Page 1

Código	Especificação	Previsão
1000.00.0.0.0	RECEITAS CORRENTES	
1100.00.0.0.0	IMPOSTOS, TAXAS E CONTRIBUIÇÕES DE MELHORIA	12.536.238,99
1200.00.0.0.0	CONTRIBUIÇÕES	1.101.413,63
1300.00.0.0.0	RECEITA PATRIMONIAL	1.302.593,70
1600.00.0.0.0	RECEITA DE SERVIÇOS	2.114.280,47
1700.00.0.0.0	TRANSFERÊNCIAS CORRENTES	123.581.282,11
1900.00.0.0.0	OUTRAS RECEITAS CORRENTES	192.395,84
9500.00.0.0.0	(R) DEDUÇÕES DO FUNDEB	-11.119.953,48
TOTAL		129.708.251,26

Percentual de Gastos com Pessoal**Legislativo***Despesa com Pessoal* 3.271.977,74**Deduções**

Categoria	Tipo	Valor	Descrição da Dedução
3.1.90.94.00	NV	5.500,00	INDENIZAÇÕES E RESTITUIÇÕES TRABALHISTAS
Total Deduções		5.500,00	
Despesa Líquida:		3.266.477,74	
Percentual Aplicado:		2,52 %	

Executivo*Despesa com Pessoal* 64.196.467,10**Deduções**

Categoria	Tipo	Valor	Descrição da Dedução
3.1.90.92.00	NV	1.588.095,82	DESPESAS DE EXERCÍCIOS ANTERIORES
3.1.90.94.00	NV	2.607.507,92	INDENIZAÇÕES E RESTITUIÇÕES TRABALHISTAS
Total Deduções		4.195.603,74	
Despesa Líquida:		60.000.863,36	
Percentual Aplicado:		46,26 %	

**PREF. MUN. DE OURILANDIA DO NORTE**

AV. DAS NAÇÕES - CNPJ:22980643/0001-81

Orçamento Programa - Exercício de 2021

Page 1

ANÁLISE DE APLICAÇÃO NO ENSINO

RECEITAS RESULTANTE DE IMPOSTOS (Caput do art. 212 da Constituição)	Valor Previsto	Obrig.(25%)
1. RECEITAS DE IMPOSTOS	11.287.826,69	2.821.956,67
1.1 - Receita Resultante do Imposto sobre a Propriedade Predial e Territorial Urbana - IPTU	2.051.292,90	512.823,22
1.1.1 - IPTU	1.979.630,40	494.907,60
1.1.2 - Multas, Juros de Mora, Dívida Ativa e Outros Encargos do IPTU	71.662,50	17.915,63
1.2 - Receitas Resultante do Imposto sobre Transmissão Inter Vivos - ITBI	281.137,50	70.284,38
1.2.1 - ITBI	275.625,00	68.906,25
1.2.2 - Multas, Juros de Mora, Dívida Ativa e Outros Encargos do ITBI	5.512,50	1.378,13
1.3 - Receitas Resultante do Imposto sobre Serviços de Qualquer Natureza - ISS	8.073.396,29	2.018.349,07
1.3.1 - ISS	7.976.582,92	1.994.145,73
1.3.2 - Multas, Juros de Mora, Dívida Ativa e Outros Encargos do ISS	96.813,37	24.203,34
1.4 - Receitas Resultante do Imposto de Renda Retido na Fonte - IRRF	882.000,00	220.500,00
2. RECEITAS DE TRANSFERÊNCIAS CONSTITUCIONAIS E LEGAIS	56.702.267,37	14.175.566,84
2.1 - Cota-Parte FPM	26.041.094,10	6.510.273,53
2.1.1 - Parcela referente à CF, art. 159, I alínea b	24.938.594,10	6.234.648,53
2.1.2 - Parcela referente à CF, art. 159, I alínea d	551.250,00	137.812,50
2.1.3 - Parcela referente à CF, art. 159, I alínea e	551.250,00	137.812,50
2.2 - Cota-Parte ICMS	27.994.680,00	6.998.670,00
2.3 - ICMS-Desoneração - L.C. nº87/1996	291.611,25	72.902,81
2.4 - Cota-Parte IPI-Exportação	611.217,18	152.804,30
2.5 - Cota-Parte ITR	202.961,43	50.740,36
2.6 - Cota-Parte IPVA	1.560.703,41	390.175,85
2.7 - Cota-Parte IOF-Ouro	0,00	0,00
3. TOTAL DA RECEITA DE IMPOSTOS (1+2)	67.990.094,06	16.997.523,52
RECEITAS ADICIONAIS PARA FINANCIAMENTO DO ENSINO	Valor Previsto	Obrig.(100%)
4. RECEITA DA APLICAÇÃO FINANCEIRA DE OUTROS RECURSOS DE IMPOSTOS VINCULADOS AO ENSINO	0,00	0,00
5. RECEITA DE TRANSFERÊNCIA DO FNDE	2.489.000,00	2.489.000,00
5.1 - Transferências do Salário-Educação	783.950,00	783.950,00
5.2 - Transferências Diretas - PDDE	48.950,00	48.950,00
5.3 - Transferências Diretas - PNAE	1.001.770,00	1.001.770,00
5.4 - Transferências Diretas - PNATE	68.030,00	68.030,00
5.5 - Outras Transferências do FNDE	513.850,00	513.850,00
5.6 - Aplicação Financeira dos Recursos do FNDE	72.450,00	72.450,00
6. RECEITA DE TRANSFERÊNCIAS DE CONVÊNIOS	1.175.594,00	1.175.594,00
6.1 - Transferências de Convênios	1.173.494,00	1.173.494,00
6.2 - Aplicação Financeira dos Recursos de Convênios	2.100,00	2.100,00
7. RECEITA DE OPERAÇÕES DE CRÉDITO	0,00	0,00
8. OUTRAS RECEITAS PARA FINANCIAMENTO DO ENSINO	0,00	0,00
9. TOTAL DAS OUTRAS RECEITAS ADICIONAIS DO ENSINO (4+5+6+7+8)	3.664.594,00	3.664.594,00

**PREF. MUN. DE OURILANDIA DO NORTE**

AV. DAS NAÇÕES - CNPJ:22980643/0001-81

Orçamento Programa - Exercício de 2021

Page 2

ANÁLISE DE APLICAÇÃO NO ENSINO

RECEITAS DO FUNDEB	Valor Previsto
10. RECEITAS DESTINADAS AO FUNDEB	11.119.953,48
10.1 - Cota-Parte FPM Destinada ao FUNDEB - (20% de 2.1.1)	4.987.718,82
10.2 - Cota-Parte ICMS Destinada ao FUNDEB - (20% de 2.2)	5.598.936,00
10.3 - ICMS - Desoneração Destinada ao FUNDEB - (20% de 2.3)	58.322,25
10.4 - Cota-Parte IPI-Exportação Destinada ao FUNDEB - (20% de 2.4)	122.243,44
10.5 - Cota-Parte ITR Destinada ao FUNDEB - (20% de 2.5)	40.592,29
10.6 - Cota-Parte IPVA Destinada ao FUNDEB - (20% de 2.6)	312.140,68
11. RECEITAS RECEBIDAS DO FUNDEB	40.572.000,00
11.1 - Transferências de Recursos do FUNDEB	26.662.333,82
11.2 - Complementação da União ao FUNDEB	13.689.166,18
11.3 - Receita de Aplicação Financeira dos Recursos do FUNDEB	220.500,00
12. RESULTADO LÍQUIDO DAS TRANSFERÊNCIAS DO FUNDEB (11.1 - 10)	15.542.380,34
12.1 - ACRÉSCIMO RESULTANTE DAS TRANSFERÊNCIAS DO FUNDEB	15.542.380,34
12.2 - DECRÉSCIMO RESULTANTE DAS TRANSFERÊNCIAS DO FUNDEB	0,00
DESPESAS DO FUNDEB	Valor Fixado
13. ORÇADO DOS PROFISSIONAIS DO MAGISTÉRIO	28.400.000,00
13.1 - Com Educação Infantil	8.100.000,00
13.2 - Com Ensino Fundamental	20.300.000,00
14. OUTRAS DESPESAS	12.172.000,00
14.1 - Com Educação Infantil	3.143.000,00
14.2 - Com Ensino Fundamental	9.029.000,00
15. TOTAL DAS DESPESAS DO FUNDEB (13+14)	40.572.000,00
16. TOTAL DAS DESPESAS DO FUNDEB PARA FINS DE LIMITE (15)	100,00
16.1 - Mínimo de 60% do FUNDEB na Remuneração do Magistério $((13)/(11) \times 100\%)$	70,00
16.2 - Máximo de 40% em Despesa com MDE, que não Remuneração do Magistério $((14)/(11) \times 100\%)$	30,00
DESPESAS COM MANUTENÇÃO/DESENV.DO ENSINO CUSTEADAS COM RECEITA RESULTANTE DE IMPOSTOS E RECURSOS DO FUNDEB	Valor Fixado
17. EDUCAÇÃO INFANTIL	11.713.000,00
17.1 - Creche	6.146.484,47
17.1.1 - Despesas Custeadas com Recursos do FUNDEB	5.913.984,47
17.1.2 - Despesas Custeadas com Outros Recursos de Impostos	232.500,00
17.2 Pré-escola	5.566.515,53
17.2.1 - Despesas Custeadas com Recursos do FUNDEB	5.329.015,53
17.2.2 - Despesas Custeadas com Outros Recursos de Impostos	237.500,00
18. ENSINO FUNDAMENTAL	35.925.930,89
18.1 - Despesas Custeadas com Recursos do FUNDEB	29.329.000,00
18.2 - Despesas Custeadas com Outros Recursos de Impostos	6.596.930,89
OUTRAS DESPESAS DO MDE	Valor Fixado
19. ENSINO MÉDIO	0,00
20. ENSINO SUPERIOR	0,00
21. ENSINO PROFISSIONAL NÃO INTEGRADO AO ENSINO REGULAR	0,00

**PREF. MUN. DE OURILANDIA DO NORTE**

AV. DAS NAÇÕES - CNPJ:22980643/0001-81

Orçamento Programa - Exercício de 2021

Page 3

ANÁLISE DE APLICAÇÃO NO ENSINO

22. OUTRAS 0,00

23. TOTAL DAS DESPESAS COM AÇÕES TÍPICAS DE MANUTENÇÃO E DESENVOLVIMENTO (17+18+19+20+21+22) 47.638.930,89

DEDUÇÕES CONSIDERADAS PARA FINS DE LIMITE CONSTITUCIONAL

24. RESULTADOS LÍQUIDOS DAS TRANSFERÊNCIAS DO FUNDEB = (12) 15.542.380,34

25. DESPESAS CUSTEADAS COM A COMPLEMENTAÇÃO DO FUNDEB NO EXERCÍCIO 13.689.166,18

26. TOTAL DAS DEDUÇÕES CONSIDERADAS PARA FINS DE LIMITE (24+25) 29.231.546,52

27. TOTAL DAS DESPESAS PARA FINS DE LIMITE ((17+18)-26) 18.407.384,37

28. PERCENTUAL DE APLICAÇÃO EM MDE SOBRE A RECEITA LÍQUIDA DE IMPOSTOS ((27)/(3)x100) - LIMITE 25% 27,07

OUTRAS INFORMAÇÕES PARA CONTROLE

29. DESPESAS CUSTEADAS COM A APLICAÇÃO FINANCEIRA DE OUTROS RECURSOS DE IMPOSTOS VINCULADOS AO ENSINO 0,00

30. DESPESAS CUSTEADAS COM A CONTRIBUIÇÃO SOCIAL DO SALÁRIO-EDUCAÇÃO 785.000,00

31. DESPESAS CUSTEADAS COM OPERAÇÕES DE CRÉDITO 0,00

32. DESPESAS CUSTEADAS COM OUTRAS RECEITAS PARA FINANCIAMENTO DO ENSINO 2.879.594,00

33. TOTAL DAS OUTRAS DESPESAS CUSTEADAS COM RECEITAS ADICIONAIS PARA FINANCIAMENTO DO ENSINO (29+30+31+32) 3.664.594,00

34. TOTAL GERAL DAS DESPESAS COM MDE (23+33) 51.303.524,89

**PREF. MUN. DE OURILANDIA DO NORTE**

AV. DAS NAÇÕES - CNPJ:22980643/0001-81

Orçamento Programa - Exercício de 2021

Quadro 16

Page 1

ANÁLISE DE APLICAÇÃO NA SAÚDE

RECEITAS RESULTANTE DE IMPOSTOS (Caput do art. 212 da Constituição)		Previsão	Obrig.(15%)
1. RECEITAS DE IMPOSTOS		11.287.826,69	1.693.174,00
1.1 - Receita Resultante do Imposto sobre a Propriedade Predial e Territorial Urbana - IPTU		2.051.292,90	307.693,93
1.1.1 - IPTU		1.979.630,40	296.944,56
1.1.2 - Multas, Juros de Mora, Dívida Ativa e Outros Encargos do IPTU		71.662,50	10.749,38
1.2 - Receitas Resultante do Imposto sobre Transmissão Inter Vivos - ITBI		281.137,50	42.170,63
1.2.1 - ITBI		275.625,00	41.343,75
1.2.2 - Multas, Juros de Mora, Dívida Ativa e Outros Encargos do ITBI		5.512,50	826,88
1.3 - Receitas Resultante do Imposto sobre Serviços de Qualquer Natureza - ISS		8.073.396,29	1.211.009,44
1.3.1 - ISS		7.976.582,92	1.196.487,44
1.3.2 - Multas, Juros de Mora, Dívida Ativa e Outros Encargos do ISS		96.813,37	14.522,01
1.4 - Receitas Resultante do Imposto de Renda Retido na Fonte - IRRF		882.000,00	132.300,00
2. RECEITAS DE TRANSFERÊNCIAS CONSTITUCIONAIS E LEGAIS		55.599.767,37	8.339.965,11
2.1 - Cota-Parte FPM		24.938.594,10	3.740.789,12
2.2 - Cota-Parte ITR		202.961,43	30.444,21
2.3 - Cota-Parte IPVA		1.560.703,41	234.105,51
2.4 - Cota-Parte ICMS		27.994.680,00	4.199.202,00
2.5 - Cota-Parte IPI-Exportação		611.217,18	91.682,58
2.6 - Compensação Financeiras Provenientes de Impostos e Transf. Constitucionais		291.611,25	43.741,69
2.6.1 - Desoneração ICMS (LC 87/96)		291.611,25	43.741,69
2.6.2 - Outras		0,00	0,00
3 - TOTAL DAS RECEITAS RESULTANTES DE IMPOSTOS E TRANSFERÊNCIAS CONSTITUCIONAIS E LEGAIS = (1 + 2)		66.887.594,06	10.033.139,11
4. DESPESAS COM AÇÕES E SERVIÇOS PÚBLICOS DE SAÚDE (ASPS) - POR SUBFUNÇÃO E CATEGORIA ECONÔMICA		Fixado	
4.1 - ATENÇÃO BÁSICA		1.750.000,00	
4.1.1 - Despesas Correntes		1.700.000,00	
4.1.2 - Despesas de Capital		50.000,00	
4.2 - ASSISTÊNCIA HOSPITALAR E AMBULATORIAL		3.370.000,00	
4.2.1 - Despesas Correntes		3.370.000,00	
4.2.2 - Despesas de Capital		0,00	
4.3 - SUPORTE PROFILÁTICO E TERAPÊUTICO		120.000,00	
4.3.1 - Despesas Correntes		120.000,00	
4.3.2 - Despesas de Capital		0,00	
4.4 - VIGILÂNCIA SANITÁRIA		50.000,00	
4.4.1 - Despesas Correntes		50.000,00	
4.4.2 - Despesas de Capital		0,00	
4.5 - VIGILÂNCIA EPIDEMIOLÓGICA		320.000,00	
4.5.1 - Despesas Correntes		320.000,00	
4.5.2 - Despesas de Capital		0,00	
4.6 - ALIMENTAÇÃO E NUTRIÇÃO		0,00	
4.6.1 - Despesas Correntes		0,00	
4.6.2 - Despesas de Capital		0,00	

**PREF. MUN. DE OURILANDIA DO NORTE**

AV. DAS NAÇÕES - CNPJ:22980643/0001-81

Orçamento Programa - Exercício de 2021

Quadro 16

Page 2

ANÁLISE DE APLICAÇÃO NA SAÚDE

4.7 - OUTRAS SUBFUNÇÕES (X)	6.303.000,00
4.7.1 - Despesas Correntes	6.088.000,00
4.7.2 - Despesas de Capital	215.000,00
5 - TOTAL (4.1 + 4.2 + 4.3 + 4.4 + 4.5 + 4.6 + 4.7)	11.913.000,00
6 - APURAÇÃO DO CUMPRIMENTO DO LIMITE MÍNIMO PARA APLICAÇÃO EM ASPS	
6.1 - Diferença entre o Valor Aplicado e a Despesa Mínima a ser Aplicada (5 - 3)	1.879.860,89
6.2 - PERCENTUAL DA RECEITA DE IMPOSTOS E TRANSFERÊNCIAS CONSTITUCIONAIS E LEGAIS APLICADO EM ASPS(5 /3) * 100 (Mínimo de 15%)	17,81
7 - RECEITAS ADICIONAIS PARA O FINANCIAMENTO DA SAÚDE NÃO COMPUTADAS NO CÁLCULO DO MÍNIMO	
7.1 - RECEITAS DE TRANSFERÊNCIAS PARA A SAÚDE	12.748.700,00
7.1.1 - Proveniente da União - Fundo a Fundo	12.679.750,00
7.1.2 - Proveniente dos Estados	68.950,00
7.1.3 - Proveniente de outros Municípios	0,00
7.2 - RECEITA DE OPERAÇÕES DE CRÉDITO INTERNAS E EXTERNAS VINCULADAS A SAÚDE	0,00
7.3 - OUTRAS RECEITAS	1.161.300,00
8 - TOTAL DE RECEITAS ADICIONAIS PARA FINANCIAMENTO DA SAÚDE (7.1 + 7.2 + 7.3)	13.910.000,00
9 - DESPESAS COM SAÚDE POR SUBFUNÇÕES E CATEGORIA ECONÔMICA NÃO COMPUTADAS NO CÁLCULO DO MÍNIMO	
9.1 - ATENÇÃO BÁSICA	7.900.000,00
9.1.1 - Despesas Correntes	4.700.000,00
9.1.2 - Despesas de Capital	3.200.000,00
9.2 - ASSISTÊNCIA HOSPITALAR E AMBULATORIAL	4.360.000,00
9.2.1 - Despesas Correntes	4.360.000,00
9.2.2 - Despesas de Capital	0,00
9.3 - SUPORTE PROFILÁTICO E TERAPÊUTICO	270.000,00
9.3.1 - Despesas Correntes	270.000,00
9.3.2 - Despesas de Capital	0,00
9.4 - VIGILÂNCIA SANITÁRIA	40.000,00
9.4.1 - Despesas Correntes	40.000,00
9.4.2 - Despesas de Capital	0,00
9.5 - VIGILÂNCIA EPIDEMIOLÓGICA	530.000,00
9.5.1 - Despesas Correntes	530.000,00
9.5.2 - Despesas de Capital	0,00
9.6 - ALIMENTAÇÃO E NUTRIÇÃO	60.000,00
9.6.1 - Despesas Correntes	60.000,00
9.6.2 - Despesas de Capital	0,00
9.7 - OUTRAS SUBFUNÇÕES	750.000,00
9.7.1 - Despesas Correntes	0,00
9.7.2 - Despesas de Capital	750.000,00
10 - TOTAL DAS DESPESAS NÃO COMPUTADAS NO CÁLCULO DO MÍNIMO (9.1 + 9.2 + 9.3 + 9.4 + 9.5 + 9.6 + 9.7)	13.910.000,00



PREF. MUN. DE OURILANDIA DO NORTE

AV. DAS NAÇÕES - CNPJ:22980643/0001-81

Orçamento Programa - Exercício de 2021

Quadro 16

Page 3

ANÁLISE DE APLICAÇÃO NA SAÚDE

19 - DESPESAS TOTAIS COM SAÚDE (Computadas e não computadas no cálculo do limite mínimo)

20 - ATENÇÃO BÁSICA (4.1 + 9.1)	9.650.000,00
21 - ASSISTÊNCIA HOSPITALAR E AMBULATORIAL (4.2 + 9.2)	7.730.000,00
22 - SUPORTE PROFILÁTICO E TERAPÊUTICO (4.3 + 9.3)	390.000,00
23 - VIGILÂNCIA SANITÁRIA (4.4 + 9.4)	90.000,00
24 - VIGILÂNCIA EPIDEMIOLÓGICA (4.5 + 9.5)	850.000,00
25 - ALIMENTAÇÃO E NUTRIÇÃO (4.6 + 9.6)	60.000,00
26 - OUTRAS SUBFUNÇÕES (4.7 + 9.7)	7.053.000,00
27 - TOTAL DAS DESPESAS COM SAÚDE (20 + 21 + 22 + 23 + 24 + 25 + 26)	25.823.000,00

**PREF. MUN. DE OURILANDIA DO NORTE**

AV. DAS NAÇÕES - CNPJ:22980643/0001-81

Orçamento Programa - Exercício de 2021

DESPESA POR ELEMENTO ECONÔMICO

Quadro 18

Page 1

Cod.	Descrição	Elemento	Grupo/Mod	Categoria
3. 0. 00. 00	DESPESAS CORRENTES			<u>110.372.261,87</u>
3. 1. 00. 00	PESSOAL E ENCARGOS SOCIAIS		67.468.444,84	
3. 1. 90. 00	APLICAÇÕES DIRETAS		67.468.444,84	
3. 1. 90. 04	CONTRATAÇÃO POR TEMPO DETERMINADO	19.342.803,43		
3. 1. 90. 11	VENCIMENTOS E VANTAGENS FIXAS - PESSOAL CIVIL	36.121.546,55		
3. 1. 90. 13	OBRIGAÇÕES PATRONAIS	7.802.991,12		
3. 1. 90. 92	DESPESAS DE EXERCÍCIOS ANTERIORES	1.588.095,82		
3. 1. 90. 94	INDENIZAÇÕES E RESTITUIÇÕES TRABALHISTAS	2.613.007,92		
3. 2. 00. 00	JUROS E ENCARGOS DA DÍVIDA		62.420,00	
3. 2. 90. 00	APLICAÇÕES DIRETAS		62.420,00	
3. 2. 90. 21	JUROS SOBRE A DÍVIDA POR CONTRATO	30.000,00		
3. 2. 90. 22	OUTROS ENCARGOS SOBRE A DÍVIDA POR CONTRATO	30.000,00		
3. 2. 90. 92	DESPESAS DE EXERCÍCIOS ANTERIORES	2.420,00		
3. 3. 00. 00	OUTRAS DESPESAS CORRENTES		42.841.397,03	
3. 3. 50. 00	TRANSFERÊNCIAS A INSTITUIÇÕES PRIVADAS SEM FINS LUCRATIVOS		30.800,00	
3. 3. 50. 43	SUBVENÇÕES SOCIAIS	30.800,00		
3. 3. 90. 00	APLICAÇÕES DIRETAS		42.810.597,03	
3. 3. 90. 04	CONTRATAÇÃO POR TEMPO DETERMINADO	42.300,00		
3. 3. 90. 14	DIÁRIAS - CIVIL	1.477.821,31		
3. 3. 90. 30	MATERIAL DE CONSUMO	16.339.568,70		
3. 3. 90. 31	PREMIAÇÕES CULTURAIS, ARTÍSTICAS, CIENTÍFICAS, DESPORTIVAS	19.850,00		
3. 3. 90. 32	MATERIAL, BEM OU SERVIÇO PARA DISTRIBUIÇÃO GRATUITA	1.651.610,00		
3. 3. 90. 33	PASSAGENS E DESPESAS COM LOCOMOÇÃO	1.538.421,79		
3. 3. 90. 35	SERVIÇOS DE CONSULTORIA	2.340.410,47		
3. 3. 90. 36	OUTROS SERVIÇOS DE TERCEIROS - PESSOA FÍSICA	4.031.477,78		
3. 3. 90. 39	OUTROS SERVIÇOS DE TERCEIROS - PESSOA JURÍDICA	11.920.099,77		
3. 3. 90. 40	SERVIÇOS DE TECNOLOGIA DA INFORMAÇÃO E COMUNICAÇÃO	12.407,07		
3. 3. 90. 47	OBRIGAÇÕES TRIBUTÁRIAS E CONTRIBUTIVAS	1.082.486,94		
3. 3. 90. 48	OUTROS AUXÍLIOS FINANCEIROS A PESSOAS FÍSICAS	700.875,70		
3. 3. 90. 91	SENTENÇAS JUDICIAIS	60.000,00		
3. 3. 90. 92	DESPESAS DE EXERCÍCIOS ANTERIORES	180.649,70		
3. 3. 90. 93	INDENIZAÇÕES E RESTITUIÇÕES	563.167,80		
4. 0. 00. 00	DESPESAS DE CAPITAL			<u>42.953.982,67</u>
4. 4. 00. 00	INVESTIMENTOS		42.353.982,67	
4. 4. 90. 00	APLICAÇÕES DIRETAS		42.353.982,67	
4. 4. 90. 51	OBRAS E INSTALAÇÕES	34.639.034,85		
4. 4. 90. 52	EQUIPAMENTOS E MATERIAL PERMANENTE	7.364.947,82		
4. 4. 90. 61	AQUISIÇÃO DE IMÓVEIS	350.000,00		
4. 6. 00. 00	AMORTIZAÇÃO DA DÍVIDA		600.000,00	
4. 6. 90. 00	APLICAÇÕES DIRETAS		600.000,00	
4. 6. 90. 71	PRINCIPAL DA DÍVIDA CONTRATUAL RESGATADO	600.000,00		
9. 0. 00. 00	RESERVA DE CONTINGÊNCIA			<u>650.000,00</u>
9. 9. 00. 00	RESERVA DE CONTINGÊNCIA		650.000,00	
9. 9. 99. 00	RESERVA DE CONTINGÊNCIA		650.000,00	
9. 9. 99. 99	RESERVA DE CONTINGÊNCIA	650.000,00		



PREF. MUN. DE OURILANDIA DO NORTE

AV. DAS NAÇÕES - CNPJ:22980643/0001-81

Orçamento Programa - Exercício de 2021

DESPESA POR ELEMENTO ECONÔMICO

Quadro 18

Page 2

Cod.	Descrição	Elemento	Grupo/Mod	Categoria
TOTAL			153.976.244,54	

**PREF. MUN. DE OURILANDIA DO NORTE**

AV. DAS NAÇÕES - CNPJ:22980643/0001-81

Orçamento Programa - Exercício de 2021

RECEITA/DESPESA POR FONTE DE RECURSO

Quadro 19

Page 1

LeiData

Fonte			PREVISÃO	
	FRG.FRC.	STN.	RECEITA	DESPESA
1	Recursos do Tesouro - Exercício Corrente		112.601.650,54	112.601.650,54
00	Recursos Ordinarios		71.029.650,54	71.029.650,54
	1.001	Recursos Ordinários - Recursos do Exercício Corrente	71.029.650,54	71.029.650,54
32	Demais Transferências da União		1.000.000,00	1.000.000,00
	1.940	Outras vinculações de transferências - Recursos do Exercício Corrente	1.000.000,00	1.000.000,00
38	Transferências de Recursos do FUNDEB		40.572.000,00	40.572.000,00
	1.112	Transferências do FUNDEB 60% - Recursos do Exercício Corrente	19.163.203,88	19.163.203,88
	1.113	Transferências do FUNDEB 40% - Recursos do Exercício Corrente	7.719.629,94	7.719.629,94
	1.114	Transferências do FUNDEB 60% - Complementação da União - Recursos do Exercício	9.236.796,12	9.236.796,12
	1.115	Transferências do FUNDEB 40% - Complementação da União - Recursos do Exercício	4.452.370,06	4.452.370,06
2	Recursos de Outras Fontes - Exercício Corrente		41.374.594,00	41.374.594,00
29	Transferência de Recursos do SUS		12.790.000,00	12.790.000,00
	1.214	Transferências Fundo a Fundo de Recursos do SUS provenientes do Governo Feder	9.890.000,00	9.890.000,00
	1.215	Transferências Fundo a Fundo de Recursos do SUS provenientes do Governo Feder	2.900.000,00	2.900.000,00
30	Transferência de recursos do FNAS		1.110.000,00	1.110.000,00
	1.311	Transferência de Recursos do Fundo Nacional de Assistência Social - FNAS - Recurs	1.110.000,00	1.110.000,00
31	Transferência de Recursos do FNDE		2.489.000,00	2.489.000,00
	1.120	Transferência do Salário-Educação - Recursos do Exercício Corrente	785.000,00	785.000,00
	1.121	Transferências de Recursos do FNDE Referentes ao Programa Dinheiro Direto na Es	50.000,00	50.000,00
	1.122	Transferências de Recursos do FNDE Referentes ao Programa Nacional de Alimenta	1.004.920,00	1.004.920,00
	1.123	Transferências de Recursos do FNDE Referentes ao Programa Nacional de Apoio ac	69.080,00	69.080,00
	1.124	Outras Transferências de Recursos do FNDE - Recursos do Exercício Corrente	580.000,00	580.000,00
40	Transferências de Convênios da União		20.180.000,00	20.180.000,00
	1.125	Transferências de Convênios ou de Contratos de Repasse vinculados à Educação - F	400.000,00	400.000,00
	1.312	Transferências de Convênios - Assistência Social - Recursos do Exercício Corrente	1.450.000,00	1.450.000,00
	1.510	Outras Transferências de Convênios ou Contratos de Repasse da União - Recursos	18.330.000,00	18.330.000,00
41	Transferências de Convênios da União para o SUS		1.050.000,00	1.050.000,00
	1.220	Transferências de Convênios ou de Contratos de Repasse vinculados à Saúde - Rec	1.050.000,00	1.050.000,00
45	Transferências de Convênios do Estado		2.810.000,00	2.810.000,00
	1.312	Transferências de Convênios - Assistência Social - Recursos do Exercício Corrente	220.000,00	220.000,00
	1.520	Outras Transferências de Convênios ou Contratos de Repasse dos Estados - Recurs	2.590.000,00	2.590.000,00
46	Transferência de Convênios do Estado para o SUS		70.000,00	70.000,00
	1.213	Transferências Fundo a Fundo de Recursos do SUS provenientes do Governo Estad	70.000,00	70.000,00
47	Transf. de Conv. do Estado destinado à Educação		775.594,00	775.594,00
	1.125	Transferências de Convênios ou de Contratos de Repasse vinculados à Educação - F	775.594,00	775.594,00
50	Transf. de Conv. de outras Entidades		100.000,00	100.000,00
	1.940	Outras vinculações de transferências - Recursos do Exercício Corrente	100.000,00	100.000,00
TOTAL			153.976.244,54	153.976.244,54

LEGENDA

FRI: Fonte de Recurso Iduso
FRG: Fonte de Recurso Grupo
FRC: Fonte de Recurso Código
DET: Fonte de Recurso Detalhamento
STN: Fonte de Recurso STN
VG: Vínculo Grupo
VC: Vínculo Código

**PREF. MUN. DE OURILANDIA DO NORTE**

AV. DAS NAÇÕES - CNPJ:22980643/0001-81

Orçamento Programa - Exercício de 2021

ANÁLISE DA DESPESA EM PORCENTAGEM

Quadro 22

Page 1

Código	Especificação	Elemento	Modalidade	Grupo	Categoria Econômica
3.0.00.00	DESPESAS CORRENTES	0	0	0	71,6814
3.1.00.00	PESSOAL E ENCARGOS SOCIAIS	0	0	43,8174	0
3.1.90.00	APLICAÇÕES DIRETAS	0	43,8174	0	0
3.1.90.04	CONTRATAÇÃO POR TEMPO DETERMINADO	12,5622	0	0	0
3.1.90.11	VENCIMENTOS E VANTAGENS FIXAS - PESSOAL CIVIL	23,4592	0	0	0
3.1.90.13	OBRIGAÇÕES PATRONAIS	5,0677	0	0	0
3.1.90.92	DESPESAS DE EXERCÍCIOS ANTERIORES	1,0314	0	0	0
3.1.90.94	INDENIZAÇÕES E RESTITUIÇÕES TRABALHISTAS	1,697	0	0	0
3.2.00.00	JUROS E ENCARGOS DA DÍVIDA	0	0	0,0405	0
3.2.90.00	APLICAÇÕES DIRETAS	0	0,0405	0	0
3.2.90.21	JUROS SOBRE A DÍVIDA POR CONTRATO	0,0195	0	0	0
3.2.90.22	OUTROS ENCARGOS SOBRE A DÍVIDA POR CONTRATO	0,0195	0	0	0
3.2.90.92	DESPESAS DE EXERCÍCIOS ANTERIORES	0,0016	0	0	0
3.3.00.00	OUTRAS DESPESAS CORRENTES	0	0	27,8234	0
3.3.50.00	TRANSFERÊNCIAS A INSTITUIÇÕES PRIVADAS SEM FINS LUCRATIVOS	0	0,02	0	0
3.3.50.43	SUBVENÇÕES SOCIAIS	0,02	0	0	0
3.3.90.00	APLICAÇÕES DIRETAS	0	27,8034	0	0
3.3.90.04	CONTRATAÇÃO POR TEMPO DETERMINADO	0,0275	0	0	0
3.3.90.14	DIÁRIAS - CIVIL	0,9598	0	0	0
3.3.90.30	MATERIAL DE CONSUMO	10,6117	0	0	0
3.3.90.31	PREMIAÇÕES CULTURAIS, ARTÍSTICAS, CIENTÍFICAS, DESPORTIVAS	0,045	0	0	0
3.3.90.32	MATERIAL, BEM OU SERVIÇO PARA DISTRIBUIÇÃO GRATUITA	1,0726	0	0	0
3.3.90.33	PASSAGENS E DESPESAS COM LOCOMOÇÃO	0,9991	0	0	0
3.3.90.35	SERVIÇOS DE CONSULTORIA	1,52	0	0	0
3.3.90.36	OUTROS SERVIÇOS DE TERCEIROS - PESSOA FÍSICA	2,6182	0	0	0
3.3.90.39	OUTROS SERVIÇOS DE TERCEIROS - PESSOA JURÍDICA	7,7415	0	0	0
3.3.90.40	SERVIÇOS DE TECNOLOGIA DA INFORMAÇÃO E COMUNICAÇÃO - P.	0,5276	0	0	0
3.3.90.47	OBRIGAÇÕES TRIBUTÁRIAS E CONTRIBUTIVAS	0,703	0	0	0
3.3.90.48	OUTROS AUXÍLIOS FINANCEIROS A PESSOAS FÍSICAS	0,4552	0	0	0
3.3.90.91	SENTENÇAS JUDICIAIS	0,039	0	0	0
3.3.90.92	DESPESAS DE EXERCÍCIOS ANTERIORES	0,1173	0	0	0
3.3.90.93	INDENIZAÇÕES E RESTITUIÇÕES	0,3657	0	0	0
4.0.00.00	DESPESAS DE CAPITAL	0	0	0	27,8965
4.4.00.00	INVESTIMENTOS	0	0	27,5068	0
4.4.90.00	APLICAÇÕES DIRETAS	0	27,5068	0	0
4.4.90.51	OBRAS E INSTALAÇÕES	22,4963	0	0	0
4.4.90.52	EQUIPAMENTOS E MATERIAL PERMANENTE	4,7832	0	0	0
4.4.90.61	AQUISIÇÃO DE IMÓVEIS	0,2273	0	0	0
4.6.00.00	AMORTIZAÇÃO DA DÍVIDA	0	0	0,3897	0
4.6.90.00	APLICAÇÕES DIRETAS	0	0,3897	0	0
4.6.90.71	PRINCIPAL DA DÍVIDA CONTRATUAL RESGATADO	0,3897	0	0	0
9.0.00.00	RESERVA DE CONTINGÊNCIA	0	0	0	0,4221
9.9.00.00	RESERVA DE CONTINGÊNCIA	0	0	0,4221	0
9.9.99.00	RESERVA DE CONTINGÊNCIA	0	0,4221	0	0
9.9.99.99	RESERVA DE CONTINGÊNCIA	0,4221	0	0	0



PREF. MUN. DE OURILANDIA DO NORTE

AV. DAS NAÇÕES - CNPJ:22980643/0001-81

Orçamento Programa - Exercício de 2021

ANÁLISE DA DESPESA EM PORCENTAGEM

Quadro 22

Page 2

Código	Especificação	Elemento	Modalidade	Grupo	Categoria Econômica
TOTAL					100,00



PREF. MUN. DE OURILANDIA DO NORTE

AV. DAS NAÇÕES - CNPJ:22980643/0001-81

Orçamento Programa - Exercício de 2021

Page 1

QUADRO AUXILIAR DE DETALHAMENTO DA DESPESA

PODER	01	PODER LEGISLATIVO						
ORGÃO	11	CÂMARA MUNICIPAL DE OURILÂNDIA DO NORTE						
UNIDADE	01	CÂMARA MUNICIPAL						

Aplicacao Programada	Proj/Ativ	Finalidade	Categoria	Detalhada	TotalGrupo	Total Categ.	Total Func.
F.R. - C.A.							
AQUISIÇÃO DE EQUIPAMENTOS E MATERIAIS PERMANENTES - CM	01.031.0001.1001.0000						65.152,58
4 DESPESAS DE CAPITAL						65.152,58	
4 INVESTIMENTOS					65.152,58		
EQUIPAMENTOS E MATERIAL PERMANENTE		1 00	4.4.90.52.00	65.152,58			
AQUISIÇÃO DE VEÍCULOS - CM	01.031.0001.1002.0000						176.000,00
4 DESPESAS DE CAPITAL						176.000,00	
4 INVESTIMENTOS					176.000,00		
EQUIPAMENTOS E MATERIAL PERMANENTE		1 00	4.4.90.52.00	176.000,00			
REFORMA E AMPLIAÇÃO DE PREDIO DA CÂMARA MUNICIPAL	01.031.0001.1013.0000						73.000,00
4 DESPESAS DE CAPITAL						73.000,00	
4 INVESTIMENTOS					73.000,00		
OBRAS E INSTALAÇÕES		1 00	4.4.90.51.00	73.000,00			
REMUNERAÇÃO DOS AGENTES POLÍTICOS POR PARCELA ÚNICA	01.031.0001.2001.0000						1.200.000,00
3 DESPESAS CORRENTES						1.200.000,00	
1 PESSOAL E ENCARGOS SOCIAIS					1.200.000,00		
VENCIMENTOS E VANTAGENS FIXAS - PESSOAL CIVIL		1 00	3.1.90.11.00	1.200.000,00			
DIVULGAÇÃO DOS ATOS ADMINISTRATIVOS DO PODER LEGISLATIVO	01.031.0001.2003.0000						64.000,00
3 DESPESAS CORRENTES						64.000,00	
3 OUTRAS DESPESAS CORRENTES					64.000,00		
MATERIAL DE CONSUMO		1 00	3.3.90.30.00	29.900,00			
OUTROS SERVIÇOS DE TERCEIROS - PESSOA FÍSICA		1 00	3.3.90.36.00	6.600,00			
OUTROS SERVIÇOS DE TERCEIROS - PESSOA JURÍDICA		1 00	3.3.90.39.00	27.500,00			
MANUTENÇÃO DE SERVIÇOS ADMINISTRATIVOS	01.031.0001.2005.0000						2.400.000,00
3 DESPESAS CORRENTES						2.400.000,00	
1 PESSOAL E ENCARGOS SOCIAIS					1.493.427,38		
CONTRATAÇÃO POR TEMPO DETERMINADO		1 00	3.1.90.04.00	22.000,00			
VENCIMENTOS E VANTAGENS FIXAS - PESSOAL CIVIL		1 00	3.1.90.11.00	1.465.927,38			
INDENIZAÇÕES E RESTITUIÇÕES TRABALHISTAS		1 00	3.1.90.94.00	5.500,00			
3 OUTRAS DESPESAS CORRENTES					906.572,62		
DIÁRIAS - CIVIL		1 00	3.3.90.14.00	366.297,80			
MATERIAL DE CONSUMO		1 00	3.3.90.30.00	119.894,02			
PASSAGENS E DESPESAS COM LOCOMOÇÃO		1 00	3.3.90.33.00	10.289,20			
SERVIÇOS DE CONSULTORIA		1 00	3.3.90.35.00	12.232,00			
OUTROS SERVIÇOS DE TERCEIROS - PESSOA FÍSICA		1 00	3.3.90.36.00	78.057,50			
OUTROS SERVIÇOS DE TERCEIROS - PESSOA JURÍDICA		1 00	3.3.90.39.00	285.995,82			
SERVIÇOS DE TECNOLOGIA DA INFORMAÇÃO E COMUNICAÇÃO		1 00	3.3.90.40.00	22.000,00			
OBRIGAÇÕES TRIBUTÁRIAS E CONTRIBUTIVAS		1 00	3.3.90.47.00	6.306,28			
INDENIZAÇÕES E RESTITUIÇÕES		1 00	3.3.90.93.00	5.500,00			
MANUTENÇÃO DOS GABINETES DOS VEREADORES	01.031.0001.2007.0000						157.000,00
3 DESPESAS CORRENTES						157.000,00	
3 OUTRAS DESPESAS CORRENTES					157.000,00		
MATERIAL DE CONSUMO		1 00	3.3.90.30.00	137.200,00			
SERVIÇOS DE CONSULTORIA		1 00	3.3.90.35.00	11.000,00			
OUTROS SERVIÇOS DE TERCEIROS - PESSOA FÍSICA		1 00	3.3.90.36.00	5.500,00			
OBRIGAÇÕES TRIBUTÁRIAS E CONTRIBUTIVAS		1 00	3.3.90.47.00	3.300,00			

**PREF. MUN. DE OURILANDIA DO NORTE**

AV. DAS NAÇÕES - CNPJ:22980643/0001-81

Orçamento Programa - Exercício de 2021

Page 2

QUADRO AUXILIAR DE DETALHAMENTO DA DESPESA

PODER	01	PODER LEGISLATIVO
ORGÃO	11	CÂMARA MUNICIPAL DE OURILÂNDIA DO NORTE
UNIDADE	01	CÂMARA MUNICIPAL

Aplicacao Programada	Proj/Ativ	Finalidade	Categoria	Detalhada	TotalGrupo	Total Categ.	Total Func.
F.R. - C.A.							

IMPLANTAÇÃO E MANUT. DO PROJETO CÂMARA.COM	01.031.0001.2008.0000						41.000,00
3 DESPESAS CORREN						41.000,00	
3 OUTRAS DESPESAS CORRENTES					41.000,00		
MATERIAL DE CONSUMO	1 00	3.3.90.30.00	8.784,60				
OUTROS SERVIÇOS DE TERCEIROS – PESSOA JURÍDICA	1 00	3.3.90.39.00	32.215,40				

TREINAMENTO E CAPACITAÇÃO DE SERVIDORES MUNICIPAIS	01.031.0001.2018.0000						38.000,00
3 DESPESAS CORREN						38.000,00	
3 OUTRAS DESPESAS CORRENTES					38.000,00		
DIÁRIAS - CIVIL	1 00	3.3.90.14.00	19.300,00				
PASSAGENS E DESPESAS COM LOCOMOÇÃO	1 00	3.3.90.33.00	9.900,00				
OUTROS SERVIÇOS DE TERCEIROS – PESSOA JURÍDICA	1 00	3.3.90.39.00	8.800,00				

MANUTENÇÃO DE VEÍCULO E EQUIPAMENTOS	01.031.0001.2107.0000						172.000,00
3 DESPESAS CORREN						172.000,00	
3 OUTRAS DESPESAS CORRENTES					172.000,00		
MATERIAL DE CONSUMO	1 00	3.3.90.30.00	79.188,20				
OUTROS SERVIÇOS DE TERCEIROS - PESSOA FÍSICA	1 00	3.3.90.36.00	50.654,93				
OUTROS SERVIÇOS DE TERCEIROS – PESSOA JURÍDICA	1 00	3.3.90.39.00	13.875,87				
OBRIGAÇÕES TRIBUTÁRIAS E CONTRIBUTIVAS	1 00	3.3.90.47.00	28.281,00				

CONTRIBUIÇÃO INSS - EMPREGADOR CÂMARA MUNICIPAL	01.031.0001.9001.0000						615.000,00
3 DESPESAS CORREN						615.000,00	
1 PESSOAL E ENCARGOS SOCIAIS					578.550,36		
OBRIGAÇÕES PATRONAIS	1 00	3.1.90.13.00	578.550,36				
3 OUTRAS DESPESAS CORRENTES					36.449,64		
OBRIGAÇÕES TRIBUTÁRIAS E CONTRIBUTIVAS	1 00	3.3.90.47.00	36.449,64				

TOTAL							5.001.152,58
-------	--	--	--	--	--	--	--------------

**PREF. MUN. DE OURILANDIA DO NORTE**

AV. DAS NAÇÕES - CNPJ:22980643/0001-81

Orçamento Programa - Exercício de 2021

Page 3

QUADRO AUXILIAR DE DETALHAMENTO DA DESPESA

PODER	02	PODER EXECUTIVO						
ORGÃO	02	PREFEITURA MUNICIPAL DE OURILANDIA DO NORTE						
UNIDADE	02	GABINETE DO PREFEITO						

Aplicacao Programada	Proj/Ativ	Finalidade	Categoria	Detalhada	TotalGrupo	Total Categ.	Total Func.
F.R. - C.A.							
AQUISIÇÃO DE EQUIPAMENTOS E MAT. PERMANENTES - GAB PREF.	04.122.0002.1011.0000						50.000,00
4 DESPESAS DE CAPITAL						50.000,00	
4 INVESTIMENTOS					50.000,00		
EQUIPAMENTOS E MATERIAL PERMANENTE		1 00	4.4.90.52.00	50.000,00			
AQUISIÇÃO DE VEÍCULOS - GAB. PREFEITO	04.122.0002.1012.0000						250.000,00
4 DESPESAS DE CAPITAL						250.000,00	
4 INVESTIMENTOS					250.000,00		
EQUIPAMENTOS E MATERIAL PERMANENTE		1 00	4.4.90.52.00	250.000,00			
MANUTENCAO DA RESIDENCIA OFICIAL DO PREFEITO	04.122.0002.2009.0000						90.000,00
3 DESPESAS CORREN						90.000,00	
1 PESSOAL E ENCARGOS SOCIAIS					38.520,00		
CONTRATAÇÃO POR TEMPO DETERMINADO		1 00	3.1.90.04.00	38.520,00			
3 OUTRAS DESPESAS CORRENTES					51.480,00		
MATERIAL DE CONSUMO		1 00	3.3.90.30.00	22.000,00			
OUTROS SERVIÇOS DE TERCEIROS - PESSOA FÍSICA		1 00	3.3.90.36.00	16.280,00			
OUTROS SERVIÇOS DE TERCEIROS - PESSOA JURÍDICA		1 00	3.3.90.39.00	13.200,00			
MANUTENCAO DO GABINETE DO PREFEITO	04.122.0002.2010.0000						2.379.486,00
3 DESPESAS CORREN						2.379.486,00	
1 PESSOAL E ENCARGOS SOCIAIS					1.464.014,62		
CONTRATAÇÃO POR TEMPO DETERMINADO		1 00	3.1.90.04.00	239.141,94			
VENCIMENTOS E VANTAGENS FIXAS - PESSOAL CIVIL		1 00	3.1.90.11.00	1.039.773,96			
OBRIGAÇÕES PATRONAIS		1 00	3.1.90.13.00	160.898,72			
DESPESAS DE EXERCÍCIOS ANTERIORES		1 00	3.1.90.92.00	11.000,00			
INDENIZAÇÕES E RESTITUIÇÕES TRABALHISTAS		1 00	3.1.90.94.00	13.200,00			
3 OUTRAS DESPESAS CORRENTES					915.471,38		
DIÁRIAS - CIVIL		1 00	3.3.90.14.00	171.333,36			
MATERIAL DE CONSUMO		1 00	3.3.90.30.00	200.747,80			
PASSAGENS E DESPESAS COM LOCOMOÇÃO		1 00	3.3.90.33.00	441.098,90			
OUTROS SERVIÇOS DE TERCEIROS - PESSOA FÍSICA		1 00	3.3.90.36.00	5.500,00			
OUTROS SERVIÇOS DE TERCEIROS - PESSOA JURÍDICA		1 00	3.3.90.39.00	50.435,00			
SERVIÇOS DE TECNOLOGIA DA INFORMAÇÃO E COMUNICAÇÃO		1 00	3.3.90.40.00	5.500,00			
OBRIGAÇÕES TRIBUTÁRIAS E CONTRIBUTIVAS		1 00	3.3.90.47.00	4.400,00			
DESPESAS DE EXERCÍCIOS ANTERIORES		1 00	3.3.90.92.00	6.673,70			
INDENIZAÇÕES E RESTITUIÇÕES		1 00	3.3.90.93.00	29.782,62			
IMPLANTAÇÃO DAS PARCERIAS PÚBLICO-PRIVADAS	04.122.0011.2013.0000						150.000,00
3 DESPESAS CORREN						150.000,00	
3 OUTRAS DESPESAS CORRENTES					150.000,00		
MATERIAL DE CONSUMO		1 00	3.3.90.30.00	62.000,00			
SERVIÇOS DE CONSULTORIA		1 00	3.3.90.35.00	38.500,00			
OUTROS SERVIÇOS DE TERCEIROS - PESSOA FÍSICA		1 00	3.3.90.36.00	11.000,00			
OUTROS SERVIÇOS DE TERCEIROS - PESSOA JURÍDICA		1 00	3.3.90.39.00	38.500,00			
MANUTENÇÃO DAS PARCERIAS PÚBLICO-PRIVADAS	04.122.0011.2040.0000						750.000,00
3 DESPESAS CORREN						750.000,00	
3 OUTRAS DESPESAS CORRENTES					750.000,00		
MATERIAL DE CONSUMO		1 00	3.3.90.30.00	154.900,00			
SERVIÇOS DE CONSULTORIA		1 00	3.3.90.35.00	275.000,00			
SERVIÇOS DE CONSULTORIA		1 00	3.3.90.35.00	45.100,00			
OUTROS SERVIÇOS DE TERCEIROS - PESSOA FÍSICA		1 00	3.3.90.36.00	165.000,00			
OUTROS SERVIÇOS DE TERCEIROS - PESSOA JURÍDICA		1 00	3.3.90.39.00	110.000,00			



PREF. MUN. DE OURILANDIA DO NORTE

AV. DAS NAÇÕES - CNPJ:22980643/0001-81

Orçamento Programa - Exercício de 2021

Page 4

QUADRO AUXILIAR DE DETALHAMENTO DA DESPESA

PODER	02	PODER EXECUTIVO
ORGÃO	02	PREFEITURA MUNICIPAL DE OURILANDIA DO NORTE
UNIDADE	02	GABINETE DO PREFEITO

Aplicacao Programada	Proj/Ativ	Finalidade	Categoria	Detalhada	TotalGrupo	Total Categ.	Total Func.
		F.R. - C.A.					

TOTAL					3.669.486,00		
-------	--	--	--	--	--------------	--	--

**PREF. MUN. DE OURILANDIA DO NORTE**

AV. DAS NAÇÕES - CNPJ:22980643/0001-81

Orçamento Programa - Exercício de 2021

Page 5

QUADRO AUXILIAR DE DETALHAMENTO DA DESPESA

PODER	02	PODER EXECUTIVO						
ORGÃO	02	PREFEITURA MUNICIPAL DE OURILANDIA DO NORTE						
UNIDADE	03	SECRETARIA MUNICIPAL DE ADMINISTRAÇÃO						

Aplicacao Programada	Proj/Ativ	Finalidade	Categoria	Detalhada	TotalGrupo	Total Categ.	Total Func.
F.R. - C.A.							
AQUISIÇÃO DE EQUIPAMENTOS E MATERIAIS PERMANENTES-ADM	04.122.0002.1007.0000						200.000,00
4 DESPESAS DE CAPI						200.000,00	
4 INVESTIMENTOS					200.000,00		
EQUIPAMENTOS E MATERIAL PERMANENTE		1 00	4.4.90.52.00	200.000,00			
CONTRIBUIÇÃO A ASSOCIAÇÃO DOS MUNICÍPIOS DO ARAGUAIA TOCANTINS-AMAT	04.122.0002.2011.0000						38.000,00
3 DESPESAS CORREN						38.000,00	
3 OUTRAS DESPESAS CORRENTES					38.000,00		
OUTROS SERVIÇOS DE TERCEIROS – PESSOA JURÍDICA		1 00	3.3.90.39.00	38.000,00			
MANUTENÇÃO DA SECRETARIA MUNICIPAL DE ADMINISTRAÇÃO	04.122.0002.2014.0000						4.220.328,36
3 DESPESAS CORREN						4.220.328,36	
1 PESSOAL E ENCARGOS SOCIAIS					2.222.515,80		
CONTRATAÇÃO POR TEMPO DETERMINADO		1 00	3.1.90.04.00	604.150,00			
VENCIMENTOS E VANTAGENS FIXAS - PESSOAL CIVIL		1 00	3.1.90.11.00	1.299.365,80			
OBRIGAÇÕES PATRONAIS		1 00	3.1.90.13.00	220.000,00			
DESPESAS DE EXERCÍCIOS ANTERIORES		1 00	3.1.90.92.00	22.000,00			
INDENIZAÇÕES E RESTITUIÇÕES TRABALHISTAS		1 00	3.1.90.94.00	77.000,00			
3 OUTRAS DESPESAS CORRENTES					1.997.812,56		
DIÁRIAS - CIVIL		1 00	3.3.90.14.00	55.000,00			
MATERIAL DE CONSUMO		1 00	3.3.90.30.00	925.542,20			
PASSAGENS E DESPESAS COM LOCOMOÇÃO		1 00	3.3.90.33.00	38.390,00			
SERVIÇOS DE CONSULTORIA		1 00	3.3.90.35.00	110.000,00			
OUTROS SERVIÇOS DE TERCEIROS - PESSOA FÍSICA		1 00	3.3.90.36.00	150.331,50			
OUTROS SERVIÇOS DE TERCEIROS – PESSOA JURÍDICA		1 00	3.3.90.39.00	470.104,32			
SERVIÇOS DE TECNOLOGIA DA INFORMAÇÃO E COMUNICAÇÃO		1 00	3.3.90.40.00	168.278,00			
OBRIGAÇÕES TRIBUTÁRIAS E CONTRIBUTIVAS		1 00	3.3.90.47.00	5.940,00			
DESPESAS DE EXERCÍCIOS ANTERIORES		1 00	3.3.90.92.00	33.000,00			
INDENIZAÇÕES E RESTITUIÇÕES		1 00	3.3.90.93.00	41.226,54			
MANUTENÇÃO DA SUBPREFEITURA DO CAMPINHO	04.122.0002.2015.0000						146.000,00
3 DESPESAS CORREN						146.000,00	
1 PESSOAL E ENCARGOS SOCIAIS					106.275,77		
CONTRATAÇÃO POR TEMPO DETERMINADO		1 00	3.1.90.04.00	26.001,72			
VENCIMENTOS E VANTAGENS FIXAS - PESSOAL CIVIL		1 00	3.1.90.11.00	54.724,67			
OBRIGAÇÕES PATRONAIS		1 00	3.1.90.13.00	13.449,38			
DESPESAS DE EXERCÍCIOS ANTERIORES		1 00	3.1.90.92.00	1.100,00			
INDENIZAÇÕES E RESTITUIÇÕES TRABALHISTAS		1 00	3.1.90.94.00	11.000,00			
3 OUTRAS DESPESAS CORRENTES					39.724,23		
DIÁRIAS - CIVIL		1 00	3.3.90.14.00	6.600,00			
MATERIAL DE CONSUMO		1 00	3.3.90.30.00	4.975,00			
PASSAGENS E DESPESAS COM LOCOMOÇÃO		1 00	3.3.90.33.00	3.300,00			
OUTROS SERVIÇOS DE TERCEIROS - PESSOA FÍSICA		1 00	3.3.90.36.00	11.000,00			
OUTROS SERVIÇOS DE TERCEIROS – PESSOA JURÍDICA		1 00	3.3.90.39.00	2.808,30			
OBRIGAÇÕES TRIBUTÁRIAS E CONTRIBUTIVAS		1 00	3.3.90.47.00	1.470,93			
DESPESAS DE EXERCÍCIOS ANTERIORES		1 00	3.3.90.92.00	2.200,00			
INDENIZAÇÕES E RESTITUIÇÕES		1 00	3.3.90.93.00	7.370,00			
REALIZAÇÃO DE FORUM E CAMPANHA EDUCATIVA	04.122.0002.2094.0000						20.000,00
3 DESPESAS CORREN						20.000,00	
3 OUTRAS DESPESAS CORRENTES					20.000,00		
MATERIAL DE CONSUMO		1 00	3.3.90.30.00	3.410,00			
OUTROS SERVIÇOS DE TERCEIROS - PESSOA FÍSICA		1 00	3.3.90.36.00	3.300,00			
OUTROS SERVIÇOS DE TERCEIROS – PESSOA JURÍDICA		1 00	3.3.90.39.00	13.290,00			

QUADRO AUXILIAR DE DETALHAMENTO DA DESPESA

PODER	02	PODER EXECUTIVO
ORGÃO	02	PREFEITURA MUNICIPAL DE OURILANDIA DO NORTE
UNIDADE	03	SECRETARIA MUNICIPAL DE ADMINISTRAÇÃO

Aplicacao Programada	Proj/Ativ	Finalidade F.R. - C.A.	Categoria	Detalhada	TotalGrupo	Total Categ.	Total Func.
----------------------	-----------	---------------------------	-----------	-----------	------------	--------------	-------------

REALIZAÇÃO DE FOROM E CAMPANHA EDUCATIVA	04.122.0002.2094.0000	20.000,00
--	-----------------------	-----------

TREINAMENTO E CAPACITAÇÃO DE SERVIDORES	04.128.0002.2018.0000	50.000,00
---	-----------------------	-----------

3	DESPESAS CORREN		50.000,00
3	OUTRAS DESPESAS CORRENTES	50.000,00	

MATERIAL DE CONSUMO	1 00	3.3.90.30.00	50.000,00
---------------------	------	--------------	-----------

TOTAL	4.674.328,36
-------	--------------



PREF. MUN. DE OURILANDIA DO NORTE

AV. DAS NAÇÕES - CNPJ:22980643/0001-81

Orçamento Programa - Exercício de 2021

Page 7

QUADRO AUXILIAR DE DETALHAMENTO DA DESPESA

PODER	02	PODER EXECUTIVO						
ORGÃO	02	PREFEITURA MUNICIPAL DE OURILANDIA DO NORTE						
UNIDADE	04	SECRETARIA MUNICIPAL DA FAZENDA						

Aplicacao Programada	Proj/Ativ	Finalidade	Categoria	Detalhada	TotalGrupo	Total Categ.	Total Func.
F.R. - C.A.							
TREINAMENTO E CAPACITAÇÃO DE SERVIDORES MUNICIPAIS	04.128.0002.2018.0000						10.000,00
3 DESPESAS CORREN						10.000,00	
3 OUTRAS DESPESAS CORRENTES					10.000,00		
MATERIAL DE CONSUMO		1 00	3.3.90.30.00	10.000,00			
AQUISIÇÃO DE EQUIPAMENTOS E MAT. PERMANENTES-SEC FAZENDA	04.129.0002.1005.0000						50.000,00
4 DESPESAS DE CAPIT						50.000,00	
4 INVESTIMENTOS					50.000,00		
EQUIPAMENTOS E MATERIAL PERMANENTE		1 00	4.4.90.52.00	50.000,00			
AQUISIÇÃO DE VEÍCULO - SEC FAZENDA	04.129.0002.1009.0000						80.000,00
4 DESPESAS DE CAPIT						80.000,00	
4 INVESTIMENTOS					80.000,00		
EQUIPAMENTOS E MATERIAL PERMANENTE		1 00	4.4.90.52.00	80.000,00			
ESTRUTURAÇÃO/AMPLIAÇÃO DO SETOR DE TRIBUTOS	04.129.0002.1010.0000						60.000,00
4 DESPESAS DE CAPIT						60.000,00	
4 INVESTIMENTOS					60.000,00		
OBRAS E INSTALAÇÕES		1 00	4.4.90.51.00	60.000,00			
MANUTENÇÃO DA SECRETÁRIA MUNICIPAL DA FAZENDA	04.129.0002.2019.0000						1.028.922,62
3 DESPESAS CORREN						1.028.922,62	
1 PESSOAL E ENCARGOS SOCIAIS					714.804,21		
CONTRATAÇÃO POR TEMPO DETERMINADO		1 00	3.1.90.04.00	100.000,00			
VENCIMENTOS E VANTAGENS FIXAS - PESSOAL CIVIL		1 00	3.1.90.11.00	501.504,21			
OBRIGAÇÕES PATRONAIS		1 00	3.1.90.13.00	54.747,00			
DESPESAS DE EXERCÍCIOS ANTERIORES		1 00	3.1.90.92.00	14.553,00			
INDENIZAÇÕES E RESTITUIÇÕES TRABALHISTAS		1 00	3.1.90.94.00	44.000,00			
3 OUTRAS DESPESAS CORRENTES					314.118,41		
DIÁRIAS - CIVIL		1 00	3.3.90.14.00	19.800,00			
MATERIAL DE CONSUMO		1 00	3.3.90.30.00	33.538,41			
PASSAGENS E DESPESAS COM LOCOMOÇÃO		1 00	3.3.90.33.00	12.100,00			
SERVIÇOS DE CONSULTORIA		1 00	3.3.90.35.00	110.000,00			
OUTROS SERVIÇOS DE TERCEIROS - PESSOA FÍSICA		1 00	3.3.90.36.00	8.800,00			
OUTROS SERVIÇOS DE TERCEIROS - PESSOA JURÍDICA		1 00	3.3.90.39.00	53.900,00			
SERVIÇOS DE TECNOLOGIA DA INFORMAÇÃO E COMUNICAÇÃO		1 00	3.3.90.40.00	37.150,00			
OBRIGAÇÕES TRIBUTÁRIAS E CONTRIBUTIVAS		1 00	3.3.90.47.00	19.030,00			
DESPESAS DE EXERCÍCIOS ANTERIORES		1 00	3.3.90.92.00	8.800,00			
INDENIZAÇÕES E RESTITUIÇÕES		1 00	3.3.90.93.00	11.000,00			
MODERNIZAÇÃO NO SIST. DE CADASTRO TRIBUTÁRIO E MOBILIÁRIO	04.129.0002.2319.0000						30.000,00
3 DESPESAS CORREN						30.000,00	
3 OUTRAS DESPESAS CORRENTES					30.000,00		
MATERIAL DE CONSUMO		1 00	3.3.90.30.00	5.500,00			
SERVIÇOS DE CONSULTORIA		1 00	3.3.90.35.00	11.000,00			
OUTROS SERVIÇOS DE TERCEIROS - PESSOA FÍSICA		1 00	3.3.90.36.00	2.500,00			
OUTROS SERVIÇOS DE TERCEIROS - PESSOA JURÍDICA		1 00	3.3.90.39.00	11.000,00			



PREF. MUN. DE OURILANDIA DO NORTE

AV. DAS NAÇÕES - CNPJ:22980643/0001-81

Orçamento Programa - Exercício de 2021

Page 8

QUADRO AUXILIAR DE DETALHAMENTO DA DESPESA

PODER	02	PODER EXECUTIVO
ORGÃO	02	PREFEITURA MUNICIPAL DE OURILANDIA DO NORTE
UNIDADE	04	SECRETARIA MUNICIPAL DA FAZENDA

Aplicacao Programada	Proj/Ativ	Finalidade	Categoria	Detalhada	TotalGrupo	Total Categ.	Total Func.
		F.R. - C.A.					

TOTAL						1.258.922,62	
-------	--	--	--	--	--	--------------	--

**PREF. MUN. DE OURILANDIA DO NORTE**

AV. DAS NAÇÕES - CNPJ:22980643/0001-81

Orçamento Programa - Exercício de 2021

Page 9

QUADRO AUXILIAR DE DETALHAMENTO DA DESPESA

PODER	02	PODER EXECUTIVO						
ORGÃO	02	PREFEITURA MUNICIPAL DE OURILANDIA DO NORTE						
UNIDADE	05	SECRETARIA MUNICIPAL DE AGRICULTURA, INDUSTRIA E COMERCIO						

Aplicacao Programada	Proj/Ativ	Finalidade	Categoria	Detalhada	TotalGrupo	Total Categ.	Total Func.
F.R. - C.A.							
AQ. DE EQUIP.E MAT. PERMANENTE-SEC AGRIC	20.122.0002.1035.0000						30.000,00
4 DESPESAS DE CAPIT						30.000,00	
4 INVESTIMENTOS					30.000,00		
EQUIPAMENTOS E MATERIAL PERMANENTE		1 00	4.4.90.52.00	30.000,00			
MANUT. DA SEC. MUN. DE AGRICULTURA, IND. E COMERCIO	20.122.0002.2021.0000						387.000,00
3 DESPESAS CORREN						387.000,00	
1 PESSOAL E ENCARGOS SOCIAIS					275.582,10		
CONTRATAÇÃO POR TEMPO DETERMINADO		1 00	3.1.90.04.00	97.332,60			
VENCIMENTOS E VANTAGENS FIXAS - PESSOAL CIVIL		1 00	3.1.90.11.00	125.950,00			
OBRIGAÇÕES PATRONAIS		1 00	3.1.90.13.00	26.449,50			
DESPESAS DE EXERCÍCIOS ANTERIORES		1 00	3.1.90.92.00	5.500,00			
INDENIZAÇÕES E RESTITUIÇÕES TRABALHISTAS		1 00	3.1.90.94.00	20.350,00			
3 OUTRAS DESPESAS CORRENTES					111.417,90		
DIÁRIAS - CIVIL		1 00	3.3.90.14.00	22.330,00			
MATERIAL DE CONSUMO		1 00	3.3.90.30.00	31.300,50			
PASSAGENS E DESPESAS COM LOCOMOÇÃO		1 00	3.3.90.33.00	3.300,00			
OUTROS SERVIÇOS DE TERCEIROS - PESSOA FÍSICA		1 00	3.3.90.36.00	13.787,40			
OUTROS SERVIÇOS DE TERCEIROS - PESSOA JURÍDICA		1 00	3.3.90.39.00	13.200,00			
SERVIÇOS DE TECNOLOGIA DA INFORMAÇÃO E COMUNICAÇÃO		1 00	3.3.90.40.00	11.000,00			
DESPESAS DE EXERCÍCIOS ANTERIORES		1 00	3.3.90.92.00	5.500,00			
INDENIZAÇÕES E RESTITUIÇÕES		1 00	3.3.90.93.00	11.000,00			
MANUTENÇÃO DA FEIRA DOS PRODUTORES RURAIS	20.605.0008.2252.0000						100.000,00
3 DESPESAS CORREN						100.000,00	
3 OUTRAS DESPESAS CORRENTES					100.000,00		
MATERIAL DE CONSUMO		1 00	3.3.90.30.00	33.000,00			
OUTROS SERVIÇOS DE TERCEIROS - PESSOA FÍSICA		1 00	3.3.90.36.00	23.000,00			
OUTROS SERVIÇOS DE TERCEIROS - PESSOA JURÍDICA		1 00	3.3.90.39.00	44.000,00			
IMPLANTAÇÃO DO PROJETO CASULO II e III	20.606.0008.1109.0000						100.000,00
4 DESPESAS DE CAPIT						100.000,00	
4 INVESTIMENTOS					100.000,00		
OBRAS E INSTALAÇÕES		2 40	4.4.90.51.00	50.000,00			
EQUIPAMENTOS E MATERIAL PERMANENTE		2 40	4.4.90.52.00	50.000,00			
APOIO TÉCNICO AOS PRODUTORES RURAIS	20.606.0008.2251.0000						50.000,00
3 DESPESAS CORREN						50.000,00	
3 OUTRAS DESPESAS CORRENTES					50.000,00		
MATERIAL DE CONSUMO		1 00	3.3.90.30.00	28.000,00			
SERVIÇOS DE CONSULTORIA		1 00	3.3.90.35.00	11.000,00			
OUTROS SERVIÇOS DE TERCEIROS - PESSOA FÍSICA		1 00	3.3.90.36.00	5.500,00			
OUTROS SERVIÇOS DE TERCEIROS - PESSOA JURÍDICA		1 00	3.3.90.39.00	5.500,00			
AQ. DE VEÍCULOS, UTILITÁRIO E MAQUINAS PESADAS	20.608.0008.1003.0000						1.250.000,00
4 DESPESAS DE CAPIT						1.250.000,00	
4 INVESTIMENTOS					1.250.000,00		
EQUIPAMENTOS E MATERIAL PERMANENTE		1 00	4.4.90.52.00	150.000,00			
EQUIPAMENTOS E MATERIAL PERMANENTE		2 40	4.4.90.52.00	1.100.000,00			
PISCICULTURA - C.DE REPRESAS NAS COLONIAS CAMPINHO, F. QUEIMADO, CASULO I, Q. BARRACOS, ONZE IRMÃOS, PA-UNIÃO, C.AMARELA	20.608.0008.1018.0000						260.000,00
4 DESPESAS DE CAPIT						260.000,00	

QUADRO AUXILIAR DE DETALHAMENTO DA DESPESA

PODER	02	PODER EXECUTIVO
ÓRGÃO	02	PREFEITURA MUNICIPAL DE OURILANDIA DO NORTE
UNIDADE	05	SECRETARIA MUNICIPAL DE AGRICULTURA, INDUSTRIA E COMERCIO

Aplicacao Programada	Proj/Ativ	Finalidade	Categoria	Detalhada	TotalGrupo	Total Categ.	Total Func.
		F.R. - C.A.					

PISCICULTURA - C.DE REPRESAS NAS COLONIAS	20.608.0008.1018.0000					260.000,00
CAMPINHO, F. QUEIMADO, CASULO I, Q. BARRACOS, ONZE IRMÃOS, PA-UNIÃO, C.AMARELA						
4 DESPESAS DE CAPITAL						260.000,00
4 INVESTIMENTOS						260.000,00
OBRAS E INSTALAÇÕES	1 00	4.4.90.51.00	260.000,00			

PERF. DE POÇOS ARTESIANO P/ PEQ. E MED. PROD. RURAIS		20.608.0008.1019.0000					50.000,00
4	DESPESAS DE CAPIT						50.000,00
4	INVESTIMENTOS					50.000,00	
	OBRAS E INSTALAÇÕES	1 00	4.4.90.51.00	50.000,00			

IMPLANTAÇÃO DO PROJETO CASULO II e III	20.608.0008.1109.0000				250.000,00
4 DESPESAS DE CAPITAL					250.000,00
4 INVESTIMENTOS					250.000,00
OBRAS E INSTALAÇÕES	1 00	4.4.90.51.00	100.000,00		
EQUIPAMENTOS E MATERIAL PERMANENTE	1 00	4.4.90.52.00	150.000,00		

FOMENTO A PISCICULTURA - ALEVINOS		20.608.0008.2023.0000				50.000,00	50.000,00
3	DESPESAS CORREN						
3	OUTRAS DESPESAS CORRENTES					50.000,00	
	MATERIAL DE CONSUMO	1	00	3.3.90.30.00	8.800,00		
	MATERIAL, BEM OU SERVIÇO PARA DISTRIBUIÇÃO GRATUITA	1	00	3.3.90.32.00	5.500,00		
	OUTROS SERVIÇOS DE TERCEIROS - PESSOA FÍSICA	1	00	3.3.90.36.00	4.400,00		
	OUTROS SERVIÇOS DE TERCEIROS – PESSOA JURÍDICA	1	00	3.3.90.39.00	31.300,00		

FOMENTO A PECUÁRIA EM GERAL		20.608.0008.2024.0000		100.000,00	
3	DESPESAS CORREN			100.000,00	
3	OUTRAS DESPESAS CORRENTES			100.000,00	
	MATERIAL DE CONSUMO	1	00	3.3.90.30.00	22.000,00
	MATERIAL, BEM OU SERVIÇO PARA DISTRIBUIÇÃO GRATUITA	1	00	3.3.90.32.00	22.000,00
	OUTROS SERVIÇOS DE TERCEIROS - PESSOA FÍSICA	1	00	3.3.90.36.00	22.000,00
	OUTROS SERVIÇOS DE TERCEIROS – PESSOA JURÍDICA	1	00	3.3.90.39.00	34.000,00

FOMENTO A PRODUÇÃO AGRÍCOLA/FORNECIMENTO DE INSUMOS AGRÍCOLAS		20.608.0008.2025.0000			80.000,00
3	DESPESAS CORREN				80.000,00
3	OUTRAS DESPESAS CORRENTES			80.000,00	
	MATERIAL DE CONSUMO	1 00	3.3.90.30.00	33.000,00	
	MATERIAL, BEM OU SERVIÇO PARA DISTRIBUIÇÃO GRATUITA	1 00	3.3.90.32.00	22.000,00	
	OUTROS SERVIÇOS DE TERCEIROS - PESSOA FÍSICA	1 00	3.3.90.36.00	11.000,00	
	OUTROS SERVIÇOS DE TERCEIROS – PESSOA JURÍDICA	1 00	3.3.90.39.00	14.000,00	

TOTAL	2.707.000,00
-------	--------------

**PREF. MUN. DE OURILANDIA DO NORTE**

AV. DAS NAÇÕES - CNPJ:22980643/0001-81

Orçamento Programa - Exercício de 2021

Page 11

QUADRO AUXILIAR DE DETALHAMENTO DA DESPESA

PODER	02	PODER EXECUTIVO						
ORGÃO	02	PREFEITURA MUNICIPAL DE OURILANDIA DO NORTE						
UNIDADE	06	SECRETARIA DE OBRAS E TRANSPORTES						

Aplicacao Programada	Proj/Ativ	Finalidade	Categoria	Detalhada	TotalGrupo	Total Categ.	Total Func.
F.R. - C.A.							
AQ. DE VEÍCULOS, UTILITÁRIO E MAQUINAS PESADAS	15.122.0002.1003.0000						680.000,00
4 DESPESAS DE CAPIT						680.000,00	
4 INVESTIMENTOS					680.000,00		
EQUIPAMENTOS E MATERIAL PERMANENTE		1 00	4.4.90.52.00	180.000,00			
EQUIPAMENTOS E MATERIAL PERMANENTE		2 40	4.4.90.52.00	500.000,00			
AQ. DE EQUIP. E MAT. PERMANENTE-SEC. OBRAS	15.122.0002.1031.0000						75.000,00
4 DESPESAS DE CAPIT						75.000,00	
4 INVESTIMENTOS					75.000,00		
EQUIPAMENTOS E MATERIAL PERMANENTE		1 00	4.4.90.52.00	75.000,00			
CONSTRUÇÃO E AMPLIAÇÃO/REF. DE PRÓPRIOS PÚBLICOS	15.122.0002.1039.0000						550.000,00
4 DESPESAS DE CAPIT						550.000,00	
4 INVESTIMENTOS					550.000,00		
OBRAS E INSTALAÇÕES		1 00	4.4.90.51.00	300.000,00			
OBRAS E INSTALAÇÕES		2 40	4.4.90.51.00	250.000,00			
AQUISIÇÃO DE IMÓVEIS E AREA PARA CONST. DO CEMITÉRIO E ATERRO CONTROLADO DO DISTRITO DO CAMPINHO	15.122.0002.1052.0000						150.000,00
4 DESPESAS DE CAPIT						150.000,00	
4 INVESTIMENTOS					150.000,00		
AQUISIÇÃO DE IMÓVEIS		1 00	4.4.90.61.00	150.000,00			
AQUISIÇÃO DE VEÍCULOS - SEC. DE OBRAS	15.122.0002.1065.0000						185.000,00
4 DESPESAS DE CAPIT						185.000,00	
4 INVESTIMENTOS					185.000,00		
EQUIPAMENTOS E MATERIAL PERMANENTE		1 00	4.4.90.52.00	185.000,00			
MANUTENÇÃO DE PRÓPRIOS PÚBLICOS EM GERAL	15.122.0002.2016.0000						350.000,00
3 DESPESAS CORREN						350.000,00	
3 OUTRAS DESPESAS CORRENTES					350.000,00		
MATERIAL DE CONSUMO		1 00	3.3.90.30.00	167.200,00			
OUTROS SERVIÇOS DE TERCEIROS - PESSOA FÍSICA		1 00	3.3.90.36.00	83.800,00			
OUTROS SERVIÇOS DE TERCEIROS - PESSOA JURÍDICA		1 00	3.3.90.39.00	74.067,25			
OBRIGAÇÕES TRIBUTÁRIAS E CONTRIBUTIVAS		1 00	3.3.90.47.00	24.932,75			
MANUTENÇÃO DE MAQUINAS E CAMINHÕES	15.122.0002.2027.0000						1.140.000,00
3 DESPESAS CORREN						1.140.000,00	
3 OUTRAS DESPESAS CORRENTES					1.140.000,00		
MATERIAL DE CONSUMO		1 00	3.3.90.30.00	616.400,00			
MATERIAL DE CONSUMO		1 00	3.3.90.30.00	50.600,00			
OUTROS SERVIÇOS DE TERCEIROS - PESSOA JURÍDICA		1 00	3.3.90.39.00	473.000,00			
MANUTENÇÃO DA SECRETARIA MUNICIPAL DE OBRAS	15.122.0002.2053.0000						2.300.000,00
3 DESPESAS CORREN						2.300.000,00	
1 PESSOAL E ENCARGOS SOCIAIS					1.550.629,30		
CONTRATAÇÃO POR TEMPO DETERMINADO		1 00	3.1.90.04.00	242.000,00			
VENCIMENTOS E VANTAGENS FIXAS - PESSOAL CIVIL		1 00	3.1.90.11.00	668.416,10			
OBRIGAÇÕES PATRONAIS		1 00	3.1.90.13.00	298.914,00			
DESPESAS DE EXERCÍCIOS ANTERIORES		1 00	3.1.90.92.00	4.400,00			
INDENIZAÇÕES E RESTITUIÇÕES TRABALHISTAS		1 00	3.1.90.94.00	336.899,20			

**PREF. MUN. DE OURILANDIA DO NORTE**

AV. DAS NAÇÕES - CNPJ:22980643/0001-81

Orçamento Programa - Exercício de 2021

Page 12

QUADRO AUXILIAR DE DETALHAMENTO DA DESPESA

PODER	02	PODER EXECUTIVO						
ORGÃO	02	PREFEITURA MUNICIPAL DE OURILANDIA DO NORTE						
UNIDADE	06	SECRETARIA DE OBRAS E TRANSPORTES						

Aplicacao Programada	Proj/Ativ	Finalidade	Categoria	Detalhada	TotalGrupo	Total Categ.	Total Func.
F.R. - C.A.							
MANUTENÇÃO DA SECRETARIA MUNICIPAL DE OBRAS	15.122.0002.2053.0000						2.300.000,00
3 DESPESAS CORREN						2.300.000,00	
3 OUTRAS DESPESAS CORRENTES					749.370,70		
DIÁRIAS - CIVIL	1 00	3.3.90.14.00	22.550,00				
MATERIAL DE CONSUMO	1 00	3.3.90.30.00	282.026,90				
PASSAGENS E DESPESAS COM LOCOMOÇÃO	1 00	3.3.90.33.00	13.200,00				
OUTROS SERVIÇOS DE TERCEIROS - PESSOA FÍSICA	1 00	3.3.90.36.00	51.189,60				
OUTROS SERVIÇOS DE TERCEIROS - PESSOA JURÍDICA	1 00	3.3.90.39.00	374.904,20				
DESPESAS DE EXERCÍCIOS ANTERIORES	1 00	3.3.90.92.00	5.500,00				
MANUTENÇÃO DO AEROPORTO MUNICIPAL	15.122.0002.2054.0000						40.000,00
3 DESPESAS CORREN						40.000,00	
3 OUTRAS DESPESAS CORRENTES					40.000,00		
MATERIAL DE CONSUMO	1 00	3.3.90.30.00	15.800,00				
OUTROS SERVIÇOS DE TERCEIROS - PESSOA FÍSICA	1 00	3.3.90.36.00	11.000,00				
OUTROS SERVIÇOS DE TERCEIROS - PESSOA JURÍDICA	1 00	3.3.90.39.00	13.200,00				
MANUTENÇÃO DO TERMINAL RODOVIÁRIO MUNICIPAL	15.122.0002.2055.0000						94.000,00
3 DESPESAS CORREN						94.000,00	
3 OUTRAS DESPESAS CORRENTES					94.000,00		
MATERIAL DE CONSUMO	1 00	3.3.90.30.00	19.800,00				
OUTROS SERVIÇOS DE TERCEIROS - PESSOA FÍSICA	1 00	3.3.90.36.00	23.600,00				
OUTROS SERVIÇOS DE TERCEIROS - PESSOA JURÍDICA	1 00	3.3.90.39.00	45.100,00				
OUTROS SERVIÇOS DE TERCEIROS - PESSOA JURÍDICA	1 00	3.3.90.39.00	5.500,00				
MANUTENÇÃO DO SETOR DE TRANSPORTES	15.122.0002.2057.0000						1.800.000,00
3 DESPESAS CORREN						1.800.000,00	
3 OUTRAS DESPESAS CORRENTES					1.800.000,00		
MATERIAL DE CONSUMO	1 00	3.3.90.30.00	1.580.330,00				
OUTROS SERVIÇOS DE TERCEIROS - PESSOA FÍSICA	1 00	3.3.90.36.00	134.200,00				
OUTROS SERVIÇOS DE TERCEIROS - PESSOA JURÍDICA	1 00	3.3.90.39.00	85.470,00				
CONSTRUÇÃO DE PONTE E PASSARELAS	15.451.0007.1038.0000						561.000,00
4 DESPESAS DE CAPIT						561.000,00	
4 INVESTIMENTOS					561.000,00		
OBRAS E INSTALAÇÕES	1 00	4.4.90.51.00	411.000,00				
OBRAS E INSTALAÇÕES	2 40	4.4.90.51.00	150.000,00				
CONSTRUÇÃO DE MEIO-FIOS E SARJETAS	15.451.0007.1040.0000						450.000,00
4 DESPESAS DE CAPIT						450.000,00	
4 INVESTIMENTOS					450.000,00		
OBRAS E INSTALAÇÕES	1 00	4.4.90.51.00	300.000,00				
OBRAS E INSTALAÇÕES	2 40	4.4.90.51.00	150.000,00				
PAVIMENTAÇÃO DE VIAS URBANAS	15.451.0007.1041.0000						5.600.000,00
4 DESPESAS DE CAPIT						5.600.000,00	
4 INVESTIMENTOS					5.600.000,00		
OBRAS E INSTALAÇÕES	1 00	4.4.90.51.00	700.000,00				
OBRAS E INSTALAÇÕES	1 32	4.4.90.51.00	1.000.000,00				
OBRAS E INSTALAÇÕES	2 40	4.4.90.51.00	2.900.000,00				
OBRAS E INSTALAÇÕES	2 45	4.4.90.51.00	1.000.000,00				
CONSTRUÇÃO DE PRAÇA PÚBLICA MUNICIPAL EM FRENTE AO TERMINAL RODOVIÁRIO ENGº SALOMÃO	15.451.0007.1069.0000						200.000,00

**PREF. MUN. DE OURILANDIA DO NORTE**

AV. DAS NAÇÕES - CNPJ:22980643/0001-81

Orçamento Programa - Exercício de 2021

Page 13

QUADRO AUXILIAR DE DETALHAMENTO DA DESPESA

PODER	02	PODER EXECUTIVO						
ORGÃO	02	PREFEITURA MUNICIPAL DE OURILANDIA DO NORTE						
UNIDADE	06	SECRETARIA DE OBRAS E TRANSPORTES						

Aplicacao Programada	Proj/Ativ	Finalidade	Categoria	Detalhada	TotalGrupo	Total Categ.	Total Func.
F.R. - C.A.							
LOPES JUNIOR							
4	4	DESPESAS DE CAPIT				200.000,00	200.000,00
	4	INVESTIMENTOS				200.000,00	
		OBRAS E INSTALAÇÕES	1	00	4.4.90.51.00	50.000,00	
		OBRAS E INSTALAÇÕES	2	40	4.4.90.51.00	150.000,00	
REVITALIZAÇÃO DE PRAÇAS PÚBLICAS							
		15.451.0007.1072.0000					100.000,00
4	4	DESPESAS DE CAPIT				100.000,00	100.000,00
	4	INVESTIMENTOS				100.000,00	
		OBRAS E INSTALAÇÕES	1	00	4.4.90.51.00	30.000,00	
		OBRAS E INSTALAÇÕES	2	40	4.4.90.51.00	70.000,00	
OUTRAS OBRAS DE INFRA-ESTRUTURA							
		15.451.0007.1074.0000					240.000,00
4	4	DESPESAS DE CAPIT				240.000,00	240.000,00
	4	INVESTIMENTOS				240.000,00	
		OBRAS E INSTALAÇÕES	1	00	4.4.90.51.00	40.000,00	
		OBRAS E INSTALAÇÕES	2	40	4.4.90.51.00	100.000,00	
		OBRAS E INSTALAÇÕES	2	45	4.4.90.51.00	100.000,00	
PAVIMENTAÇÃO DE VIAS URBANAS DO DISTRITO DE CAMPINHO							
		15.451.0007.1115.0000					400.000,00
4	4	DESPESAS DE CAPIT				400.000,00	400.000,00
	4	INVESTIMENTOS				400.000,00	
		OBRAS E INSTALAÇÕES	2	40	4.4.90.51.00	200.000,00	
		OBRAS E INSTALAÇÕES	2	45	4.4.90.51.00	200.000,00	
PAVIMENTAÇÃO DE VIAS URBANAS DA VILA FOGÃO QUEIMADO							
		15.451.0007.1116.0000					200.000,00
4	4	DESPESAS DE CAPIT				200.000,00	200.000,00
	4	INVESTIMENTOS				200.000,00	
		OBRAS E INSTALAÇÕES	2	40	4.4.90.51.00	100.000,00	
		OBRAS E INSTALAÇÕES	2	45	4.4.90.51.00	100.000,00	
OPERAÇÃO TAPA BURACO NAS AVENIDAS E RUAS DA CIDADE							
		15.451.0007.2051.0000					2.160.000,00
3	3	DESPESAS CORREN				2.160.000,00	2.160.000,00
	3	OUTRAS DESPESAS CORRENTES				2.160.000,00	
		MATERIAL DE CONSUMO	1	00	3.3.90.30.00	550.000,00	
		OUTROS SERVIÇOS DE TERCEIROS - PESSOA FÍSICA	1	00	3.3.90.36.00	330.000,00	
		OUTROS SERVIÇOS DE TERCEIROS - PESSOA JURÍDICA	1	00	3.3.90.39.00	32.450,00	
		OUTROS SERVIÇOS DE TERCEIROS - PESSOA JURÍDICA	1	00	3.3.90.39.00	1.247.550,00	
CALÇADA E FOSSA PARA TODOS							
		15.451.0007.2365.0000					300.000,00
3	3	DESPESAS CORREN				300.000,00	300.000,00
	3	OUTRAS DESPESAS CORRENTES				300.000,00	
		MATERIAL, BEM OU SERVIÇO PARA DISTRIBUIÇÃO GRATUITA	1	00	3.3.90.32.00	300.000,00	
REVITALIZAÇÃO DO CEMITÉRIO MUNICIPAL/CONSTRUÇÃO DO VELÓRIO PÚBLICO MUNICIPAL							
		15.452.0007.1006.0000					180.000,00
4	4	DESPESAS DE CAPIT				180.000,00	180.000,00
	4	INVESTIMENTOS				180.000,00	
		OBRAS E INSTALAÇÕES	1	00	4.4.90.51.00	180.000,00	
MANUTENÇÃO DO CEMITÉRIO MUNICIPAL							
		15.452.0007.2017.0000					50.000,00
3	3	DESPESAS CORREN				50.000,00	50.000,00

**PREF. MUN. DE OURILANDIA DO NORTE**

AV. DAS NAÇÕES - CNPJ:22980643/0001-81

Orçamento Programa - Exercício de 2021

Page 14

QUADRO AUXILIAR DE DETALHAMENTO DA DESPESA

PODER	02	PODER EXECUTIVO						
ORGÃO	02	PREFEITURA MUNICIPAL DE OURILANDIA DO NORTE						
UNIDADE	06	SECRETARIA DE OBRAS E TRANSPORTES						

Aplicacao Programada	Proj/Ativ	Finalidade	Categoria	Detalhada	TotalGrupo	Total Categ.	Total Func.
F.R. - C.A.							
MANUTENÇÃO DO CEMITÉRIO MUNICIPAL	15.452.0007.2017.0000						50.000,00
3 DESPESAS CORREN						50.000,00	
3 OUTRAS DESPESAS CORRENTES					50.000,00		
MATERIAL DE CONSUMO		1 00	3.3.90.30.00	30.200,00			
OUTROS SERVIÇOS DE TERCEIROS - PESSOA FÍSICA		1 00	3.3.90.36.00	8.800,00			
OUTROS SERVIÇOS DE TERCEIROS - PESSOA JURÍDICA		1 00	3.3.90.39.00	11.000,00			
MANUTENÇÃO DAS ATIVIDADES DE ILUMINAÇÃO PÚBLICA	15.452.0007.2056.0000						970.000,00
3 DESPESAS CORREN						970.000,00	
3 OUTRAS DESPESAS CORRENTES					970.000,00		
MATERIAL DE CONSUMO		1 00	3.3.90.30.00	300.980,00			
OUTROS SERVIÇOS DE TERCEIROS - PESSOA FÍSICA		1 00	3.3.90.36.00	55.000,00			
OUTROS SERVIÇOS DE TERCEIROS - PESSOA JURÍDICA		1 00	3.3.90.39.00	589.820,00			
DESPESAS DE EXERCÍCIOS ANTERIORES		1 00	3.3.90.92.00	24.200,00			
MANUTENÇÃO DO TRÂNSITO MUNICIPAL	15.453.0002.2145.0000						120.000,00
3 DESPESAS CORREN						120.000,00	
3 OUTRAS DESPESAS CORRENTES					120.000,00		
MATERIAL DE CONSUMO		1 00	3.3.90.30.00	27.500,00			
OUTROS SERVIÇOS DE TERCEIROS - PESSOA FÍSICA		1 00	3.3.90.36.00	37.500,00			
OUTROS SERVIÇOS DE TERCEIROS - PESSOA JURÍDICA		1 00	3.3.90.39.00	55.000,00			
CONSTRUÇÃO E AMPL. DA REDE DE ENERGIA ELÉT. RURAL	15.752.0007.1015.0000						1.000.000,00
4 DESPESAS DE CAPITAL						1.000.000,00	
4 INVESTIMENTOS					1.000.000,00		
OBRAS E INSTALAÇÕES		1 00	4.4.90.51.00	500.000,00			
OBRAS E INSTALAÇÕES		2 40	4.4.90.51.00	500.000,00			
CONST. E AMPL. DA REDE ENERGIA ELÉTRICA ZONA URBANA	15.752.0007.1046.0000						340.000,00
4 DESPESAS DE CAPITAL						340.000,00	
4 INVESTIMENTOS					340.000,00		
OBRAS E INSTALAÇÕES		1 00	4.4.90.51.00	50.000,00			
OBRAS E INSTALAÇÕES		2 40	4.4.90.51.00	290.000,00			
CONSTRUÇÃO DE PONTES E PONTILHÕES - Z. RURAL	15.782.0007.1036.0000						751.830,09
4 DESPESAS DE CAPITAL						751.830,09	
4 INVESTIMENTOS					751.830,09		
OBRAS E INSTALAÇÕES		1 00	4.4.90.51.00	601.830,09			
OBRAS E INSTALAÇÕES		2 40	4.4.90.51.00	150.000,00			
ABERTURA, RECUPERAÇÃO E AMPL. DE ESTRADAS VICINAIS	15.782.0007.1047.0000						7.250.000,00
4 DESPESAS DE CAPITAL						7.250.000,00	
4 INVESTIMENTOS					7.250.000,00		
OBRAS E INSTALAÇÕES		1 00	4.4.90.51.00	1.000.000,00			
OBRAS E INSTALAÇÕES		2 40	4.4.90.51.00	5.250.000,00			
OBRAS E INSTALAÇÕES		2 45	4.4.90.51.00	1.000.000,00			
OPERAÇÃO TAPA BURACO NAS ESTRADAS VICINAIS	15.782.0007.2052.0000						3.000.000,00
3 DESPESAS CORREN						3.000.000,00	

**PREF. MUN. DE OURILANDIA DO NORTE**

AV. DAS NAÇÕES - CNPJ:22980643/0001-81

Orçamento Programa - Exercício de 2021

Page 15

QUADRO AUXILIAR DE DETALHAMENTO DA DESPESA

PODER	02	PODER EXECUTIVO
ORGÃO	02	PREFEITURA MUNICIPAL DE OURILANDIA DO NORTE
UNIDADE	06	SECRETARIA DE OBRAS E TRANSPORTES

Aplicacao Programada	Proj/Ativ	Finalidade	Categoria	Detalhada	TotalGrupo	Total Categ.	Total Func.
		F.R. - C.A.					

OPERAÇÃO TAPA BURACO NAS ESTRADAS VICINAIS	15.782.0007.2052.0000						3.000.000,00
3 DESPESAS CORREN						3.000.000,00	
3 OUTRAS DESPESAS CORRENTES					3.000.000,00		
MATERIAL DE CONSUMO		1 00	3.3.90.30.00	660.000,00			
MATERIAL DE CONSUMO		1 00	3.3.90.30.00	1.570.000,00			
OUTROS SERVIÇOS DE TERCEIROS - PESSOA FÍSICA		1 00	3.3.90.36.00	660.000,00			
OUTROS SERVIÇOS DE TERCEIROS – PESSOA JURÍDICA		1 00	3.3.90.39.00	110.000,00			

TOTAL							31.236.830,09
-------	--	--	--	--	--	--	---------------

**PREF. MUN. DE OURILANDIA DO NORTE**

AV. DAS NAÇÕES - CNPJ:22980643/0001-81

Orçamento Programa - Exercício de 2021

Page 16

QUADRO AUXILIAR DE DETALHAMENTO DA DESPESA

PODER	02	PODER EXECUTIVO
ORGÃO	02	PREFEITURA MUNICIPAL DE OURILANDIA DO NORTE
UNIDADE	07	CONTROLADORIA GERAL DO MUNICIPIO

Aplicacao Programada	Proj/Ativ	Finalidade	Categoria	Detalhada	TotalGrupo	Total Categ.	Total Func.
F.R. - C.A.							

AQUISIÇÃO DE EQUIPAMENTOS E MAT. PERMANENTES	04.124.0002.1055.0000						20.000,00
--	-----------------------	--	--	--	--	--	-----------

4	DESPESAS DE CAPI					20.000,00	
---	------------------	--	--	--	--	-----------	--

4	INVESTIMENTOS				20.000,00		
---	---------------	--	--	--	-----------	--	--

	EQUIPAMENTOS E MATERIAL PERMANENTE	1	00	4.4.90.52.00	20.000,00		
--	------------------------------------	---	----	--------------	-----------	--	--

MANUTENÇÃO DAS ATIVIDADES DO CONTROLE INTERNO	04.124.0002.2111.0000						150.000,00
---	-----------------------	--	--	--	--	--	------------

3	DESPESAS CORREN						150.000,00
---	-----------------	--	--	--	--	--	------------

1	PESSOAL E ENCARGOS SOCIAIS				16.500,00		
---	----------------------------	--	--	--	-----------	--	--

	VENCIMENTOS E VANTAGENS FIXAS - PESSOAL CIVIL	1	00	3.1.90.11.00	5.500,00		
--	---	---	----	--------------	----------	--	--

	OBRIGAÇÕES PATRONAIS	1	00	3.1.90.13.00	11.000,00		
--	----------------------	---	----	--------------	-----------	--	--

3	OUTRAS DESPESAS CORRENTES					133.500,00	
---	---------------------------	--	--	--	--	------------	--

	DIÁRIAS - CIVIL	1	00	3.3.90.14.00	5.500,00		
--	-----------------	---	----	--------------	----------	--	--

	MATERIAL DE CONSUMO	1	00	3.3.90.30.00	40.000,00		
--	---------------------	---	----	--------------	-----------	--	--

	SERVIÇOS DE CONSULTORIA	1	00	3.3.90.35.00	44.000,00		
--	-------------------------	---	----	--------------	-----------	--	--

	OUTROS SERVIÇOS DE TERCEIROS - PESSOA FÍSICA	1	00	3.3.90.36.00	16.500,00		
--	--	---	----	--------------	-----------	--	--

	OUTROS SERVIÇOS DE TERCEIROS - PESSOA JURÍDICA	1	00	3.3.90.39.00	16.500,00		
--	--	---	----	--------------	-----------	--	--

	INDENIZAÇÕES E RESTITUIÇÕES	1	00	3.3.90.93.00	11.000,00		
--	-----------------------------	---	----	--------------	-----------	--	--

TOTAL							170.000,00
-------	--	--	--	--	--	--	------------

QUADRO AUXILIAR DE DETALHAMENTO DA DESPESA

PODER	02	PODER EXECUTIVO
ÓRGÃO	02	PREFEITURA MUNICIPAL DE OURILANDIA DO NORTE
UNIDADE	09	SECRETARIA MUN. DE PLANEJAMENTO E URBANISMO

Aplicacao Programada	Proj/Ativ	Finalidade	Categoria	Detalhada	TotalGrupo	Total Categ.	Total Func.
F.R. - C.A.							
AQUISIÇÃO DE EQUIP. E MAT. PERMANENTES - SEPLAN	04.121.0002.1079.0000						20.000,00
4 DESPESAS DE CAPIT						20.000,00	
4 INVESTIMENTOS					20.000,00		
EQUIPAMENTOS E MATERIAL PERMANENTE		1 00	4.4.90.52.00	20.000,00			
MANUTENÇÃO DA SECRETARIA MUNICIPAL DE PLANEJAMENTO	04.121.0002.2131.0000						200.000,00
3 DESPESAS CORREN						200.000,00	
1 PESSOAL E ENCARGOS SOCIAIS					92.750,00		
CONTRATAÇÃO POR TEMPO DETERMINADO		1 00	3.1.90.04.00	45.000,00			
VENCIMENTOS E VANTAGENS FIXAS - PESSOAL CIVIL		1 00	3.1.90.11.00	45.000,00			
INDENIZAÇÕES E RESTITUIÇÕES TRABALHISTAS		1 00	3.1.90.94.00	2.750,00			
3 OUTRAS DESPESAS CORRENTES					107.250,00		
DIÁRIAS - CIVIL		1 00	3.3.90.14.00	17.930,00			
MATERIAL DE CONSUMO		1 00	3.3.90.30.00	12.100,00			
PASSAGENS E DESPESAS COM LOCOMOÇÃO		1 00	3.3.90.33.00	6.050,00			
SERVIÇOS DE CONSULTORIA		1 00	3.3.90.35.00	39.050,00			
OUTROS SERVIÇOS DE TERCEIROS - PESSOA FÍSICA		1 00	3.3.90.36.00	27.500,00			
OUTROS SERVIÇOS DE TERCEIROS – PESSOA JURÍDICA		1 00	3.3.90.39.00	4.620,00			
ELABORAÇÃO DE PROJETO BÁSICO E EXECUTIVO DE ENG.	04.121.0002.2324.0000						100.000,00
3 DESPESAS CORREN						100.000,00	
3 OUTRAS DESPESAS CORRENTES					100.000,00		
MATERIAL DE CONSUMO		1 00	3.3.90.30.00	12.100,00			
SERVIÇOS DE CONSULTORIA		1 00	3.3.90.35.00	24.200,00			
OUTROS SERVIÇOS DE TERCEIROS - PESSOA FÍSICA		1 00	3.3.90.36.00	51.600,00			
OUTROS SERVIÇOS DE TERCEIROS – PESSOA JURÍDICA		1 00	3.3.90.39.00	12.100,00			
ELABORAÇÃO E REVISÃO DE PROJ. E PLANOS MUNICIPAIS	04.121.0002.2325.0000						50.000,00
3 DESPESAS CORREN						50.000,00	
3 OUTRAS DESPESAS CORRENTES					50.000,00		
MATERIAL DE CONSUMO		1 00	3.3.90.30.00	6.000,00			
SERVIÇOS DE CONSULTORIA		1 00	3.3.90.35.00	11.000,00			
OUTROS SERVIÇOS DE TERCEIROS - PESSOA FÍSICA		1 00	3.3.90.36.00	11.000,00			
OUTROS SERVIÇOS DE TERCEIROS – PESSOA JURÍDICA		1 00	3.3.90.39.00	22.000,00			
TOTAL							370.000,00

**PREF. MUN. DE OURILANDIA DO NORTE**

AV. DAS NAÇÕES - CNPJ:22980643/0001-81

Orçamento Programa - Exercício de 2021

Page 18

QUADRO AUXILIAR DE DETALHAMENTO DA DESPESA

PODER	02	PODER EXECUTIVO						
ORGÃO	02	PREFEITURA MUNICIPAL DE OURILANDIA DO NORTE						
UNIDADE	10	SECRETARIA MUNICIPAL DE SANEAMENTO						

Aplicacao Programada	Proj/Ativ	Finalidade	Categoria	Detalhada	TotalGrupo	Total Categ.	Total Func.
F.R. - C.A.							
AQ. DE VEÍCULOS, UTILITÁRIO E MAQUINAS PESADAS	17.122.0002.1003.0000						450.000,00
4 DESPESAS DE CAPIT						450.000,00	
4 INVESTIMENTOS					450.000,00		
EQUIPAMENTOS E MATERIAL PERMANENTE		1 00	4.4.90.52.00	50.000,00			
EQUIPAMENTOS E MATERIAL PERMANENTE		2 40	4.4.90.52.00	400.000,00			
AQ. DE EQUIPAMENTOS E MAT. PERMANENTES- SEC. SANEAMENTO	17.122.0002.1091.0000						200.000,00
4 DESPESAS DE CAPIT						200.000,00	
4 INVESTIMENTOS					200.000,00		
EQUIPAMENTOS E MATERIAL PERMANENTE		1 00	4.4.90.52.00	200.000,00			
MANUTENÇÃO DA SEC. MUN. DE SANEAMENTO	17.122.0002.2138.0000						1.993.000,00
3 DESPESAS CORREN						1.993.000,00	
1 PESSOAL E ENCARGOS SOCIAIS					1.148.035,00		
CONTRATAÇÃO POR TEMPO DETERMINADO		1 00	3.1.90.04.00	468.132,88			
VENCIMENTOS E VANTAGENS FIXAS - PESSOAL CIVIL		1 00	3.1.90.11.00	352.224,40			
OBRIGAÇÕES PATRONAIS		1 00	3.1.90.13.00	73.967,12			
DESPESAS DE EXERCÍCIOS ANTERIORES		1 00	3.1.90.92.00	57.200,00			
INDENIZAÇÕES E RESTITUIÇÕES TRABALHISTAS		1 00	3.1.90.94.00	196.510,60			
3 OUTRAS DESPESAS CORRENTES					844.965,00		
DIÁRIAS - CIVIL		1 00	3.3.90.14.00	52.800,00			
MATERIAL DE CONSUMO		1 00	3.3.90.30.00	206.250,00			
PASSAGENS E DESPESAS COM LOCOMOÇÃO		1 00	3.3.90.33.00	170.500,00			
OUTROS SERVIÇOS DE TERCEIROS - PESSOA FÍSICA		1 00	3.3.90.36.00	56.815,00			
OUTROS SERVIÇOS DE TERCEIROS – PESSOA JURÍDICA		1 00	3.3.90.39.00	59.400,00			
INDENIZAÇÕES E RESTITUIÇÕES		1 00	3.3.90.93.00	299.200,00			
MANUTENÇÃO DOS SERVIÇOS DE LIMPEZA PÚBLICA	17.452.0007.2137.0000						300.000,00
3 DESPESAS CORREN						300.000,00	
3 OUTRAS DESPESAS CORRENTES					300.000,00		
MATERIAL DE CONSUMO		1 00	3.3.90.30.00	84.700,00			
OUTROS SERVIÇOS DE TERCEIROS - PESSOA FÍSICA		1 00	3.3.90.36.00	111.100,00			
OUTROS SERVIÇOS DE TERCEIROS – PESSOA JURÍDICA		1 00	3.3.90.39.00	104.200,00			
MANUTENÇÃO DO DEPARTAMENTO DE ÁGUA	17.512.0002.2140.0000						600.000,00
3 DESPESAS CORREN						600.000,00	
1 PESSOAL E ENCARGOS SOCIAIS					306.900,00		
CONTRATAÇÃO POR TEMPO DETERMINADO		1 00	3.1.90.04.00	17.600,00			
VENCIMENTOS E VANTAGENS FIXAS - PESSOAL CIVIL		1 00	3.1.90.11.00	179.300,00			
OBRIGAÇÕES PATRONAIS		1 00	3.1.90.13.00	37.653,00			
INDENIZAÇÕES E RESTITUIÇÕES TRABALHISTAS		1 00	3.1.90.94.00	72.347,00			
3 OUTRAS DESPESAS CORRENTES					293.100,00		
MATERIAL DE CONSUMO		1 00	3.3.90.30.00	86.300,00			
OUTROS SERVIÇOS DE TERCEIROS - PESSOA FÍSICA		1 00	3.3.90.36.00	25.850,00			
OUTROS SERVIÇOS DE TERCEIROS – PESSOA JURÍDICA		1 00	3.3.90.39.00	180.950,00			
SISTEMA DE ESGOTAMENTO SANITÁRIO	17.512.0007.1082.0000						150.000,00
4 DESPESAS DE CAPIT						150.000,00	
4 INVESTIMENTOS					150.000,00		
OBRAS E INSTALAÇÕES		1 00	4.4.90.51.00	50.000,00			
OBRAS E INSTALAÇÕES		2 40	4.4.90.51.00	100.000,00			
IMPLANTAÇÃO DE GALERIAS DE ÁGUAS PLUVIAIS	17.512.0007.1083.0000						200.000,00
4 DESPESAS DE CAPIT						200.000,00	

**PREF. MUN. DE OURILANDIA DO NORTE**

AV. DAS NAÇÕES - CNPJ:22980643/0001-81

Orçamento Programa - Exercício de 2021

Page 19

QUADRO AUXILIAR DE DETALHAMENTO DA DESPESA

PODER	02	PODER EXECUTIVO
ORGÃO	02	PREFEITURA MUNICIPAL DE OURILANDIA DO NORTE
UNIDADE	10	SECRETARIA MUNICIPAL DE SANEAMENTO

Aplicacao Programada	Proj/Ativ	Finalidade	Categoria	Detalhada	TotalGrupo	Total Categ.	Total Func.
F.R. - C.A.							

IMPLANTAÇÃO DE GALERIAS DE ÁGUAS PLUVIAIS	17.512.0007.1083.0000						200.000,00
4 DESPESAS DE CAPITAL						200.000,00	
4 INVESTIMENTOS					200.000,00		
OBRAS E INSTALAÇÕES		1 00	4.4.90.51.00	100.000,00			
OBRAS E INSTALAÇÕES		2 40	4.4.90.51.00	100.000,00			

AQUISIÇÃO DE ÁREA DESTINADA À CAPTAÇÃO DE ÁGUA	17.512.0007.1084.0000						100.000,00
4 DESPESAS DE CAPITAL						100.000,00	
4 INVESTIMENTOS					100.000,00		
OBRAS E INSTALAÇÕES		1 00	4.4.90.51.00	100.000,00			

CONSTRUÇÃO DE SISTEMA COLETA E TRAT.DE ESGOTOS	17.512.0007.1085.0000						350.000,00
4 DESPESAS DE CAPITAL						350.000,00	
4 INVESTIMENTOS					350.000,00		
OBRAS E INSTALAÇÕES		1 00	4.4.90.51.00	100.000,00			
OBRAS E INSTALAÇÕES		2 40	4.4.90.51.00	250.000,00			

CONSTRUÇÃO DE SISTEMA DE ABASTECIMENTO DE ÁGUA	17.512.0007.1086.0000						4.200.000,00
4 DESPESAS DE CAPITAL						4.200.000,00	
4 INVESTIMENTOS					4.200.000,00		
OBRAS E INSTALAÇÕES		1 00	4.4.90.51.00	100.000,00			
OBRAS E INSTALAÇÕES		2 40	4.4.90.51.00	4.100.000,00			

CONSTRUÇÃO DO ATERRO SANITÁRIO	17.512.0007.1104.0000						200.000,00
4 DESPESAS DE CAPITAL						200.000,00	
4 INVESTIMENTOS					200.000,00		
OBRAS E INSTALAÇÕES		1 00	4.4.90.51.00	100.000,00			
OBRAS E INSTALAÇÕES		2 50	4.4.90.51.00	100.000,00			

TOTAL							8.743.000,00
-------	--	--	--	--	--	--	--------------

**PREF. MUN. DE OURILANDIA DO NORTE**

AV. DAS NAÇÕES - CNPJ:22980643/0001-81

Orçamento Programa - Exercício de 2021

Page 20

QUADRO AUXILIAR DE DETALHAMENTO DA DESPESA

PODER	02	PODER EXECUTIVO
ORGÃO	02	PREFEITURA MUNICIPAL DE OURILANDIA DO NORTE
UNIDADE	11	PROCURADORIA GERAL DO MUNICÍPIO

Aplicacao Programada	Proj/Ativ	Finalidade	Categoria	Detalhada	TotalGrupo	Total Categ.	Total Func.
F.R. - C.A.							
AQUISIÇÃO DE EQUIPAMENTOS E MAT. PERMANENTES	03.092.0002.1055.0000						10.000,00
4 DESPESAS DE CAPITAL						10.000,00	
4 INVESTIMENTOS					10.000,00		
EQUIPAMENTOS E MATERIAL PERMANENTE		1 00	4.4.90.52.00	10.000,00			
MANUTENÇÃO DA PROCURADORIA DO MUNICÍPIO	03.092.0002.2149.0000						300.000,00
3 DESPESAS CORRENTES						300.000,00	
1 PESSOAL E ENCARGOS SOCIAIS					142.450,00		
VENCIMENTOS E VANTAGENS FIXAS - PESSOAL CIVIL		1 00	3.1.90.11.00	80.850,00			
OBRIGAÇÕES PATRONAIS		1 00	3.1.90.13.00	33.000,00			
INDENIZAÇÕES E RESTITUIÇÕES TRABALHISTAS		1 00	3.1.90.94.00	28.600,00			
3 OUTRAS DESPESAS CORRENTES					157.550,00		
DIÁRIAS - CIVIL		1 00	3.3.90.14.00	18.700,00			
MATERIAL DE CONSUMO		1 00	3.3.90.30.00	14.000,00			
PASSAGENS E DESPESAS COM LOCOMOÇÃO		1 00	3.3.90.33.00	5.500,00			
SERVIÇOS DE CONSULTORIA		1 00	3.3.90.35.00	88.000,00			
OUTROS SERVIÇOS DE TERCEIROS - PESSOA FÍSICA		1 00	3.3.90.36.00	1.100,00			
OUTROS SERVIÇOS DE TERCEIROS - PESSOA JURÍDICA		1 00	3.3.90.39.00	16.500,00			
DESPESAS DE EXERCÍCIOS ANTERIORES		1 00	3.3.90.92.00	5.500,00			
DESPESAS DE EXERCÍCIOS ANTERIORES		1 00	3.3.90.92.00	8.250,00			
TOTAL							310.000,00

**PREF. MUN. DE OURILANDIA DO NORTE**

AV. DAS NAÇÕES - CNPJ:22980643/0001-81

Orçamento Programa - Exercício de 2021

Page 21

QUADRO AUXILIAR DE DETALHAMENTO DA DESPESA

PODER	02	PODER EXECUTIVO						
ORGÃO	02	PREFEITURA MUNICIPAL DE OURILANDIA DO NORTE						
UNIDADE	12	SECRETARIA MUNICIPAL DE FINANÇAS						

Aplicacao Programada	Proj/Ativ	Finalidade	Categoria	Detalhada	TotalGrupo	Total Categ.	Total Func.
F.R. - C.A.							
AQUISIÇÃO DE EQUIPAMENTOS E MAT. PERMANENTES	04.123.0002.1055.0000						15.000,00
4 DESPESAS DE CAPI						15.000,00	
4 INVESTIMENTOS					15.000,00		
EQUIPAMENTOS E MATERIAL PERMANENTE		1 00	4.4.90.52.00	15.000,00			
MANUTENÇÃO DA SEC. MUN. DE FINANÇAS	04.123.0002.2150.0000						1.770.000,00
3 DESPESAS CORREN						1.770.000,00	
1 PESSOAL E ENCARGOS SOCIAIS					1.323.221,58		
CONTRATAÇÃO POR TEMPO DETERMINADO		1 00	3.1.90.04.00	425.533,58			
VENCIMENTOS E VANTAGENS FIXAS - PESSOAL CIVIL		1 00	3.1.90.11.00	842.138,00			
DESPESAS DE EXERCÍCIOS ANTERIORES		1 00	3.1.90.92.00	12.100,00			
DESPESAS DE EXERCÍCIOS ANTERIORES		1 00	3.1.90.92.00	33.550,00			
INDENIZAÇÕES E RESTITUIÇÕES TRABALHISTAS		1 00	3.1.90.94.00	9.900,00			
3 OUTRAS DESPESAS CORRENTES					446.778,42		
DIÁRIAS - CIVIL		1 00	3.3.90.14.00	11.000,00			
DIÁRIAS - CIVIL		1 00	3.3.90.14.00	6.746,74			
MATERIAL DE CONSUMO		1 00	3.3.90.30.00	12.100,00			
PASSAGENS E DESPESAS COM LOCOMOÇÃO		1 00	3.3.90.33.00	6.050,00			
SERVIÇOS DE CONSULTORIA		1 00	3.3.90.35.00	308.000,00			
OUTROS SERVIÇOS DE TERCEIROS - PESSOA FÍSICA		1 00	3.3.90.36.00	5.412,00			
OUTROS SERVIÇOS DE TERCEIROS - PESSOA JURÍDICA		1 00	3.3.90.39.00	55.000,00			
OUTROS SERVIÇOS DE TERCEIROS - PESSOA JURÍDICA		1 00	3.3.90.39.00	5.500,00			
SERVIÇOS DE TECNOLOGIA DA INFORMAÇÃO E COMUNICAÇÃO		1 00	3.3.90.40.00	11.000,00			
OBRIGAÇÕES TRIBUTÁRIAS E CONTRIBUTIVAS		1 00	3.3.90.47.00	12.769,68			
DESPESAS DE EXERCÍCIOS ANTERIORES		1 00	3.3.90.92.00	2.200,00			
INDENIZAÇÕES E RESTITUIÇÕES		1 00	3.3.90.93.00	11.000,00			
JUROS E ENCARGOS FINANCEIROS E OUTRAS DIVIDAS	28.843.0000.9027.0000						60.000,00
3 DESPESAS CORREN						60.000,00	
2 JUROS E ENCARGOS DA DÍVIDA					60.000,00		
JUROS SOBRE A DÍVIDA POR CONTRATO		1 00	3.2.90.21.00	30.000,00			
OUTROS ENCARGOS SOBRE A DÍVIDA POR CONTRATO		1 00	3.2.90.22.00	30.000,00			
AMORTIZAÇÃO DA DÍVIDA CONTRATADA	28.843.0000.9029.0000						600.000,00
4 DESPESAS DE CAPI						600.000,00	
6 AMORTIZAÇÃO DA DÍVIDA					600.000,00		
PRINCIPAL DA DÍVIDA CONTRATUAL RESGATADO		1 00	4.6.90.71.00	600.000,00			
CUMPRIMENTO DE PRECATÓRIOS	28.846.0000.9025.0000						60.000,00
3 DESPESAS CORREN						60.000,00	
3 OUTRAS DESPESAS CORRENTES					60.000,00		
SENTENÇAS JUDICIAIS		1 00	3.3.90.91.00	60.000,00			
ENCARGOS COM O PASEP	28.846.0000.9026.0000						750.000,00
3 DESPESAS CORREN						750.000,00	
3 OUTRAS DESPESAS CORRENTES					750.000,00		
OBRIGAÇÕES TRIBUTÁRIAS E CONTRIBUTIVAS		1 00	3.3.90.47.00	750.000,00			
TOTAL							3.255.000,00

QUADRO AUXILIAR DE DETALHAMENTO DA DESPESA

PODER	02	PODER EXECUTIVO
ORGÃO	02	PREFEITURA MUNICIPAL DE OURILANDIA DO NORTE
UNIDADE	13	SECRETARIA MUNICIPAL DE CONSCIENTIZAÇÃO

Aplicacao Programada	Proj/Ativ	Finalidade	Categoria	Detalhada	TotalGrupo	Total Categ.	Total Func.
F.R. - C.A.							
AQUISIÇÃO DE EQUIPAMENTOS E MAT. PERMANENTES	04.122.0002.1055.0000						10.000,00
4 DESPESAS DE CAPIT						10.000,00	
4 INVESTIMENTOS					10.000,00		
EQUIPAMENTOS E MATERIAL PERMANENTE		1 00	4.4.90.52.00	10.000,00			
REALIZAÇÃO DE FOROM E CAMPANHA EDUCATIVA	04.122.0002.2094.0000						10.000,00
3 DESPESAS CORREN						10.000,00	
3 OUTRAS DESPESAS CORRENTES					10.000,00		
DIÁRIAS - CIVIL		1 00	3.3.90.14.00	2.310,00			
MATERIAL, BEM OU SERVIÇO PARA DISTRIBUIÇÃO GRATUITA		1 00	3.3.90.32.00	7.690,00			
MANUT. DA SECRETARIA MUN. DE CONSCIENTIZAÇÃO	04.122.0002.2152.0000						20.000,00
3 DESPESAS CORREN						20.000,00	
1 PESSOAL E ENCARGOS SOCIAIS					6.800,00		
VENCIMENTOS E VANTAGENS FIXAS - PESSOAL CIVIL		1 00	3.1.90.11.00	3.300,00			
OBRIGAÇÕES PATRONAIS		1 00	3.1.90.13.00	3.500,00			
3 OUTRAS DESPESAS CORRENTES					13.200,00		
DIÁRIAS - CIVIL		1 00	3.3.90.14.00	3.300,00			
MATERIAL DE CONSUMO		1 00	3.3.90.30.00	2.200,00			
OUTROS SERVIÇOS DE TERCEIROS - PESSOA FÍSICA		1 00	3.3.90.36.00	2.200,00			
OUTROS SERVIÇOS DE TERCEIROS – PESSOA JURÍDICA		1 00	3.3.90.39.00	3.300,00			
INDENIZAÇÕES E RESTITUIÇÕES		1 00	3.3.90.93.00	2.200,00			
MANUTENÇÃO DOS SERV. UTILIDADE PÚBLICA EM GERAL	04.131.0002.2012.0000						60.000,00
3 DESPESAS CORREN						60.000,00	
3 OUTRAS DESPESAS CORRENTES					60.000,00		
MATERIAL DE CONSUMO		1 00	3.3.90.30.00	16.000,00			
OUTROS SERVIÇOS DE TERCEIROS - PESSOA FÍSICA		1 00	3.3.90.36.00	22.000,00			
OUTROS SERVIÇOS DE TERCEIROS – PESSOA JURÍDICA		1 00	3.3.90.39.00	22.000,00			
TOTAL							100.000,00

**PREF. MUN. DE OURILANDIA DO NORTE**

AV. DAS NAÇÕES - CNPJ:22980643/0001-81

Orçamento Programa - Exercício de 2021

Page 23

QUADRO AUXILIAR DE DETALHAMENTO DA DESPESA

PODER	02	PODER EXECUTIVO						
ORGÃO	02	PREFEITURA MUNICIPAL DE OURILANDIA DO NORTE						
UNIDADE	15	SECRETARIA MUN. DE ESPORTE, CULTURA, LAZER E TURISMO						

Aplicacao Programada	Proj/Ativ	Finalidade	Categoria	Detalhada	TotalGrupo	Total Categ.	Total Func.
F.R. - C.A.							
REFORMA E ADAPTAÇÃO DA BIBLIOTECA PÚBLICA	13.122.0002.1068.0000						50.000,00
4 DESPESAS DE CAPIT						50.000,00	
4 INVESTIMENTOS					50.000,00		
OBRAS E INSTALAÇÕES		1 00	4.4.90.51.00	50.000,00			
AUXILIO E SUBVENÇÕES A ENTIDADES	13.392.0009.2121.0000						100.000,00
CULTURAIS-CLUBE DOS 50, CIA DE DANÇA E OUTRAS						100.000,00	
3 DESPESAS CORREN					100.000,00		
3 OUTRAS DESPESAS CORRENTES							
SUBVENÇÕES SOCIAIS		1 00	3.3.50.43.00	25.300,00			
PREMIAÇÕES CULTURAIS, ARTÍSTICAS, CIENTÍFICAS, DESPORT		1 00	3.3.90.31.00	27.500,00			
MATERIAL, BEM OU SERVIÇO PARA DISTRIBUIÇÃO GRATUITA		1 00	3.3.90.32.00	22.000,00			
OUTROS AUXÍLIOS FINANCEIROS A PESSOAS FÍSICAS		1 00	3.3.90.48.00	25.200,00			
MANUTENÇÃO DE ESCOLA DE MÚSICA	13.392.0009.2124.0000						10.000,00
3 DESPESAS CORREN						10.000,00	
3 OUTRAS DESPESAS CORRENTES					10.000,00		
MATERIAL DE CONSUMO		1 00	3.3.90.30.00	4.500,00			
OUTROS SERVIÇOS DE TERCEIROS - PESSOA FÍSICA		1 00	3.3.90.36.00	2.200,00			
OUTROS SERVIÇOS DE TERCEIROS - PESSOA JURÍDICA		1 00	3.3.90.39.00	3.300,00			
FESTIVIDADES CÍVICAS	13.392.0009.2160.0000						450.000,00
3 DESPESAS CORREN						450.000,00	
3 OUTRAS DESPESAS CORRENTES					450.000,00		
MATERIAL DE CONSUMO		1 00	3.3.90.30.00	77.000,00			
PREMIAÇÕES CULTURAIS, ARTÍSTICAS, CIENTÍFICAS, DESPORT		1 00	3.3.90.31.00	33.000,00			
OUTROS SERVIÇOS DE TERCEIROS - PESSOA FÍSICA		1 00	3.3.90.36.00	88.000,00			
OUTROS SERVIÇOS DE TERCEIROS - PESSOA JURÍDICA		1 00	3.3.90.39.00	230.000,00			
OUTROS AUXÍLIOS FINANCEIROS A PESSOAS FÍSICAS		1 00	3.3.90.48.00	22.000,00			
AQUISIÇÃO DE EQUIP. E MAT. PERMANENTE - SEC	27.122.0002.1008.0000						15.000,00
ESPORTE						15.000,00	
4 DESPESAS DE CAPIT					15.000,00		
4 INVESTIMENTOS							
EQUIPAMENTOS E MATERIAL PERMANENTE		1 00	4.4.90.52.00	15.000,00			
MANUTENÇÃO DO GINÁSIO DE ESPORTES	27.122.0002.2122.0000						20.000,00
3 DESPESAS CORREN						20.000,00	
3 OUTRAS DESPESAS CORRENTES					20.000,00		
MATERIAL DE CONSUMO		1 00	3.3.90.30.00	9.000,00			
OUTROS SERVIÇOS DE TERCEIROS - PESSOA FÍSICA		1 00	3.3.90.36.00	5.500,00			
OUTROS SERVIÇOS DE TERCEIROS - PESSOA JURÍDICA		1 00	3.3.90.39.00	5.500,00			
MANT. SEC. MUN. DE ESPORTE, CULTURA, LAZER E	27.122.0002.2129.0000						200.000,00
TURISMO						200.000,00	
3 DESPESAS CORREN					49.610,00		
1 PESSOAL E ENCARGOS SOCIAIS							
CONTRATAÇÃO POR TEMPO DETERMINADO		1 00	3.1.90.04.00	27.500,00			
VENCIMENTOS E VANTAGENS FIXAS - PESSOAL CIVIL		1 00	3.1.90.11.00	11.000,00			
OBRIGAÇÕES PATRONAIS		1 00	3.1.90.13.00	2.310,00			
INDENIZAÇÕES E RESTITUIÇÕES TRABALHISTAS		1 00	3.1.90.94.00	8.800,00			

**PREF. MUN. DE OURILANDIA DO NORTE**

AV. DAS NAÇÕES - CNPJ:22980643/0001-81

Orçamento Programa - Exercício de 2021

Page 24

QUADRO AUXILIAR DE DETALHAMENTO DA DESPESA

PODER	02	PODER EXECUTIVO						
ORGÃO	02	PREFEITURA MUNICIPAL DE OURILANDIA DO NORTE						
UNIDADE	15	SECRETARIA MUN. DE ESPORTE, CULTURA, LAZER E TURISMO						

Aplicacao Programada	Proj/Ativ	Finalidade	Categoria	Detalhada	TotalGrupo	Total Categ.	Total Func.
F.R. - C.A.							
MANT. SEC. MUN. DE ESPORTE, CULTURA, LAZER E TURISMO	27.122.0002.2129.0000						200.000,00
3	DESPESAS CORREN					200.000,00	
3	OUTRAS DESPESAS CORRENTES				150.390,00		
	DIÁRIAS - CIVIL	1 00	3.3.90.14.00	33.000,00			
	MATERIAL DE CONSUMO	1 00	3.3.90.30.00	18.390,00			
	PASSAGENS E DESPESAS COM LOCOMOÇÃO	1 00	3.3.90.33.00	11.000,00			
	SERVIÇOS DE CONSULTORIA	1 00	3.3.90.35.00	22.000,00			
	OUTROS SERVIÇOS DE TERCEIROS - PESSOA FÍSICA	1 00	3.3.90.36.00	11.000,00			
	OUTROS SERVIÇOS DE TERCEIROS - PESSOA JURÍDICA	1 00	3.3.90.39.00	33.000,00			
	SERVIÇOS DE TECNOLOGIA DA INFORMAÇÃO E COMUNICAÇÃO	1 00	3.3.90.40.00	22.000,00			
MANUTENÇÃO DAS ATIVIDADES ESPORTIVAS	27.811.0009.2125.0000					100.000,00	100.000,00
3	DESPESAS CORREN						
3	OUTRAS DESPESAS CORRENTES				100.000,00		
	MATERIAL DE CONSUMO	1 00	3.3.90.30.00	50.500,00			
	OUTROS SERVIÇOS DE TERCEIROS - PESSOA FÍSICA	1 00	3.3.90.36.00	27.500,00			
	OUTROS SERVIÇOS DE TERCEIROS - PESSOA JURÍDICA	1 00	3.3.90.39.00	22.000,00			
MANUTENÇÃO DE ESCOLA MUN. ESPORTIVAS	27.811.0009.2126.0000					30.000,00	30.000,00
3	DESPESAS CORREN						
3	OUTRAS DESPESAS CORRENTES				30.000,00		
	MATERIAL DE CONSUMO	1 00	3.3.90.30.00	10.200,00			
	OUTROS SERVIÇOS DE TERCEIROS - PESSOA FÍSICA	1 00	3.3.90.36.00	8.800,00			
	OUTROS SERVIÇOS DE TERCEIROS - PESSOA JURÍDICA	1 00	3.3.90.39.00	11.000,00			
AUXILIO E SUBVENÇÕES A ENTIDADES ESPORTIVAS (CLUBE DOS 50)	27.811.0009.2322.0000					30.000,00	30.000,00
3	DESPESAS CORREN						
3	OUTRAS DESPESAS CORRENTES				30.000,00		
	SUBVENÇÕES SOCIAIS	1 00	3.3.50.43.00	5.500,00			
	PREMIAÇÕES CULTURAIS, ARTÍSTICAS, CIENTÍFICAS, DESPORT	1 00	3.3.90.31.00	8.800,00			
	MATERIAL, BEM OU SERVIÇO PARA DISTRIBUIÇÃO GRATUITA	1 00	3.3.90.32.00	2.200,00			
	OUTROS AUXÍLIOS FINANCEIROS A PESSOAS FÍSICAS	1 00	3.3.90.48.00	13.500,00			
IMPLANTAÇÃO E MANUTENÇÃO DO PROGRAMA BOLSA ATLETA	27.811.0009.2323.0000					30.000,00	30.000,00
3	DESPESAS CORREN						
3	OUTRAS DESPESAS CORRENTES				30.000,00		
	MATERIAL, BEM OU SERVIÇO PARA DISTRIBUIÇÃO GRATUITA	1 00	3.3.90.32.00	10.000,00			
	OUTROS SERVIÇOS DE TERCEIROS - PESSOA JURÍDICA	1 00	3.3.90.39.00	10.000,00			
	OUTROS AUXÍLIOS FINANCEIROS A PESSOAS FÍSICAS	1 00	3.3.90.48.00	10.000,00			
CONST. DE QUADRA POLIESPORTIVA POJ.CASULO I / B.LIBERDADE DE MORAR	27.812.0002.1071.0000					350.000,00	350.000,00
4	DESPESAS DE CAPIT						
4	INVESTIMENTOS				350.000,00		
	OBRAS E INSTALAÇÕES	1 00	4.4.90.51.00	200.000,00			
	OBRAS E INSTALAÇÕES	2 40	4.4.90.51.00	150.000,00			
REVITALIZAÇÃO DO ESTÁDIO MUNICIPAL DE FUTEBOL	27.812.0002.1073.0000					200.000,00	200.000,00
4	DESPESAS DE CAPIT						
4	INVESTIMENTOS				200.000,00		
	OBRAS E INSTALAÇÕES	1 00	4.4.90.51.00	100.000,00			
	OBRAS E INSTALAÇÕES	2 40	4.4.90.51.00	100.000,00			

**PREF. MUN. DE OURILANDIA DO NORTE**

AV. DAS NAÇÕES - CNPJ:22980643/0001-81

Orçamento Programa - Exercício de 2021

Page 25

QUADRO AUXILIAR DE DETALHAMENTO DA DESPESA

PODER	02	PODER EXECUTIVO
ORGÃO	02	PREFEITURA MUNICIPAL DE OURILANDIA DO NORTE
UNIDADE	15	SECRETARIA MUN. DE ESPORTE, CULTURA, LAZER E TURISMO

Aplicacao Programada	Proj/Ativ	Finalidade	Categoria	Detalhada	TotalGrupo	Total Categ.	Total Func.
		F.R. - C.A.					

REVITALIZAÇÃO DO ESTÁDIO MUNICIPAL DE FUTEBOL	27.812.0002.1073.0000						200.000,00
---	-----------------------	--	--	--	--	--	------------

MANUTENÇÃO DE ACADEMIA AO AR LIVRE	27.812.0002.2321.0000						50.000,00
3 DESPESAS CORREN						50.000,00	
3 OUTRAS DESPESAS CORRENTES					50.000,00		

MATERIAL DE CONSUMO	1	00	3.3.90.30.00	22.500,00			
OUTROS SERVIÇOS DE TERCEIROS - PESSOA FÍSICA	1	00	3.3.90.36.00	11.000,00			
OUTROS SERVIÇOS DE TERCEIROS - PESSOA FÍSICA	1	00	3.3.90.36.00	16.500,00			

MANUTENÇÃO DAS ATIVIDADES DAS PRAÇAS ESPORTIVAS	27.812.0009.2123.0000						20.000,00
3 DESPESAS CORREN						20.000,00	
3 OUTRAS DESPESAS CORRENTES					20.000,00		

MATERIAL DE CONSUMO	1	00	3.3.90.30.00	9.000,00			
OUTROS SERVIÇOS DE TERCEIROS - PESSOA FÍSICA	1	00	3.3.90.36.00	5.500,00			
OUTROS SERVIÇOS DE TERCEIROS - PESSOA JURÍDICA	1	00	3.3.90.39.00	5.500,00			

TOTAL							1.655.000,00
-------	--	--	--	--	--	--	--------------



PREF. MUN. DE OURILANDIA DO NORTE

AV. DAS NAÇÕES - CNPJ:22980643/0001-81

Orçamento Programa - Exercício de 2021

Page 26

QUADRO AUXILIAR DE DETALHAMENTO DA DESPESA

PODER	02	PODER EXECUTIVO
ORGÃO	02	PREFEITURA MUNICIPAL DE OURILANDIA DO NORTE
UNIDADE	99	RESERVA DE CONTINGÊNCIA

Aplicacao Programada	Proj/Ativ	Finalidade	Categoria	Detalhada	TotalGrupo	Total Categ.	Total Func.
		F.R. - C.A.					

RESERVA DE CONTINGÊNCIA	99.999.9999.9028.0000						650.000,00
9 RESERVA DE CONTII						650.000,00	
9 RESERVA DE CONTINGÊNCIA					650.000,00		
RESERVA DE CONTINGÊNCIA OU RESERVA DO RPPS		1 00	9.9.99.99.99	650.000,00			

TOTAL							650.000,00
-------	--	--	--	--	--	--	------------

**PREF. MUN. DE OURILANDIA DO NORTE**

AV. DAS NAÇÕES - CNPJ:22980643/0001-81

Orçamento Programa - Exercício de 2021

Page 27

QUADRO AUXILIAR DE DETALHAMENTO DA DESPESA

PODER	02	PODER EXECUTIVO						
ORGÃO	09	FUNDO MUN. DE HAB. DE INTERESSE SOCIAL - FHIS						
UNIDADE	22	FUNDO MUN. DE HABITAÇÃO DE INTERESSE SOCIAL						

Aplicacao Programada	Proj/Ativ	Finalidade	Categoria	Detalhada	TotalGrupo	Total Categ.	Total Func.
F.R. - C.A.							
AQUISIÇÃO DE EQUIPAMENTOS E MAT. PERMANENTES	16.122.0002.1055.0000						20.000,00
4 DESPESAS DE CAPITAL						20.000,00	
4 INVESTIMENTOS					20.000,00		
EQUIPAMENTOS E MATERIAL PERMANENTE		1 00	4.4.90.52.00	20.000,00			
MANUTENÇÃO DA SECRETARIA MUNICIPAL DE HABITAÇÃO	16.122.0002.2135.0000						362.000,00
3 DESPESAS CORRENTES						362.000,00	
1 PESSOAL E ENCARGOS SOCIAIS					157.970,90		
CONTRATAÇÃO POR TEMPO DETERMINADO		1 00	3.1.90.04.00	34.980,00			
VENCIMENTOS E VANTAGENS FIXAS - PESSOAL CIVIL		1 00	3.1.90.11.00	76.281,60			
VENCIMENTOS E VANTAGENS FIXAS - PESSOAL CIVIL		1 00	3.1.90.11.00	10.450,00			
OBRIGAÇÕES PATRONAIS		1 00	3.1.90.13.00	18.538,30			
DESPESAS DE EXERCÍCIOS ANTERIORES		1 00	3.1.90.92.00	1.100,00			
INDENIZAÇÕES E RESTITUIÇÕES TRABALHISTAS		1 00	3.1.90.94.00	16.621,00			
3 OUTRAS DESPESAS CORRENTES					204.029,10		
DIÁRIAS - CIVIL		1 00	3.3.90.14.00	4.400,00			
MATERIAL DE CONSUMO		1 00	3.3.90.30.00	47.588,20			
PASSAGENS E DESPESAS COM LOCOMOÇÃO		1 00	3.3.90.33.00	4.400,00			
SERVIÇOS DE CONSULTORIA		1 00	3.3.90.35.00	33.000,00			
OUTROS SERVIÇOS DE TERCEIROS - PESSOA FÍSICA		1 00	3.3.90.36.00	21.120,00			
OUTROS SERVIÇOS DE TERCEIROS - PESSOA JURÍDICA		1 00	3.3.90.39.00	62.346,90			
SERVIÇOS DE TECNOLOGIA DA INFORMAÇÃO E COMUNICAÇÃO		1 00	3.3.90.40.00	11.000,00			
OBRIGAÇÕES TRIBUTÁRIAS E CONTRIBUTIVAS		1 00	3.3.90.47.00	4.224,00			
DESPESAS DE EXERCÍCIOS ANTERIORES		1 00	3.3.90.92.00	4.950,00			
INDENIZAÇÕES E RESTITUIÇÕES		1 00	3.3.90.93.00	11.000,00			
CONST. MORÁDIAS A FAMÍLIAS DE BAIXA RENDA NA VILA DO ABELHA	16.481.0010.1075.0000						250.000,00
4 DESPESAS DE CAPITAL						250.000,00	
4 INVESTIMENTOS					250.000,00		
OBRAS E INSTALAÇÕES		1 00	4.4.90.51.00	50.000,00			
OBRAS E INSTALAÇÕES		2 40	4.4.90.51.00	200.000,00			
REFORMA DE MORÁDIAS DE P. CARENTES	16.482.0010.1076.0000						230.000,00
4 DESPESAS DE CAPITAL						230.000,00	
4 INVESTIMENTOS					230.000,00		
OBRAS E INSTALAÇÕES		1 00	4.4.90.51.00	30.000,00			
OBRAS E INSTALAÇÕES		2 40	4.4.90.51.00	200.000,00			
CONST. MORÁDIAS A FAMÍLIAS DE BAIXA RENDA Z. URBANO	16.482.0010.1077.0000						500.000,00
4 DESPESAS DE CAPITAL						500.000,00	
4 INVESTIMENTOS					500.000,00		
OBRAS E INSTALAÇÕES		1 00	4.4.90.51.00	50.000,00			
OBRAS E INSTALAÇÕES		2 40	4.4.90.51.00	450.000,00			
AQ. DE ÁREAS P/ HABITAÇÃO DE INTERESSE SOCIAL	16.482.0010.1078.0000						100.000,00
4 DESPESAS DE CAPITAL						100.000,00	
4 INVESTIMENTOS					100.000,00		
AQUISIÇÃO DE IMÓVEIS		1 00	4.4.90.61.00	100.000,00			
MANUTENÇÃO DAS ATIVIDADES DO CMDCA	16.482.0010.2110.0000						10.000,00
3 DESPESAS CORRENTES						10.000,00	

**PREF. MUN. DE OURILANDIA DO NORTE**

AV. DAS NAÇÕES - CNPJ:22980643/0001-81

Orçamento Programa - Exercício de 2021

Page 28

QUADRO AUXILIAR DE DETALHAMENTO DA DESPESA

PODER	02	PODER EXECUTIVO
ORGÃO	09	FUNDO MUN. DE HAB. DE INTERESSE SOCIAL - FHIS
UNIDADE	22	FUNDO MUN. DE HABITAÇÃO DE INTERESSE SOCIAL

Aplicacao Programada	Proj/Ativ	Finalidade	Categoria	Detalhada	TotalGrupo	Total Categ.	Total Func.
F.R. - C.A.							

MANUTENÇÃO DAS ATIVIDADES DO CMDCA		16.482.0010.2110.0000					10.000,00
3	DESPESAS CORREN					10.000,00	
3	OUTRAS DESPESAS CORRENTES				10.000,00		
	DIÁRIAS - CIVIL	1 00	3.3.90.14.00	2.200,00			
	MATERIAL DE CONSUMO	1 00	3.3.90.30.00	1.100,00			
	PASSAGENS E DESPESAS COM LOCOMOÇÃO	1 00	3.3.90.33.00	2.200,00			
	OUTROS SERVIÇOS DE TERCEIROS - PESSOA FÍSICA	1 00	3.3.90.36.00	2.200,00			
	OUTROS SERVIÇOS DE TERCEIROS - PESSOA JURÍDICA	1 00	3.3.90.39.00	2.300,00			

MANUTENÇÃO DO FUNDO DE HABITAÇÃO DE INTERESSE SOCIAL		16.482.0010.2134.0000					48.000,00
3	DESPESAS CORREN					48.000,00	
1	PESSOAL E ENCARGOS SOCIAIS				16.940,00		
	CONTRATAÇÃO POR TEMPO DETERMINADO	1 00	3.1.90.04.00	3.300,00			
	VENCIMENTOS E VANTAGENS FIXAS - PESSOAL CIVIL	1 00	3.1.90.11.00	11.000,00			
	VENCIMENTOS E VANTAGENS FIXAS - PESSOAL CIVIL	1 00	3.1.90.11.00	2.640,00			
3	OUTRAS DESPESAS CORRENTES				31.060,00		
	DIÁRIAS - CIVIL	1 00	3.3.90.14.00	5.500,00			
	MATERIAL DE CONSUMO	1 00	3.3.90.30.00	9.500,00			
	PASSAGENS E DESPESAS COM LOCOMOÇÃO	1 00	3.3.90.33.00	2.200,00			
	SERVIÇOS DE CONSULTORIA	1 00	3.3.90.35.00	3.300,00			
	OUTROS SERVIÇOS DE TERCEIROS - PESSOA FÍSICA	1 00	3.3.90.36.00	3.300,00			
	OUTROS SERVIÇOS DE TERCEIROS - PESSOA JURÍDICA	1 00	3.3.90.39.00	7.260,00			

REFORMA UNID. HABIT. DE FAMILIAS CARENTES		16.482.0010.2364.0000					550.000,00
3	DESPESAS CORREN					550.000,00	
3	OUTRAS DESPESAS CORRENTES				550.000,00		
	MATERIAL, BEM OU SERVIÇO PARA DISTRIBUIÇÃO GRATUITA	1 00	3.3.90.32.00	275.000,00			
	OUTROS AUXÍLIOS FINANCEIROS A PESSOAS FÍSICAS	1 00	3.3.90.48.00	275.000,00			

CONST. DE MELHORIAS SANITÁRIAS DOMICILIARES		16.512.0010.1070.0000					120.000,00
4	DESPESAS DE CAPIT					120.000,00	
4	INVESTIMENTOS				120.000,00		
	OBRAS E INSTALAÇÕES	1 00	4.4.90.51.00	20.000,00			
	OBRAS E INSTALAÇÕES	2 40	4.4.90.51.00	100.000,00			

TOTAL							2.190.000,00
-------	--	--	--	--	--	--	--------------

**PREF. MUN. DE OURILANDIA DO NORTE**

AV. DAS NAÇÕES - CNPJ:22980643/0001-81

Orçamento Programa - Exercício de 2021

Page 29

QUADRO AUXILIAR DE DETALHAMENTO DA DESPESA

PODER	02	PODER EXECUTIVO						
ORGÃO	12	FUNDO MUNICIPAL DE EDUCAÇÃO - FME						
UNIDADE	16	FUNDO MUN. DE EDUCAÇÃO/SECRETARIA MUN. DE EDUCAÇÃO						

Aplicacao Programada	Proj/Ativ	Finalidade	Categoria	Detalhada	TotalGrupo	Total Categ.	Total Func.
F.R. - C.A.							
AQ. EQUIP. MAT. PERMANENTE P/ FME	12.122.0002.1021.0000						50.000,00
4 DESPESAS DE CAPIT						50.000,00	
4 INVESTIMENTOS					50.000,00		
EQUIPAMENTOS E MATERIAL PERMANENTE		1 00	4.4.90.52.00	50.000,00			
AQUISIÇÃO DE VEÍCULOS - FME	12.122.0002.1024.0000						200.000,00
4 DESPESAS DE CAPIT						200.000,00	
4 INVESTIMENTOS					200.000,00		
EQUIPAMENTOS E MATERIAL PERMANENTE		1 00	4.4.90.52.00	200.000,00			
MANUTENÇÃO DA SECRETARIA MUNICIPAL DE EDUCAÇÃO	12.122.0002.2035.0000						5.346.930,89
3 DESPESAS CORREN						5.346.930,89	
1 PESSOAL E ENCARGOS SOCIAIS					3.721.781,88		
CONTRATAÇÃO POR TEMPO DETERMINADO		1 00	3.1.90.04.00	928.853,28			
VENCIMENTOS E VANTAGENS FIXAS - PESSOAL CIVIL		1 00	3.1.90.11.00	2.009.265,50			
OBRIGAÇÕES PATRONAIS		1 00	3.1.90.13.00	421.945,70			
DESPESAS DE EXERCÍCIOS ANTERIORES		1 00	3.1.90.92.00	266.017,40			
INDENIZAÇÕES E RESTITUIÇÕES TRABALHISTAS		1 00	3.1.90.94.00	95.700,00			
2 JUROS E ENCARGOS DA DÍVIDA					2.420,00		
DESPESAS DE EXERCÍCIOS ANTERIORES		1 00	3.2.90.92.00	2.420,00			
3 OUTRAS DESPESAS CORRENTES					1.622.729,01		
DIÁRIAS - CIVIL		1 00	3.3.90.14.00	119.596,40			
MATERIAL DE CONSUMO		1 00	3.3.90.30.00	600.725,82			
PASSAGENS E DESPESAS COM LOCOMOÇÃO		1 00	3.3.90.33.00	89.315,63			
SERVIÇOS DE CONSULTORIA		1 00	3.3.90.35.00	330.000,00			
OUTROS SERVIÇOS DE TERCEIROS - PESSOA FÍSICA		1 00	3.3.90.36.00	68.038,30			
OUTROS SERVIÇOS DE TERCEIROS - PESSOA JURÍDICA		1 00	3.3.90.39.00	329.944,76			
SERVIÇOS DE TECNOLOGIA DA INFORMAÇÃO E COMUNICAÇÃO		1 00	3.3.90.40.00	44.000,00			
OBRIGAÇÕES TRIBUTÁRIAS E CONTRIBUTIVAS		1 00	3.3.90.47.00	13.608,10			
INDENIZAÇÕES E RESTITUIÇÕES		1 00	3.3.90.93.00	27.500,00			
MANUTENÇÃO DO CONSELHO MUNICIPAL DE EDUCAÇÃO	12.124.0004.2045.0000						10.000,00
3 DESPESAS CORREN						10.000,00	
3 OUTRAS DESPESAS CORRENTES					10.000,00		
DIÁRIAS - CIVIL		1 00	3.3.90.14.00	2.200,00			
MATERIAL DE CONSUMO		1 00	3.3.90.30.00	2.200,00			
PASSAGENS E DESPESAS COM LOCOMOÇÃO		1 00	3.3.90.33.00	3.400,00			
OUTROS SERVIÇOS DE TERCEIROS - PESSOA JURÍDICA		1 00	3.3.90.39.00	2.200,00			
CAPACITAÇÃO DE SERVIDORES MUNICIPAIS - FME	12.128.0002.2330.0000						20.000,00
3 DESPESAS CORREN						20.000,00	
3 OUTRAS DESPESAS CORRENTES					20.000,00		
MATERIAL DE CONSUMO		1 00	3.3.90.30.00	14.500,00			
OUTROS SERVIÇOS DE TERCEIROS - PESSOA FÍSICA		1 00	3.3.90.36.00	5.500,00			
ALIMENTAÇÃO ESCOLAR-PNAE/PNAI/PNAC/PEAE	12.306.0004.2031.0000						1.067.000,00
3 DESPESAS CORREN						1.067.000,00	
3 OUTRAS DESPESAS CORRENTES					1.067.000,00		
MATERIAL DE CONSUMO		1 00	3.3.90.30.00	235.000,00			
MATERIAL DE CONSUMO		2 31	3.3.90.30.00	772.000,00			
MATERIAL DE CONSUMO		2 47	3.3.90.30.00	60.000,00			
REFORMA DE UN. ESCOLARES - Z. URBANA	12.361.0004.1020.0000						565.000,00
4 DESPESAS DE CAPIT						565.000,00	

**PREF. MUN. DE OURILANDIA DO NORTE**

AV. DAS NAÇÕES - CNPJ:22980643/0001-81

Orçamento Programa - Exercício de 2021

Page 30

QUADRO AUXILIAR DE DETALHAMENTO DA DESPESA

PODER	02	PODER EXECUTIVO						
ORGÃO	12	FUNDO MUNICIPAL DE EDUCAÇÃO - FME						
UNIDADE	16	FUNDO MUN. DE EDUCAÇÃO/SECRETARIA MUN. DE EDUCAÇÃO						

Aplicacao Programada	Proj/Ativ	Finalidade	Categoria	Detalhada	TotalGrupo	Total Categ.	Total Func.
F.R. - C.A.							
REFORMA DE UN. ESCOLARES - Z. URBANA	12.361.0004.1020.0000						565.000,00
4 DESPESAS DE CAPIT						565.000,00	
4 INVESTIMENTOS					565.000,00		
OBRAS E INSTALAÇÕES		1 00	4.4.90.51.00	315.000,00			
OBRAS E INSTALAÇÕES		2 40	4.4.90.51.00	250.000,00			
CONSTRUÇÃO DE UN. ESCOLARES-Z.URBANA	12.361.0004.1026.0000						315.000,00
4 DESPESAS DE CAPIT						315.000,00	
4 INVESTIMENTOS					315.000,00		
OBRAS E INSTALAÇÕES		1 00	4.4.90.51.00	315.000,00			
CONSTRUÇÃO DE UN. ESCOLARES-Z. RURAL	12.361.0004.1027.0000						110.000,00
4 DESPESAS DE CAPIT						110.000,00	
4 INVESTIMENTOS					110.000,00		
OBRAS E INSTALAÇÕES		1 00	4.4.90.51.00	110.000,00			
REFORMA DE UN. ESCOLARES - Z. RURAL	12.361.0004.1030.0000						210.000,00
4 DESPESAS DE CAPIT						210.000,00	
4 INVESTIMENTOS					210.000,00		
OBRAS E INSTALAÇÕES		1 00	4.4.90.51.00	210.000,00			
TRANSPORTE ESCOLAR - PNATE	12.361.0004.2034.0000						302.000,00
3 DESPESAS CORREN						302.000,00	
3 OUTRAS DESPESAS CORRENTES					302.000,00		
MATERIAL DE CONSUMO		2 31	3.3.90.30.00	232.920,00			
OUTROS SERVIÇOS DE TERCEIROS – PESSOA JURÍDICA		2 31	3.3.90.39.00	69.080,00			
MANUTENÇÃO DO SÁLARIO EDUCAÇÃO - QSE	12.361.0004.2036.0000						785.000,00
3 DESPESAS CORREN						785.000,00	
3 OUTRAS DESPESAS CORRENTES					785.000,00		
MATERIAL DE CONSUMO		2 31	3.3.90.30.00	523.200,00			
OUTROS SERVIÇOS DE TERCEIROS - PESSOA FÍSICA		2 31	3.3.90.36.00	143.000,00			
OUTROS SERVIÇOS DE TERCEIROS – PESSOA JURÍDICA		2 31	3.3.90.39.00	118.800,00			
MANUTENÇÃO DO PDDE	12.361.0004.2037.0000						50.000,00
3 DESPESAS CORREN						50.000,00	
3 OUTRAS DESPESAS CORRENTES					50.000,00		
MATERIAL DE CONSUMO		2 31	3.3.90.30.00	10.400,00			
OUTROS SERVIÇOS DE TERCEIROS - PESSOA FÍSICA		2 31	3.3.90.36.00	11.000,00			
OUTROS SERVIÇOS DE TERCEIROS – PESSOA JURÍDICA		2 31	3.3.90.39.00	28.600,00			
MANUTENÇÃO DA EDUCAÇÃO BÁSICA	12.361.0004.2049.0000						50.000,00
3 DESPESAS CORREN						50.000,00	
3 OUTRAS DESPESAS CORRENTES					50.000,00		
MATERIAL DE CONSUMO		1 00	3.3.90.30.00	17.000,00			
OUTROS SERVIÇOS DE TERCEIROS - PESSOA FÍSICA		1 00	3.3.90.36.00	16.500,00			
OUTROS SERVIÇOS DE TERCEIROS – PESSOA JURÍDICA		1 00	3.3.90.39.00	16.500,00			
MANUT.DE OUTROS PROGRAMAS DE EDUCAÇÃO	12.361.0004.2090.0000						640.000,00
3 DESPESAS CORREN						640.000,00	
1 PESSOAL E ENCARGOS SOCIAIS					349.652,93		
CONTRATAÇÃO POR TEMPO DETERMINADO		2 31	3.1.90.04.00	30.800,00			
VENCIMENTOS E VANTAGENS FIXAS - PESSOAL CIVIL		2 31	3.1.90.11.00	66.182,93			
VENCIMENTOS E VANTAGENS FIXAS - PESSOAL CIVIL		2 31	3.1.90.11.00	199.870,00			
OBRIGAÇÕES PATRONAIS		2 31	3.1.90.13.00	52.800,00			

**PREF. MUN. DE OURILANDIA DO NORTE**

AV. DAS NAÇÕES - CNPJ:22980643/0001-81

Orçamento Programa - Exercício de 2021

Page 31

QUADRO AUXILIAR DE DETALHAMENTO DA DESPESA

PODER	02	PODER EXECUTIVO
ORGÃO	12	FUNDO MUNICIPAL DE EDUCAÇÃO - FME
UNIDADE	16	FUNDO MUN. DE EDUCAÇÃO/SECRETARIA MUN. DE EDUCAÇÃO

Aplicacao Programada	Proj/Ativ	Finalidade	Categoria	Detalhada	TotalGrupo	Total Categ.	Total Func.
F.R. - C.A.							

MANUT.DE OUTROS PROGRAMAS DE EDUCAÇÃO	12.361.0004.2090.0000						640.000,00
3 DESPESAS CORREN						640.000,00	
3 OUTRAS DESPESAS CORRENTES					290.347,07		
DIÁRIAS - CIVIL	2 31	3.3.90.14.00	22.000,00				
MATERIAL DE CONSUMO	2 31	3.3.90.30.00	47.967,07				
MATERIAL DE CONSUMO	2 47	3.3.90.30.00	27.000,00				
MATERIAL, BEM OU SERVIÇO PARA DISTRIBUIÇÃO GRATUITA	2 31	3.3.90.32.00	5.500,00				
SERVIÇOS DE CONSULTORIA	2 31	3.3.90.35.00	77.000,00				
OUTROS SERVIÇOS DE TERCEIROS - PESSOA FÍSICA	2 31	3.3.90.36.00	33.000,00				
OUTROS SERVIÇOS DE TERCEIROS - PESSOA FÍSICA	2 47	3.3.90.36.00	22.000,00				
OUTROS SERVIÇOS DE TERCEIROS - PESSOA JURÍDICA	2 31	3.3.90.39.00	39.380,00				
OUTROS SERVIÇOS DE TERCEIROS - PESSOA JURÍDICA	2 47	3.3.90.39.00	11.000,00				
OUTROS AUXÍLIOS FINANCEIROS A PESSOAS FÍSICAS	2 31	3.3.90.48.00	5.500,00				

REFORMA DE UN. ESCOLAR ENS. MÉDIO	12.362.0004.1042.0000						150.000,00
4 DESPESAS DE CAPIT						150.000,00	
4 INVESTIMENTOS					150.000,00		
OBRAS E INSTALAÇÕES	2 47	4.4.90.51.00	150.000,00				

TRANSPORTE ESCOLAR - ENSINO MÉDIO	12.362.0004.2047.0000						555.594,00
3 DESPESAS CORREN						555.594,00	
3 OUTRAS DESPESAS CORRENTES					555.594,00		
MATERIAL DE CONSUMO	1 00	3.3.90.30.00	50.000,00				
MATERIAL DE CONSUMO	2 47	3.3.90.30.00	77.000,00				
OUTROS SERVIÇOS DE TERCEIROS - PESSOA FÍSICA	2 47	3.3.90.36.00	98.594,00				
OUTROS SERVIÇOS DE TERCEIROS - PESSOA JURÍDICA	2 47	3.3.90.39.00	330.000,00				

AQ/DESAPROPRIAÇÃO DE ÁREA P/ CONST. DE UNIVERSIDADE	12.364.0002.1111.0000						100.000,00
4 DESPESAS DE CAPIT						100.000,00	
4 INVESTIMENTOS					100.000,00		
AQUISIÇÃO DE IMÓVEIS	1 00	4.4.90.61.00	100.000,00				

MANUT.DA CASA DO EST. UNIVERSITÁRIO. EM BELÉM	12.364.0002.2048.0000						50.000,00
3 DESPESAS CORREN						50.000,00	
3 OUTRAS DESPESAS CORRENTES					50.000,00		
MATERIAL DE CONSUMO	1 00	3.3.90.30.00	23.410,00				
OUTROS SERVIÇOS DE TERCEIROS - PESSOA FÍSICA	1 00	3.3.90.36.00	6.590,00				
OUTROS SERVIÇOS DE TERCEIROS - PESSOA JURÍDICA	1 00	3.3.90.39.00	20.000,00				

INCENTIVO A BOLSA MESTRADO	12.364.0002.2104.0000						30.000,00
3 DESPESAS CORREN						30.000,00	
3 OUTRAS DESPESAS CORRENTES					30.000,00		
MATERIAL DE CONSUMO	1 00	3.3.90.30.00	8.000,00				
OUTROS SERVIÇOS DE TERCEIROS - PESSOA FÍSICA	1 00	3.3.90.36.00	11.000,00				
OUTROS SERVIÇOS DE TERCEIROS - PESSOA JURÍDICA	1 00	3.3.90.39.00	11.000,00				

REFORMA DE UN. ESCOLARES - Z. URBANA	12.365.0004.1020.0000						210.000,00
4 DESPESAS DE CAPIT						210.000,00	
4 INVESTIMENTOS					210.000,00		
OBRAS E INSTALAÇÕES	1 00	4.4.90.51.00	110.000,00				
OBRAS E INSTALAÇÕES	1 00	4.4.90.51.00	100.000,00				

REFORMA DE UN. ESCOLARES - Z. RURAL	12.365.0004.1030.0000						160.000,00
4 DESPESAS DE CAPIT						160.000,00	

**PREF. MUN. DE OURILANDIA DO NORTE**

AV. DAS NAÇÕES - CNPJ:22980643/0001-81

Orçamento Programa - Exercício de 2021

Page 32

QUADRO AUXILIAR DE DETALHAMENTO DA DESPESA

PODER	02	PODER EXECUTIVO
ORGÃO	12	FUNDO MUNICIPAL DE EDUCAÇÃO - FME
UNIDADE	16	FUNDO MUN. DE EDUCAÇÃO/SECRETARIA MUN. DE EDUCAÇÃO

Aplicacao Programada	Proj/Ativ	Finalidade	Categoria	Detalhada	TotalGrupo	Total Categ.	Total Func.
		F.R. - C.A.					

REFORMA DE UN. ESCOLARES - Z. RURAL	12.365.0004.1030.0000						160.000,00
4 DESPESAS DE CAPIT						160.000,00	
4 INVESTIMENTOS					160.000,00		
OBRAS E INSTALAÇÕES		1 00	4.4.90.51.00	80.000,00			
OBRAS E INSTALAÇÕES		1 00	4.4.90.51.00	80.000,00			

MANUTENÇÃO DA EDUCAÇÃO BÁSICA	12.365.0004.2049.0000						50.000,00
3 DESPESAS CORREN						50.000,00	
3 OUTRAS DESPESAS CORRENTES					50.000,00		
MATERIAL DE CONSUMO		1 00	3.3.90.30.00	11.500,00			
MATERIAL DE CONSUMO		1 00	3.3.90.30.00	16.500,00			
OUTROS SERVIÇOS DE TERCEIROS - PESSOA FÍSICA		1 00	3.3.90.36.00	5.500,00			
OUTROS SERVIÇOS DE TERCEIROS - PESSOA FÍSICA		1 00	3.3.90.36.00	5.500,00			
OUTROS SERVIÇOS DE TERCEIROS - PESSOA JURÍDICA		1 00	3.3.90.39.00	5.500,00			
OUTROS SERVIÇOS DE TERCEIROS - PESSOA JURÍDICA		1 00	3.3.90.39.00	5.500,00			

AUXILIO E SUBVENÇÃO A ENTIDADES EDUCACIONAIS (CLUBE DE MÃES)	12.365.0004.2368.0000						50.000,00
3 DESPESAS CORREN						50.000,00	
3 OUTRAS DESPESAS CORRENTES					50.000,00		
MATERIAL DE CONSUMO		1 00	3.3.90.30.00	14.000,00			
MATERIAL DE CONSUMO		1 00	3.3.90.30.00	14.000,00			
OUTROS SERVIÇOS DE TERCEIROS - PESSOA FÍSICA		1 00	3.3.90.36.00	5.500,00			
OUTROS SERVIÇOS DE TERCEIROS - PESSOA FÍSICA		1 00	3.3.90.36.00	5.500,00			
OUTROS SERVIÇOS DE TERCEIROS - PESSOA JURÍDICA		1 00	3.3.90.39.00	5.500,00			
OUTROS SERVIÇOS DE TERCEIROS - PESSOA JURÍDICA		1 00	3.3.90.39.00	5.500,00			

AQUISIÇÃO DE ONIBUS P/ A APAE	12.367.0004.1045.0000						150.000,00
4 DESPESAS DE CAPIT						150.000,00	
4 INVESTIMENTOS					150.000,00		
EQUIPAMENTOS E MATERIAL PERMANENTE		2 40	4.4.90.52.00	150.000,00			

TOTAL							11.226.524,89
-------	--	--	--	--	--	--	---------------

**PREF. MUN. DE OURILANDIA DO NORTE**

AV. DAS NAÇÕES - CNPJ:22980643/0001-81

Orçamento Programa - Exercício de 2021

Page 33

QUADRO AUXILIAR DE DETALHAMENTO DA DESPESA

PODER	02	PODER EXECUTIVO						
ORGÃO	13	FUNDEB - OURILANDIA DO NORTE						
UNIDADE	17	FUNDEB - OURILANDIA DO NORTE						

Aplicacao Programada	Proj/Ativ	Finalidade	Categoria	Detalhada	TotalGrupo	Total Categ.	Total Func.
F.R. - C.A.							
AQUIS. DE VEÍCULOS E UTILITÁRIOS ESCOLAR	12.361.0004.1004.0000						680.000,00
4 DESPESAS DE CAPIT						680.000,00	
4 INVESTIMENTOS					680.000,00		
EQUIPAMENTOS E MATERIAL PERMANENTE		1 38	4.4.90.52.00	680.000,00			
REFORMA DE UN. ESCOLARES - Z. URBANA	12.361.0004.1020.0000						590.000,00
4 DESPESAS DE CAPIT						590.000,00	
4 INVESTIMENTOS					590.000,00		
OBRAS E INSTALAÇÕES		1 38	4.4.90.51.00	590.000,00			
CONSTRUÇÃO DE UN. ESCOLARES-Z.URBANA	12.361.0004.1026.0000						544.000,00
4 DESPESAS DE CAPIT						544.000,00	
4 INVESTIMENTOS					544.000,00		
OBRAS E INSTALAÇÕES		1 38	4.4.90.51.00	544.000,00			
CONSTRUÇÃO DE UN. ESCOLARES-Z. RURAL	12.361.0004.1027.0000						110.000,00
4 DESPESAS DE CAPIT						110.000,00	
4 INVESTIMENTOS					110.000,00		
OBRAS E INSTALAÇÕES		1 38	4.4.90.51.00	110.000,00			
REFORMA DE UN. ESCOLARES - Z. RURAL	12.361.0004.1030.0000						60.000,00
4 DESPESAS DE CAPIT						60.000,00	
4 INVESTIMENTOS					60.000,00		
OBRAS E INSTALAÇÕES		1 38	4.4.90.51.00	60.000,00			
AQ. DE EQUIP. E MAT. PERMANENTE - FUNDEB	12.361.0004.1064.0000						275.000,00
4 DESPESAS DE CAPIT						275.000,00	
4 INVESTIMENTOS					275.000,00		
EQUIPAMENTOS E MATERIAL PERMANENTE		1 38	4.4.90.52.00	275.000,00			
CONSTRUÇÃO ESCOLA PROJETO CASULO II	12.361.0004.1114.0000						120.000,00
4 DESPESAS DE CAPIT						120.000,00	
4 INVESTIMENTOS					120.000,00		
OBRAS E INSTALAÇÕES		1 38	4.4.90.51.00	120.000,00			
CAPACITAÇÃO DE PROFESSORES DA EDUCAÇÃO BÁSICA	12.361.0004.2113.0000						20.000,00
3 DESPESAS CORREN						20.000,00	
3 OUTRAS DESPESAS CORRENTES					20.000,00		
MATERIAL DE CONSUMO		1 38	3.3.90.30.00	10.000,00			
OUTROS SERVIÇOS DE TERCEIROS – PESSOA JURÍDICA		1 38	3.3.90.39.00	10.000,00			
MANUT. FUNDEB FUNDAMENTAL ADM - 40%	12.361.0004.2114.0000						6.600.000,00
3 DESPESAS CORREN						6.600.000,00	
1 PESSOAL E ENCARGOS SOCIAIS					5.810.742,56		
CONTRATAÇÃO POR TEMPO DETERMINADO		1 38	3.1.90.04.00	663.972,61			
CONTRATAÇÃO POR TEMPO DETERMINADO		1 38	3.1.90.04.00	1.100.000,00			
VENCIMENTOS E VANTAGENS FIXAS - PESSOAL CIVIL		1 38	3.1.90.11.00	2.200.000,00			
VENCIMENTOS E VANTAGENS FIXAS - PESSOAL CIVIL		1 38	3.1.90.11.00	852.929,00			
OBRIGAÇÕES PATRONAIS		1 38	3.1.90.13.00	641.114,95			
DESPESAS DE EXERCÍCIOS ANTERIORES		1 38	3.1.90.92.00	2.200,00			
INDENIZAÇÕES E RESTITUIÇÕES TRABALHISTAS		1 38	3.1.90.94.00	350.526,00			

**PREF. MUN. DE OURILANDIA DO NORTE**

AV. DAS NAÇÕES - CNPJ:22980643/0001-81

Orçamento Programa - Exercício de 2021

Page 34

QUADRO AUXILIAR DE DETALHAMENTO DA DESPESA

PODER	02	PODER EXECUTIVO
ORGÃO	13	FUNDEB - OURILANDIA DO NORTE
UNIDADE	17	FUNDEB - OURILANDIA DO NORTE

Aplicacao Programada	Proj/Ativ	Finalidade	Categoria	Detalhada	TotalGrupo	Total Categ.	Total Func.
F.R. - C.A.							

MANUT. FUNDEB FUNDAMENTAL ADM - 40%	12.361.0004.2114.0000						6.600.000,00
3 DESPESAS CORREN						6.600.000,00	
3 OUTRAS DESPESAS CORRENTES					789.257,44		
DIÁRIAS - CIVIL	1 38	3.3.90.14.00	74.030,00				
MATERIAL DE CONSUMO	1 38	3.3.90.30.00	172.040,00				
MATERIAL DE CONSUMO	1 38	3.3.90.30.00	55.000,00				
PASSAGENS E DESPESAS COM LOCOMOÇÃO	1 38	3.3.90.33.00	11.550,00				
OUTROS SERVIÇOS DE TERCEIROS - PESSOA FÍSICA	1 38	3.3.90.36.00	112.449,95				
OUTROS SERVIÇOS DE TERCEIROS - PESSOA JURÍDICA	1 38	3.3.90.39.00	229.497,40				
SERVIÇOS DE TECNOLOGIA DA INFORMAÇÃO E COMUNICAÇÃO	1 38	3.3.90.40.00	110.000,00				
OBRIGAÇÕES TRIBUTÁRIAS E CONTRIBUTIVAS	1 38	3.3.90.47.00	22.490,09				
DESPESAS DE EXERCÍCIOS ANTERIORES	1 38	3.3.90.92.00	2.200,00				

MANUT. FUNDEB FUNDAMENTAL-MAG 60%	12.361.0004.2115.0000						19.000.000,00
3 DESPESAS CORREN						19.000.000,00	
1 PESSOAL E ENCARGOS SOCIAIS					19.000.000,00		
CONTRATAÇÃO POR TEMPO DETERMINADO	1 38	3.1.90.04.00	2.601.511,00				
CONTRATAÇÃO POR TEMPO DETERMINADO	1 38	3.1.90.04.00	2.472.327,32				
VENCIMENTOS E VANTAGENS FIXAS - PESSOAL CIVIL	1 38	3.1.90.11.00	5.830.220,00				
VENCIMENTOS E VANTAGENS FIXAS - PESSOAL CIVIL	1 38	3.1.90.11.00	4.572.600,57				
OBRIGAÇÕES PATRONAIS	1 38	3.1.90.13.00	2.814.992,31				
DESPESAS DE EXERCÍCIOS ANTERIORES	1 38	3.1.90.92.00	172.200,00				
INDENIZAÇÕES E RESTITUIÇÕES TRABALHISTAS	1 38	3.1.90.94.00	536.148,80				

REFORMA DE UN. ESCOLARES - Z. URBANA	12.365.0004.1020.0000						360.000,00
4 DESPESAS DE CAPIT						360.000,00	
4 INVESTIMENTOS					360.000,00		
OBRAS E INSTALAÇÕES	1 38	4.4.90.51.00	77.000,00				
OBRAS E INSTALAÇÕES	1 38	4.4.90.51.00	283.000,00				

CONSTRUÇÃO DE UN. ESCOLARES-Z.URBANA	12.365.0004.1026.0000						323.000,00
4 DESPESAS DE CAPIT						323.000,00	
4 INVESTIMENTOS					323.000,00		
OBRAS E INSTALAÇÕES	1 38	4.4.90.51.00	53.900,00				
OBRAS E INSTALAÇÕES	1 38	4.4.90.51.00	269.100,00				

REFORMA DE UN. ESCOLARES - Z. RURAL	12.365.0004.1030.0000						60.000,00
4 DESPESAS DE CAPIT						60.000,00	
4 INVESTIMENTOS					60.000,00		
OBRAS E INSTALAÇÕES	1 38	4.4.90.51.00	30.000,00				
OBRAS E INSTALAÇÕES	1 38	4.4.90.51.00	30.000,00				

MANUT. FUNDEB INFANTIL - ADM 40%	12.365.0004.2116.0000						2.400.000,00
3 DESPESAS CORREN						2.400.000,00	
1 PESSOAL E ENCARGOS SOCIAIS					1.909.798,34		
CONTRATAÇÃO POR TEMPO DETERMINADO	1 38	3.1.90.04.00	337.394,78				
CONTRATAÇÃO POR TEMPO DETERMINADO	1 38	3.1.90.04.00	337.394,78				
VENCIMENTOS E VANTAGENS FIXAS - PESSOAL CIVIL	1 38	3.1.90.11.00	60.835,28				
VENCIMENTOS E VANTAGENS FIXAS - PESSOAL CIVIL	1 38	3.1.90.11.00	752.691,96				
OBRIGAÇÕES PATRONAIS	1 38	3.1.90.13.00	164.646,90				
INDENIZAÇÕES E RESTITUIÇÕES TRABALHISTAS	1 38	3.1.90.94.00	256.834,64				

**PREF. MUN. DE OURILANDIA DO NORTE**

AV. DAS NAÇÕES - CNPJ:22980643/0001-81

Orçamento Programa - Exercício de 2021

Page 35

QUADRO AUXILIAR DE DETALHAMENTO DA DESPESA

PODER	02	PODER EXECUTIVO
ORGÃO	13	FUNDEB - OURILANDIA DO NORTE
UNIDADE	17	FUNDEB - OURILANDIA DO NORTE

Aplicacao Programada	Proj/Ativ	Finalidade	Categoria	Detalhada	TotalGrupo	Total Categ.	Total Func.
F.R. - C.A.							

MANUT. FUNDEB INFANTIL - ADM 40%	12.365.0004.2116.0000						2.400.000,00
3 DESPESAS CORREN						2.400.000,00	
3 OUTRAS DESPESAS CORRENTES					490.201,66		
DIÁRIAS - CIVIL	1 38	3.3.90.14.00	5.500,00				
MATERIAL DE CONSUMO	1 38	3.3.90.30.00	110.000,26				
MATERIAL DE CONSUMO	1 38	3.3.90.30.00	110.000,26				
PASSAGENS E DESPESAS COM LOCOMOÇÃO	1 38	3.3.90.33.00	4.400,00				
PASSAGENS E DESPESAS COM LOCOMOÇÃO	1 38	3.3.90.33.00	4.400,00				
OUTROS SERVIÇOS DE TERCEIROS - PESSOA FÍSICA	1 38	3.3.90.36.00	8.539,85				
OUTROS SERVIÇOS DE TERCEIROS - PESSOA FÍSICA	1 38	3.3.90.36.00	8.539,85				
OUTROS SERVIÇOS DE TERCEIROS - PESSOA JURÍDICA	1 38	3.3.90.39.00	103.884,22				
OUTROS SERVIÇOS DE TERCEIROS - PESSOA JURÍDICA	1 38	3.3.90.39.00	103.884,22				
SERVIÇOS DE TECNOLOGIA DA INFORMAÇÃO E COMUNICAÇÃO	1 38	3.3.90.40.00	5.500,00				
SERVIÇOS DE TECNOLOGIA DA INFORMAÇÃO E COMUNICAÇÃO	1 38	3.3.90.40.00	5.500,00				
OBRIGAÇÕES TRIBUTÁRIAS E CONTRIBUTIVAS	1 38	3.3.90.47.00	1.707,75				
OBRIGAÇÕES TRIBUTÁRIAS E CONTRIBUTIVAS	1 38	3.3.90.47.00	1.707,75				
DESPESAS DE EXERCÍCIOS ANTERIORES	1 38	3.3.90.92.00	8.318,75				
DESPESAS DE EXERCÍCIOS ANTERIORES	1 38	3.3.90.92.00	8.318,75				

MANUT. FUNDEB INFANTIL-MAG 60%	12.365.0004.2117.0000						8.100.000,00
3 DESPESAS CORREN						8.100.000,00	
1 PESSOAL E ENCARGOS SOCIAIS					8.100.000,00		
CONTRATAÇÃO POR TEMPO DETERMINADO	1 38	3.1.90.04.00	1.379.453,84				
CONTRATAÇÃO POR TEMPO DETERMINADO	1 38	3.1.90.04.00	1.379.453,84				
VENCIMENTOS E VANTAGENS FIXAS - PESSOAL CIVIL	1 38	3.1.90.11.00	805.065,12				
VENCIMENTOS E VANTAGENS FIXAS - PESSOAL CIVIL	1 38	3.1.90.11.00	1.410.231,45				
VENCIMENTOS E VANTAGENS FIXAS - PESSOAL CIVIL	1 38	3.1.90.11.00	2.215.296,57				
OBRIGAÇÕES PATRONAIS	1 38	3.1.90.13.00	387.108,99				
OBRIGAÇÕES PATRONAIS	1 38	3.1.90.13.00	387.108,99				
DESPESAS DE EXERCÍCIOS ANTERIORES	1 38	3.1.90.92.00	1.100,00				
DESPESAS DE EXERCÍCIOS ANTERIORES	1 38	3.1.90.92.00	1.100,00				
INDENIZAÇÕES E RESTITUIÇÕES TRABALHISTAS	1 38	3.1.90.94.00	67.040,60				
INDENIZAÇÕES E RESTITUIÇÕES TRABALHISTAS	1 38	3.1.90.94.00	67.040,60				

MANUT. FUNDEB SUPLETIVO-ADM 40%	12.366.0004.2118.0000						30.000,00
3 DESPESAS CORREN						30.000,00	
1 PESSOAL E ENCARGOS SOCIAIS					14.659,52		
VENCIMENTOS E VANTAGENS FIXAS - PESSOAL CIVIL	1 38	3.1.90.11.00	10.230,00				
OBRIGAÇÕES PATRONAIS	1 38	3.1.90.13.00	4.429,52				
3 OUTRAS DESPESAS CORRENTES					15.340,48		
MATERIAL DE CONSUMO	1 38	3.3.90.30.00	3.300,00				
OUTROS SERVIÇOS DE TERCEIROS - PESSOA FÍSICA	1 38	3.3.90.36.00	8.950,70				
OUTROS SERVIÇOS DE TERCEIROS - PESSOA JURÍDICA	1 38	3.3.90.39.00	3.089,78				

MANUT. FUNDEB SUPLETIVO-MAG 60%	12.366.0004.2119.0000						1.300.000,00
3 DESPESAS CORREN						1.300.000,00	
1 PESSOAL E ENCARGOS SOCIAIS					1.300.000,00		
CONTRATAÇÃO POR TEMPO DETERMINADO	1 38	3.1.90.04.00	432.900,39				
VENCIMENTOS E VANTAGENS FIXAS - PESSOAL CIVIL	1 38	3.1.90.11.00	551.700,89				
OBRIGAÇÕES PATRONAIS	1 38	3.1.90.13.00	212.757,11				
INDENIZAÇÕES E RESTITUIÇÕES TRABALHISTAS	1 38	3.1.90.94.00	102.641,61				

TOTAL							40.572.000,00
-------	--	--	--	--	--	--	---------------

**PREF. MUN. DE OURILANDIA DO NORTE**

AV. DAS NAÇÕES - CNPJ:22980643/0001-81

Orçamento Programa - Exercício de 2021

Page 36

QUADRO AUXILIAR DE DETALHAMENTO DA DESPESA

PODER	02	PODER EXECUTIVO						
ORGÃO	14	FUNDO MUNICIPAL DE SAÚDE - FMS						
UNIDADE	18	FUNDO MUN. SAÚDE / SECRETARIA MUN. DE SAÚDE						

Aplicacao Programada	Proj/Ativ	Finalidade	Categoria	Detalhada	TotalGrupo	Total Categ.	Total Func.
F.R. - C.A.							
REFORMA DE UNIDADES DE SAÚDE/PSF	10.122.0002.1029.0000						50.000,00
4 DESPESAS DE CAPIT						50.000,00	
4 INVESTIMENTOS					50.000,00		
OBRAS E INSTALAÇÕES		1 00	4.4.90.51.00	50.000,00			
AQ. DE VEÍCULOS, UNIDADE MÓVEL - SMS	10.122.0002.1037.0000						80.000,00
4 DESPESAS DE CAPIT						80.000,00	
4 INVESTIMENTOS					80.000,00		
EQUIPAMENTOS E MATERIAL PERMANENTE		1 00	4.4.90.52.00	80.000,00			
REFORMA DA SEC. MUN. DE SAÚDE	10.122.0002.1051.0000						30.000,00
4 DESPESAS DE CAPIT						30.000,00	
4 INVESTIMENTOS					30.000,00		
OBRAS E INSTALAÇÕES		1 00	4.4.90.51.00	30.000,00			
AQ. DE EQUIP. MAT. PERMANENTES - FMS/SMS	10.122.0002.1053.0000						30.000,00
4 DESPESAS DE CAPIT						30.000,00	
4 INVESTIMENTOS					30.000,00		
EQUIPAMENTOS E MATERIAL PERMANENTE		1 00	4.4.90.52.00	30.000,00			
CONSTRUÇÃO DO HOSPITAL MUNICIPAL	10.122.0002.1106.0000						775.000,00
4 DESPESAS DE CAPIT						775.000,00	
4 INVESTIMENTOS					775.000,00		
OBRAS E INSTALAÇÕES		1 00	4.4.90.51.00	25.000,00			
OBRAS E INSTALAÇÕES		2 41	4.4.90.51.00	750.000,00			
MANUTENÇÃO DA SECRETARIA MUNICIPAL DE SAÚDE/FMS	10.122.0002.2060.0000						6.028.000,00
3 DESPESAS CORREN						6.028.000,00	
1 PESSOAL E ENCARGOS SOCIAIS					3.546.826,29		
CONTRATAÇÃO POR TEMPO DETERMINADO		1 00	3.1.90.04.00	1.072.810,20			
VENCIMENTOS E VANTAGENS FIXAS - PESSOAL CIVIL		1 00	3.1.90.11.00	1.435.911,40			
OBRIGAÇÕES PATRONAIS		1 00	3.1.90.13.00	301.541,39			
DESPESAS DE EXERCÍCIOS ANTERIORES		1 00	3.1.90.92.00	667.675,80			
INDENIZAÇÕES E RESTITUIÇÕES TRABALHISTAS		1 00	3.1.90.94.00	68.887,50			
3 OUTRAS DESPESAS CORRENTES					2.481.173,71		
DIÁRIAS - CIVIL		1 00	3.3.90.14.00	112.388,24			
MATERIAL DE CONSUMO		1 00	3.3.90.30.00	1.111.032,42			
MATERIAL, BEM OU SERVIÇO PARA DISTRIBUIÇÃO GRATUITA		1 00	3.3.90.32.00	22.000,00			
PASSAGENS E DESPESAS COM LOCOMOÇÃO		1 00	3.3.90.33.00	30.219,85			
SERVIÇOS DE CONSULTORIA		1 00	3.3.90.35.00	275.000,00			
OUTROS SERVIÇOS DE TERCEIROS - PESSOA FÍSICA		1 00	3.3.90.36.00	45.541,10			
OUTROS SERVIÇOS DE TERCEIROS - PESSOA JURÍDICA		1 00	3.3.90.39.00	426.043,20			
OUTROS SERVIÇOS DE TERCEIROS - PESSOA JURÍDICA		1 00	3.3.90.39.00	34.518,58			
SERVIÇOS DE TECNOLOGIA DA INFORMAÇÃO E COMUNICAÇÃO		1 00	3.3.90.40.00	290.346,10			
OBRIGAÇÕES TRIBUTÁRIAS E CONTRIBUTIVAS		1 00	3.3.90.47.00	46.200,00			
OUTROS AUXÍLIOS FINANCEIROS A PESSOAS FÍSICAS		1 00	3.3.90.48.00	13.200,00			
DESPESAS DE EXERCÍCIOS ANTERIORES		1 00	3.3.90.92.00	17.600,00			
INDENIZAÇÕES E RESTITUIÇÕES		1 00	3.3.90.93.00	57.084,22			
REALIZAÇÃO DA CONFERENCIA MUNICIPAL DE SAÚDE	10.122.0002.2061.0000						30.000,00
3 DESPESAS CORREN						30.000,00	

**PREF. MUN. DE OURILANDIA DO NORTE**

AV. DAS NAÇÕES - CNPJ:22980643/0001-81

Orçamento Programa - Exercício de 2021

Page 37

QUADRO AUXILIAR DE DETALHAMENTO DA DESPESA

PODER	02	PODER EXECUTIVO						
ORGÃO	14	FUNDO MUNICIPAL DE SAÚDE - FMS						
UNIDADE	18	FUNDO MUN. SAÚDE / SECRETARIA MUN. DE SAÚDE						

Aplicacao Programada	Proj/Ativ	Finalidade	Categoria	Detalhada	TotalGrupo	Total Categ.	Total Func.
F.R. - C.A.							
REALIZAÇÃO DA CONFERENCIA MUNICIPAL DE SAÚDE	10.122.0002.2061.0000						30.000,00
3 DESPESAS CORREN						30.000,00	
3 OUTRAS DESPESAS CORRENTES					30.000,00		
MATERIAL DE CONSUMO	1 00		3.3.90.30.00	22.000,00			
OUTROS SERVIÇOS DE TERCEIROS - PESSOA FÍSICA	1 00		3.3.90.36.00	4.000,00			
OUTROS SERVIÇOS DE TERCEIROS - PESSOA JURÍDICA	1 00		3.3.90.39.00	4.000,00			
MANUTENÇÃO DO CONSELHO MUNICIPAL DE SAÚDE	10.124.0002.2058.0000						30.000,00
3 DESPESAS CORREN						30.000,00	
3 OUTRAS DESPESAS CORRENTES					30.000,00		
DIÁRIAS - CIVIL	1 00		3.3.90.14.00	5.500,00			
MATERIAL DE CONSUMO	1 00		3.3.90.30.00	5.500,00			
PASSAGENS E DESPESAS COM LOCOMOÇÃO	1 00		3.3.90.33.00	5.500,00			
OUTROS SERVIÇOS DE TERCEIROS - PESSOA JURÍDICA	1 00		3.3.90.39.00	13.500,00			
ESTRUTURAÇÃO DA REDE DE SERV. DE ABS	10.301.0003.1032.0000						1.700.000,00
4 DESPESAS DE CAPIT						1.700.000,00	
4 INVESTIMENTOS					1.700.000,00		
OBRAS E INSTALAÇÕES	2 29		4.4.90.51.00	1.359.000,00			
EQUIPAMENTOS E MATERIAL PERMANENTE	2 29		4.4.90.52.00	341.000,00			
PROG. REQUALIFICAÇÃO DE UBS - AMPLIAÇÃO	10.301.0003.1034.0000						1.200.000,00
4 DESPESAS DE CAPIT						1.200.000,00	
4 INVESTIMENTOS					1.200.000,00		
OBRAS E INSTALAÇÕES	2 29		4.4.90.51.00	942.204,76			
EQUIPAMENTOS E MATERIAL PERMANENTE	2 29		4.4.90.52.00	257.795,24			
CONSTRUÇÃO DA UNIDADE DE SAÚDE DE ATENDIMENTO DA ZONA RURAL	10.301.0003.1113.0000						350.000,00
4 DESPESAS DE CAPIT						350.000,00	
4 INVESTIMENTOS					350.000,00		
OBRAS E INSTALAÇÕES	1 00		4.4.90.51.00	50.000,00			
OBRAS E INSTALAÇÕES	2 41		4.4.90.51.00	300.000,00			
PISO DE ATENÇÃO BÁSICA FIXO - PAB FIXO	10.301.0003.2066.0000						1.650.000,00
3 DESPESAS CORREN						1.650.000,00	
1 PESSOAL E ENCARGOS SOCIAIS					965.800,00		
CONTRATAÇÃO POR TEMPO DETERMINADO	1 00		3.1.90.04.00	91.300,00			
CONTRATAÇÃO POR TEMPO DETERMINADO	2 29		3.1.90.04.00	134.200,00			
VENCIMENTOS E VANTAGENS FIXAS - PESSOAL CIVIL	1 00		3.1.90.11.00	110.000,00			
VENCIMENTOS E VANTAGENS FIXAS - PESSOAL CIVIL	1 00		3.1.90.11.00	91.400,00			
VENCIMENTOS E VANTAGENS FIXAS - PESSOAL CIVIL	2 29		3.1.90.11.00	353.100,00			
VENCIMENTOS E VANTAGENS FIXAS - PESSOAL CIVIL	2 29		3.1.90.11.00	144.000,00			
OBRIGAÇÕES PATRONAIS	2 29		3.1.90.13.00	23.100,00			
INDENIZAÇÕES E RESTITUIÇÕES TRABALHISTAS	1 00		3.1.90.94.00	18.700,00			

**PREF. MUN. DE OURILANDIA DO NORTE**

AV. DAS NAÇÕES - CNPJ:22980643/0001-81

Orçamento Programa - Exercício de 2021

Page 38

QUADRO AUXILIAR DE DETALHAMENTO DA DESPESA

PODER	02	PODER EXECUTIVO
ORGÃO	14	FUNDO MUNICIPAL DE SAÚDE - FMS
UNIDADE	18	FUNDO MUN. SAÚDE / SECRETARIA MUN. DE SAÚDE

Aplicacao Programada	Proj/Ativ	Finalidade	Categoria	Detalhada	TotalGrupo	Total Categ.	Total Func.
		F.R. - C.A.					

PISO DE ATENÇÃO BÁSICA FIXO - PAB FIXO	10.301.0003.2066.0000						1.650.000,00
3 DESPESAS CORREN						1.650.000,00	
3 OUTRAS DESPESAS CORRENTES					684.200,00		
DIÁRIAS - CIVIL	2 29	3.3.90.14.00	19.250,00				
MATERIAL DE CONSUMO	1 00	3.3.90.30.00	66.550,00				
MATERIAL DE CONSUMO	2 29	3.3.90.30.00	222.200,00				
MATERIAL, BEM OU SERVIÇO PARA DISTRIBUIÇÃO GRATUITA	1 00	3.3.90.32.00	5.500,00				
MATERIAL, BEM OU SERVIÇO PARA DISTRIBUIÇÃO GRATUITA	2 29	3.3.90.32.00	5.500,00				
PASSAGENS E DESPESAS COM LOCOMOÇÃO	1 00	3.3.90.33.00	19.250,00				
PASSAGENS E DESPESAS COM LOCOMOÇÃO	2 29	3.3.90.33.00	19.800,00				
OUTROS SERVIÇOS DE TERCEIROS - PESSOA FÍSICA	1 00	3.3.90.36.00	16.500,00				
OUTROS SERVIÇOS DE TERCEIROS - PESSOA FÍSICA	2 29	3.3.90.36.00	38.500,00				
OUTROS SERVIÇOS DE TERCEIROS - PESSOA JURÍDICA	1 00	3.3.90.39.00	22.000,00				
OUTROS SERVIÇOS DE TERCEIROS - PESSOA JURÍDICA	2 29	3.3.90.39.00	165.000,00				
OBRIGAÇÕES TRIBUTÁRIAS E CONTRIBUTIVAS	1 00	3.3.90.47.00	3.300,00				
OBRIGAÇÕES TRIBUTÁRIAS E CONTRIBUTIVAS	2 29	3.3.90.47.00	8.800,00				
OUTROS AUXÍLIOS FINANCEIROS A PESSOAS FÍSICAS	1 00	3.3.90.48.00	5.500,00				
OUTROS AUXÍLIOS FINANCEIROS A PESSOAS FÍSICAS	2 29	3.3.90.48.00	66.550,00				

PISO DE ATENÇÃO BÁSICA VARIÁVEL - PAB VARIÁVEL	10.301.0003.2067.0000						4.750.000,00
3 DESPESAS CORREN						4.750.000,00	
1 PESSOAL E ENCARGOS SOCIAIS					4.175.113,60		
CONTRATAÇÃO POR TEMPO DETERMINADO	1 00	3.1.90.04.00	410.494,70				
CONTRATAÇÃO POR TEMPO DETERMINADO	1 00	3.1.90.04.00	159.900,00				
CONTRATAÇÃO POR TEMPO DETERMINADO	2 29	3.1.90.04.00	815.370,58				
VENCIMENTOS E VANTAGENS FIXAS - PESSOAL CIVIL	1 00	3.1.90.11.00	308.000,00				
VENCIMENTOS E VANTAGENS FIXAS - PESSOAL CIVIL	2 29	3.1.90.11.00	219.799,99				
VENCIMENTOS E VANTAGENS FIXAS - PESSOAL CIVIL	2 29	3.1.90.11.00	1.740.572,75				
OBRIGAÇÕES PATRONAIS	1 00	3.1.90.13.00	75.155,30				
OBRIGAÇÕES PATRONAIS	2 29	3.1.90.13.00	365.520,28				
DESPESAS DE EXERCÍCIOS ANTERIORES	1 00	3.1.90.92.00	19.800,00				
DESPESAS DE EXERCÍCIOS ANTERIORES	2 29	3.1.90.92.00	38.500,00				
INDENIZAÇÕES E RESTITUIÇÕES TRABALHISTAS	1 00	3.1.90.94.00	8.800,00				
INDENIZAÇÕES E RESTITUIÇÕES TRABALHISTAS	2 29	3.1.90.94.00	13.200,00				
3 OUTRAS DESPESAS CORRENTES					574.886,40		
DIÁRIAS - CIVIL	1 00	3.3.90.14.00	1.100,00				
DIÁRIAS - CIVIL	2 29	3.3.90.14.00	2.336,40				
MATERIAL DE CONSUMO	1 00	3.3.90.30.00	152.900,00				
MATERIAL DE CONSUMO	2 29	3.3.90.30.00	257.400,00				
MATERIAL, BEM OU SERVIÇO PARA DISTRIBUIÇÃO GRATUITA	1 00	3.3.90.32.00	5.500,00				
MATERIAL, BEM OU SERVIÇO PARA DISTRIBUIÇÃO GRATUITA	2 29	3.3.90.32.00	5.500,00				
PASSAGENS E DESPESAS COM LOCOMOÇÃO	1 00	3.3.90.33.00	8.800,00				
PASSAGENS E DESPESAS COM LOCOMOÇÃO	2 29	3.3.90.33.00	2.200,00				
OUTROS SERVIÇOS DE TERCEIROS - PESSOA FÍSICA	1 00	3.3.90.36.00	1.650,00				
OUTROS SERVIÇOS DE TERCEIROS - PESSOA FÍSICA	2 29	3.3.90.36.00	2.200,00				
OUTROS SERVIÇOS DE TERCEIROS - PESSOA JURÍDICA	1 00	3.3.90.39.00	57.200,00				
OUTROS SERVIÇOS DE TERCEIROS - PESSOA JURÍDICA	2 29	3.3.90.39.00	27.500,00				
OUTROS AUXÍLIOS FINANCEIROS A PESSOAS FÍSICAS	1 00	3.3.90.48.00	35.200,00				
OUTROS AUXÍLIOS FINANCEIROS A PESSOAS FÍSICAS	2 29	3.3.90.48.00	8.800,00				
DESPESAS DE EXERCÍCIOS ANTERIORES	1 00	3.3.90.92.00	5.500,00				
DESPESAS DE EXERCÍCIOS ANTERIORES	2 29	3.3.90.92.00	1.100,00				

AÇÕES ESTRATÉGICAS E COMPENSAÇÃO-FAEC	10.302.0003.2069.0000						60.000,00
3 DESPESAS CORREN						60.000,00	
3 OUTRAS DESPESAS CORRENTES					60.000,00		
MATERIAL DE CONSUMO	2 29	3.3.90.30.00	33.000,00				
OUTROS SERVIÇOS DE TERCEIROS - PESSOA FÍSICA	2 29	3.3.90.36.00	13.500,00				
OUTROS SERVIÇOS DE TERCEIROS - PESSOA JURÍDICA	2 29	3.3.90.39.00	13.500,00				

**PREF. MUN. DE OURILANDIA DO NORTE**

AV. DAS NAÇÕES - CNPJ:22980643/0001-81

Orçamento Programa - Exercício de 2021

Page 39

QUADRO AUXILIAR DE DETALHAMENTO DA DESPESA

PODER	02	PODER EXECUTIVO						
ORGÃO	14	FUNDO MUNICIPAL DE SAÚDE - FMS						
UNIDADE	18	FUNDO MUN. SAÚDE / SECRETARIA MUN. DE SAÚDE						

Aplicacao Programada	Proj/Ativ	Finalidade	Categoria	Detalhada	TotalGrupo	Total Categ.	Total Func.
		F.R. - C.A.					
AÇÕES ESTRATEGICAS E COMPENSAÇÃO-FAEC	10.302.0003.2069.0000						60.000,00
ATENÇÃO DE MÉDIA ALTA COMPLEXIDADE AMBUL. E HOSP.	10.302.0003.2071.0000						6.900.000,00
3	DESPESAS CORREN					6.900.000,00	
1	PESSOAL E ENCARGOS SOCIAIS				2.671.732,75		
	CONTRATAÇÃO POR TEMPO DETERMINADO	1 00	3.1.90.04.00	311.304,21			
	CONTRATAÇÃO POR TEMPO DETERMINADO	1 00	3.1.90.04.00	600.032,43			
	CONTRATAÇÃO POR TEMPO DETERMINADO	2 29	3.1.90.04.00	600.032,43			
	VENCIMENTOS E VANTAGENS FIXAS - PESSOAL CIVIL	1 00	3.1.90.11.00	436.557,76			
	VENCIMENTOS E VANTAGENS FIXAS - PESSOAL CIVIL	2 29	3.1.90.11.00	436.558,10			
	OBRIGAÇÕES PATRONAIS	1 00	3.1.90.13.00	91.677,30			
	OBRIGAÇÕES PATRONAIS	2 29	3.1.90.13.00	91.677,30			
	DESPESAS DE EXERCÍCIOS ANTERIORES	1 00	3.1.90.92.00	24.693,22			
	DESPESAS DE EXERCÍCIOS ANTERIORES	2 29	3.1.90.92.00	2.200,00			
	INDENIZAÇÕES E RESTITUIÇÕES TRABALHISTAS	1 00	3.1.90.94.00	38.500,00			
	INDENIZAÇÕES E RESTITUIÇÕES TRABALHISTAS	2 29	3.1.90.94.00	38.500,00			
3	OUTRAS DESPESAS CORRENTES				4.228.267,25		
	DIÁRIAS - CIVIL	1 00	3.3.90.14.00	50.270,00			
	DIÁRIAS - CIVIL	2 29	3.3.90.14.00	50.270,00			
	MATERIAL DE CONSUMO	1 00	3.3.90.30.00	297.168,78			
	MATERIAL DE CONSUMO	2 29	3.3.90.30.00	254.200,00			
	MATERIAL, BEM OU SERVIÇO PARA DISTRIBUIÇÃO GRATUITA	1 00	3.3.90.32.00	66.000,00			
	MATERIAL, BEM OU SERVIÇO PARA DISTRIBUIÇÃO GRATUITA	2 29	3.3.90.32.00	55.000,00			
	PASSAGENS E DESPESAS COM LOCOMOÇÃO	1 00	3.3.90.33.00	407.036,30			
	PASSAGENS E DESPESAS COM LOCOMOÇÃO	2 29	3.3.90.33.00	76.305,21			
	OUTROS SERVIÇOS DE TERCEIROS - PESSOA FÍSICA	1 00	3.3.90.36.00	176.000,00			
	OUTROS SERVIÇOS DE TERCEIROS - PESSOA FÍSICA	2 29	3.3.90.36.00	5.500,00			
	OUTROS SERVIÇOS DE TERCEIROS - PESSOA JURÍDICA	1 00	3.3.90.39.00	64.460,00			
	OUTROS SERVIÇOS DE TERCEIROS - PESSOA JURÍDICA	2 29	3.3.90.39.00	2.244.931,26			
	OUTROS SERVIÇOS DE TERCEIROS - PESSOA JURÍDICA	2 29	3.3.90.39.00	267.300,00			
	OBRIGAÇÕES TRIBUTÁRIAS E CONTRIBUTIVAS	1 00	3.3.90.47.00	20.900,00			
	OBRIGAÇÕES TRIBUTÁRIAS E CONTRIBUTIVAS	2 29	3.3.90.47.00	1.100,00			
	OUTROS AUXÍLIOS FINANCEIROS A PESSOAS FÍSICAS	1 00	3.3.90.48.00	15.400,00			
	OUTROS AUXÍLIOS FINANCEIROS A PESSOAS FÍSICAS	2 29	3.3.90.48.00	176.425,70			
MANUTENÇÃO DAS ATIVIDADES DO HOSPITAL MUNICIPAL	10.302.0003.2072.0000						70.000,00
3	DESPESAS CORREN					70.000,00	
1	PESSOAL E ENCARGOS SOCIAIS				46.141,00		
	CONTRATAÇÃO POR TEMPO DETERMINADO	1 00	3.1.90.04.00	9.500,00			
	VENCIMENTOS E VANTAGENS FIXAS - PESSOAL CIVIL	1 00	3.1.90.11.00	30.800,00			
	OBRIGAÇÕES PATRONAIS	1 00	3.1.90.13.00	5.841,00			
3	OUTRAS DESPESAS CORRENTES				23.859,00		
	MATERIAL DE CONSUMO	1 00	3.3.90.30.00	9.559,00			
	OUTROS SERVIÇOS DE TERCEIROS - PESSOA FÍSICA	1 00	3.3.90.36.00	5.500,00			
	OUTROS SERVIÇOS DE TERCEIROS - PESSOA JURÍDICA	1 00	3.3.90.39.00	8.800,00			
HOSPITAL DE AMOR BARRETOS	10.302.0003.2366.0000						700.000,00
3	DESPESAS CORREN					700.000,00	
3	OUTRAS DESPESAS CORRENTES				700.000,00		
	OUTROS SERVIÇOS DE TERCEIROS - PESSOA JURÍDICA	1 00	3.3.90.39.00	700.000,00			
ASSISTÊNCIA FARMACÊUTICA	10.303.0003.2070.0000						390.000,00
3	DESPESAS CORREN					390.000,00	

**PREF. MUN. DE OURILANDIA DO NORTE**

AV. DAS NAÇÕES - CNPJ:22980643/0001-81

Orçamento Programa - Exercício de 2021

Page 40

QUADRO AUXILIAR DE DETALHAMENTO DA DESPESA

PODER	02	PODER EXECUTIVO
ORGÃO	14	FUNDO MUNICIPAL DE SAÚDE - FMS
UNIDADE	18	FUNDO MUN. SAÚDE / SECRETARIA MUN. DE SAÚDE

Aplicacao Programada	Proj/Ativ	Finalidade	Categoria	Detalhada	TotalGrupo	Total Categ.	Total Func.
		F.R. - C.A.					

ASSISTÊNCIA FARMACÊUTICA	10.303.0003.2070.0000						390.000,00
3 DESPESAS CORREN						390.000,00	
3 OUTRAS DESPESAS CORRENTES					390.000,00		
MATERIAL DE CONSUMO		1 00	3.3.90.30.00	120.000,00			
MATERIAL DE CONSUMO		2 29	3.3.90.30.00	230.000,00			
MATERIAL DE CONSUMO		2 46	3.3.90.30.00	40.000,00			

MANUTENÇÃO DE VIGILÂNCIA SANITÁRIA	10.304.0003.2332.0000						90.000,00
3 DESPESAS CORREN						90.000,00	
1 PESSOAL E ENCARGOS SOCIAIS					22.000,00		
CONTRATAÇÃO POR TEMPO DETERMINADO		1 00	3.1.90.04.00	5.500,00			
CONTRATAÇÃO POR TEMPO DETERMINADO		2 29	3.1.90.04.00	5.500,00			
VENCIMENTOS E VANTAGENS FIXAS - PESSOAL CIVIL		1 00	3.1.90.11.00	5.500,00			
VENCIMENTOS E VANTAGENS FIXAS - PESSOAL CIVIL		2 29	3.1.90.11.00	5.500,00			
3 OUTRAS DESPESAS CORRENTES					68.000,00		
DIÁRIAS - CIVIL		1 00	3.3.90.14.00	18.980,00			
DIÁRIAS - CIVIL		2 29	3.3.90.14.00	4.580,00			
MATERIAL DE CONSUMO		1 00	3.3.90.30.00	9.020,00			
MATERIAL DE CONSUMO		2 29	3.3.90.30.00	9.020,00			
OUTROS SERVIÇOS DE TERCEIROS - PESSOA FÍSICA		1 00	3.3.90.36.00	5.500,00			
OUTROS SERVIÇOS DE TERCEIROS - PESSOA FÍSICA		2 29	3.3.90.36.00	5.500,00			
OUTROS SERVIÇOS DE TERCEIROS - PESSOA JURÍDICA		1 00	3.3.90.39.00	5.500,00			
OUTROS SERVIÇOS DE TERCEIROS - PESSOA JURÍDICA		2 29	3.3.90.39.00	7.645,00			
OUTROS SERVIÇOS DE TERCEIROS - PESSOA JURÍDICA		2 29	3.3.90.39.00	2.255,00			

MANUTENÇÃO DE VIGILÂNCIA EM SAÚDE	10.305.0003.2073.0000						850.000,00
3 DESPESAS CORREN						850.000,00	
1 PESSOAL E ENCARGOS SOCIAIS					605.770,60		
CONTRATAÇÃO POR TEMPO DETERMINADO		1 00	3.1.90.04.00	59.403,37			
CONTRATAÇÃO POR TEMPO DETERMINADO		2 29	3.1.90.04.00	127.241,38			
VENCIMENTOS E VANTAGENS FIXAS - PESSOAL CIVIL		1 00	3.1.90.11.00	18.700,00			
VENCIMENTOS E VANTAGENS FIXAS - PESSOAL CIVIL		1 00	3.1.90.11.00	144.297,30			
VENCIMENTOS E VANTAGENS FIXAS - PESSOAL CIVIL		2 29	3.1.90.11.00	144.297,30			
VENCIMENTOS E VANTAGENS FIXAS - PESSOAL CIVIL		2 29	3.1.90.11.00	9.399,99			
OBRIGAÇÕES PATRONAIS		1 00	3.1.90.13.00	30.302,43			
OBRIGAÇÕES PATRONAIS		2 29	3.1.90.13.00	30.302,43			
DESPESAS DE EXERCÍCIOS ANTERIORES		1 00	3.1.90.92.00	18.713,20			
DESPESAS DE EXERCÍCIOS ANTERIORES		2 29	3.1.90.92.00	18.713,20			
INDENIZAÇÕES E RESTITUIÇÕES TRABALHISTAS		1 00	3.1.90.94.00	2.200,00			
INDENIZAÇÕES E RESTITUIÇÕES TRABALHISTAS		2 29	3.1.90.94.00	2.200,00			
3 OUTRAS DESPESAS CORRENTES					244.229,40		
DIÁRIAS - CIVIL		1 00	3.3.90.14.00	8.983,70			
DIÁRIAS - CIVIL		2 29	3.3.90.14.00	8.983,70			
MATERIAL DE CONSUMO		1 00	3.3.90.30.00	23.100,00			
MATERIAL DE CONSUMO		2 29	3.3.90.30.00	99.902,00			
OUTROS SERVIÇOS DE TERCEIROS - PESSOA FÍSICA		1 00	3.3.90.36.00	1.100,00			
OUTROS SERVIÇOS DE TERCEIROS - PESSOA FÍSICA		2 29	3.3.90.36.00	30.800,00			
OUTROS SERVIÇOS DE TERCEIROS - PESSOA JURÍDICA		1 00	3.3.90.39.00	8.800,00			
OUTROS SERVIÇOS DE TERCEIROS - PESSOA JURÍDICA		2 29	3.3.90.39.00	22.000,00			
OUTROS SERVIÇOS DE TERCEIROS - PESSOA JURÍDICA		2 46	3.3.90.39.00	30.000,00			
OBRIGAÇÕES TRIBUTÁRIAS E CONTRIBUTIVAS		1 00	3.3.90.47.00	2.200,00			
OBRIGAÇÕES TRIBUTÁRIAS E CONTRIBUTIVAS		2 29	3.3.90.47.00	6.160,00			
OUTROS AUXÍLIOS FINANCEIROS A PESSOAS FÍSICAS		1 00	3.3.90.48.00	2.200,00			

GESTÃO DO SUS	10.306.0003.2068.0000						60.000,00
3 DESPESAS CORREN						60.000,00	

**PREF. MUN. DE OURILANDIA DO NORTE**

AV. DAS NAÇÕES - CNPJ:22980643/0001-81

Orçamento Programa - Exercício de 2021

Page 41

QUADRO AUXILIAR DE DETALHAMENTO DA DESPESA

PODER	02	PODER EXECUTIVO
ORGÃO	14	FUNDO MUNICIPAL DE SAÚDE - FMS
UNIDADE	18	FUNDO MUN. SAÚDE / SECRETARIA MUN. DE SAÚDE

Aplicacao Programada	Proj/Ativ	Finalidade	Categoria	Detalhada	TotalGrupo	Total Categ.	Total Func.
		F.R. - C.A.					

GESTÃO DO SUS	10.306.0003.2068.0000						60.000,00
3 DESPESAS CORREN						60.000,00	
3 OUTRAS DESPESAS CORRENTES					60.000,00		
MATERIAL DE CONSUMO		2 29	3.3.90.30.00	33.000,00			
OUTROS SERVIÇOS DE TERCEIROS - PESSOA FÍSICA		2 29	3.3.90.36.00	13.500,00			
OUTROS SERVIÇOS DE TERCEIROS – PESSOA JURÍDICA		2 29	3.3.90.39.00	13.500,00			

TOTAL							25.823.000,00
-------	--	--	--	--	--	--	---------------

**PREF. MUN. DE OURILANDIA DO NORTE**

AV. DAS NAÇÕES - CNPJ:22980643/0001-81

Orçamento Programa - Exercício de 2021

Page 42

QUADRO AUXILIAR DE DETALHAMENTO DA DESPESA

PODER	02	PODER EXECUTIVO						
ORGÃO	15	FUNDO MUNICIPAL DE ASSISTÊNCIA SOCIAL						
UNIDADE	19	FUNDO MUN. A. SOCIAL/ SECRETARIA DE TRAB. E PROM. SOCIAL						

Aplicacao Programada	Proj/Ativ	Finalidade	Categoria	Detalhada	TotalGrupo	Total Categ.	Total Func.
F.R. - C.A.							
AQ. DE EQUIP. MAT. PERMANENTES	08.122.0002.1025.0000						20.000,00
4 DESPESAS DE CAPIT						20.000,00	
4 INVESTIMENTOS					20.000,00		
EQUIPAMENTOS E MATERIAL PERMANENTE		1 00	4.4.90.52.00	20.000,00			
TREINAMENTO E CAPACITAÇÃO DE SERVIDORES MUNICIPAIS	08.122.0002.2018.0000						25.000,00
3 DESPESAS CORREN						25.000,00	
3 OUTRAS DESPESAS CORRENTES					25.000,00		
DIÁRIAS - CIVIL		1 00	3.3.90.14.00	5.500,00			
MATERIAL DE CONSUMO		1 00	3.3.90.30.00	6.500,00			
PASSAGENS E DESPESAS COM LOCOMOÇÃO		1 00	3.3.90.33.00	6.500,00			
OUTROS SERVIÇOS DE TERCEIROS – PESSOA JURÍDICA		1 00	3.3.90.39.00	6.500,00			
MANUTENÇÃO DA SEC. MUN. TRABALHO PROMOÇÃO SOCIAL	08.122.0002.2075.0000						1.987.000,00
3 DESPESAS CORREN						1.987.000,00	
1 PESSOAL E ENCARGOS SOCIAIS					1.335.407,30		
CONTRATAÇÃO POR TEMPO DETERMINADO		1 00	3.1.90.04.00	638.079,20			
VENCIMENTOS E VANTAGENS FIXAS - PESSOAL CIVIL		1 00	3.1.90.11.00	415.207,10			
OBRIGAÇÕES PATRONAIS		1 00	3.1.90.13.00	87.192,60			
DESPESAS DE EXERCÍCIOS ANTERIORES		1 00	3.1.90.92.00	189.380,00			
INDENIZAÇÕES E RESTITUIÇÕES TRABALHISTAS		1 00	3.1.90.94.00	5.548,40			
3 OUTRAS DESPESAS CORRENTES					651.592,70		
DIÁRIAS - CIVIL		1 00	3.3.90.14.00	32.983,50			
MATERIAL DE CONSUMO		1 00	3.3.90.30.00	231.000,00			
MATERIAL, BEM OU SERVIÇO PARA DISTRIBUIÇÃO GRATUITA		1 00	3.3.90.32.00	5.500,00			
MATERIAL, BEM OU SERVIÇO PARA DISTRIBUIÇÃO GRATUITA		1 00	3.3.90.32.00	5.720,00			
PASSAGENS E DESPESAS COM LOCOMOÇÃO		1 00	3.3.90.33.00	22.770,00			
SERVIÇOS DE CONSULTORIA		1 00	3.3.90.35.00	98.895,50			
OUTROS SERVIÇOS DE TERCEIROS - PESSOA FÍSICA		1 00	3.3.90.36.00	45.723,70			
OUTROS SERVIÇOS DE TERCEIROS – PESSOA JURÍDICA		1 00	3.3.90.39.00	132.000,00			
SERVIÇOS DE TECNOLOGIA DA INFORMAÇÃO E COMUNICAÇÃO		1 00	3.3.90.40.00	33.000,00			
OBRIGAÇÕES TRIBUTÁRIAS E CONTRIBUTIVAS		1 00	3.3.90.47.00	33.000,00			
OUTROS AUXÍLIOS FINANCEIROS A PESSOAS FÍSICAS		1 00	3.3.90.48.00	2.200,00			
DESPESAS DE EXERCÍCIOS ANTERIORES		1 00	3.3.90.92.00	5.500,00			
INDENIZAÇÕES E RESTITUIÇÕES		1 00	3.3.90.93.00	3.300,00			
BENEFÍCIOS EVENTUAIS, CIRCUNSTANCIAIS E EMERG.	08.122.0002.2082.0000						50.000,00
3 DESPESAS CORREN						50.000,00	
3 OUTRAS DESPESAS CORRENTES					50.000,00		
MATERIAL DE CONSUMO		1 00	3.3.90.30.00	11.500,00			
PASSAGENS E DESPESAS COM LOCOMOÇÃO		1 00	3.3.90.33.00	11.000,00			
OUTROS SERVIÇOS DE TERCEIROS - PESSOA FÍSICA		1 00	3.3.90.36.00	11.000,00			
OUTROS SERVIÇOS DE TERCEIROS – PESSOA JURÍDICA		1 00	3.3.90.39.00	16.500,00			
CRIAÇÃO E MANUTENÇÃO DO PROG.ESTÁGIO PARA JOVENS NA PMON/SEC. TRABALHO PROMOÇÃO/TRABALHO	08.122.0002.2377.0000						170.000,00
3 DESPESAS CORREN						170.000,00	
1 PESSOAL E ENCARGOS SOCIAIS					49.000,00		
CONTRATAÇÃO POR TEMPO DETERMINADO		1 00	3.1.90.04.00	16.000,00			
VENCIMENTOS E VANTAGENS FIXAS - PESSOAL CIVIL		1 00	3.1.90.11.00	11.000,00			
OBRIGAÇÕES PATRONAIS		1 00	3.1.90.13.00	11.000,00			
INDENIZAÇÕES E RESTITUIÇÕES TRABALHISTAS		1 00	3.1.90.94.00	11.000,00			

**PREF. MUN. DE OURILANDIA DO NORTE**

AV. DAS NAÇÕES - CNPJ:22980643/0001-81

Orçamento Programa - Exercício de 2021

Page 43

QUADRO AUXILIAR DE DETALHAMENTO DA DESPESA

PODER	02	PODER EXECUTIVO						
ORGÃO	15	FUNDO MUNICIPAL DE ASSISTÊNCIA SOCIAL						
UNIDADE	19	FUNDO MUN. A. SOCIAL/ SECRETARIA DE TRAB. E PROM. SOCIAL						

Aplicacao Programada	Proj/Ativ	Finalidade	Categoria	Detalhada	TotalGrupo	Total Categ.	Total Func.
F.R. - C.A.							
CRIAÇÃO E MANUTENÇÃO DO PROG.ESTÁGIO PARA JOVENS NA PMON/SEC. TRABALHO		08.122.0002.2377.0000					170.000,00
PROMOÇÃO/TRABALHO							
3	DESPESAS CORREN					170.000,00	
3	OUTRAS DESPESAS CORRENTES				121.000,00		
	DIÁRIAS - CIVIL	1 00	3.3.90.14.00	11.000,00			
	MATERIAL DE CONSUMO	1 00	3.3.90.30.00	11.000,00			
	MATERIAL, BEM OU SERVIÇO PARA DISTRIBUIÇÃO GRATUITA	1 00	3.3.90.32.00	11.000,00			
	PASSAGENS E DESPESAS COM LOCOMOÇÃO	1 00	3.3.90.33.00	11.000,00			
	SERVIÇOS DE CONSULTORIA	1 00	3.3.90.35.00	11.000,00			
	OUTROS SERVIÇOS DE TERCEIROS - PESSOA FÍSICA	1 00	3.3.90.36.00	11.000,00			
	OUTROS SERVIÇOS DE TERCEIROS - PESSOA JURÍDICA	1 00	3.3.90.39.00	11.000,00			
	SERVIÇOS DE TECNOLOGIA DA INFORMAÇÃO E COMUNICAÇÃO	1 00	3.3.90.40.00	11.000,00			
	OBRIGAÇÕES TRIBUTÁRIAS E CONTRIBUTIVAS	1 00	3.3.90.47.00	11.000,00			
	OUTROS AUXÍLIOS FINANCEIROS A PESSOAS FÍSICAS	1 00	3.3.90.48.00	11.000,00			
	INDENIZAÇÕES E RESTITUIÇÕES	1 00	3.3.90.93.00	11.000,00			
AQ. DE EQUIP. MAT. PERMANENTE GESTÃO SUAS		08.243.0005.1022.0000					40.000,00
4	DESPESAS DE CAPIT					40.000,00	
4	INVESTIMENTOS				40.000,00		
	EQUIPAMENTOS E MATERIAL PERMANENTE	2 30	4.4.90.52.00	40.000,00			
AQ. EQUIP. MAT. PERMANENTE-BOLSA FAMILIA E C.U.		08.243.0005.1023.0000					40.000,00
4	DESPESAS DE CAPIT					40.000,00	
4	INVESTIMENTOS				40.000,00		
	EQUIPAMENTOS E MATERIAL PERMANENTE	2 30	4.4.90.52.00	40.000,00			
AQ. DE EQUIP. MAT. PERMANENTES		08.243.0005.1025.0000					260.000,00
4	DESPESAS DE CAPIT					260.000,00	
4	INVESTIMENTOS				260.000,00		
	EQUIPAMENTOS E MATERIAL PERMANENTE	1 00	4.4.90.52.00	40.000,00			
	EQUIPAMENTOS E MATERIAL PERMANENTE	2 30	4.4.90.52.00	20.000,00			
	EQUIPAMENTOS E MATERIAL PERMANENTE	2 40	4.4.90.52.00	100.000,00			
	EQUIPAMENTOS E MATERIAL PERMANENTE	2 45	4.4.90.52.00	100.000,00			
REFORMA E MODERNIZAÇÃO DO CRAS		08.243.0005.1049.0000					550.000,00
4	DESPESAS DE CAPIT					550.000,00	
4	INVESTIMENTOS				550.000,00		
	OBRAS E INSTALAÇÕES	1 00	4.4.90.51.00	50.000,00			
	OBRAS E INSTALAÇÕES	2 40	4.4.90.51.00	500.000,00			
AQUISIÇÃO DE ÔNIBUS P/ O CREAS		08.243.0005.1050.0000					270.000,00
4	DESPESAS DE CAPIT					270.000,00	
4	INVESTIMENTOS				270.000,00		
	EQUIPAMENTOS E MATERIAL PERMANENTE	1 00	4.4.90.52.00	20.000,00			
	EQUIPAMENTOS E MATERIAL PERMANENTE	2 40	4.4.90.52.00	250.000,00			
CONSTRUÇÃO DO CREAS		08.243.0005.1054.0000					630.000,00
4	DESPESAS DE CAPIT					630.000,00	
4	INVESTIMENTOS				630.000,00		
	OBRAS E INSTALAÇÕES	1 00	4.4.90.51.00	30.000,00			
	OBRAS E INSTALAÇÕES	2 40	4.4.90.51.00	600.000,00			
MANUT. DOS PROG. DE PROTEÇÃO SOCIAL BÁSICA		08.243.0005.2078.0000					270.000,00
3	DESPESAS CORREN					270.000,00	

**PREF. MUN. DE OURILANDIA DO NORTE**

AV. DAS NAÇÕES - CNPJ:22980643/0001-81

Orçamento Programa - Exercício de 2021

Page 44

QUADRO AUXILIAR DE DETALHAMENTO DA DESPESA

PODER	02	PODER EXECUTIVO
ORGÃO	15	FUNDO MUNICIPAL DE ASSISTÊNCIA SOCIAL
UNIDADE	19	FUNDO MUN. A. SOCIAL/ SECRETARIA DE TRAB. E PROM. SOCIAL

Aplicacao Programada	Proj/Ativ	Finalidade	Categoria	Detalhada	TotalGrupo	Total Categ.	Total Func.
F.R. - C.A.							

MANUT. DOS PROG. DE PROTEÇÃO SOCIAL BÁSICA		08.243.0005.2078.0000					270.000,00
3	DESPESAS CORREN					270.000,00	
1	PESSOAL E ENCARGOS SOCIAIS				33.500,00		
	CONTRATAÇÃO POR TEMPO DETERMINADO	2 30	3.1.90.04.00	5.500,00			
	CONTRATAÇÃO POR TEMPO DETERMINADO	2 45	3.1.90.04.00	28.000,00			
3	OUTRAS DESPESAS CORRENTES				236.500,00		
	MATERIAL DE CONSUMO	2 30	3.3.90.30.00	100.000,00			
	MATERIAL DE CONSUMO	2 45	3.3.90.30.00	11.000,00			
	OUTROS SERVIÇOS DE TERCEIROS - PESSOA FÍSICA	2 30	3.3.90.36.00	30.000,00			
	OUTROS SERVIÇOS DE TERCEIROS - PESSOA FÍSICA	2 45	3.3.90.36.00	5.500,00			
	OUTROS SERVIÇOS DE TERCEIROS - PESSOA JURÍDICA	2 30	3.3.90.39.00	84.500,00			
	OUTROS SERVIÇOS DE TERCEIROS - PESSOA JURÍDICA	2 45	3.3.90.39.00	5.500,00			

MANUT. DO BL - PROT. SOC. ESP. DE MÉDIA E ALTA		08.243.0005.2079.0000					190.000,00
3	DESPESAS CORREN					190.000,00	
1	PESSOAL E ENCARGOS SOCIAIS				18.765,80		
	CONTRATAÇÃO POR TEMPO DETERMINADO	2 30	3.1.90.04.00	15.265,80			
	CONTRATAÇÃO POR TEMPO DETERMINADO	2 45	3.1.90.04.00	3.500,00			
3	OUTRAS DESPESAS CORRENTES				171.234,20		
	MATERIAL DE CONSUMO	2 30	3.3.90.30.00	92.400,00			
	MATERIAL DE CONSUMO	2 45	3.3.90.30.00	5.500,00			
	PASSAGENS E DESPESAS COM LOCOMOÇÃO	2 30	3.3.90.33.00	6.982,20			
	OUTROS SERVIÇOS DE TERCEIROS - PESSOA FÍSICA	2 30	3.3.90.36.00	33.000,00			
	OUTROS SERVIÇOS DE TERCEIROS - PESSOA FÍSICA	2 45	3.3.90.36.00	5.500,00			
	OUTROS SERVIÇOS DE TERCEIROS - PESSOA JURÍDICA	2 30	3.3.90.39.00	22.352,00			
	OUTROS SERVIÇOS DE TERCEIROS - PESSOA JURÍDICA	2 45	3.3.90.39.00	5.500,00			

MANUT. PROG. PRIMEIRA INFª NO SUAS - CRIANÇA FELIZ		08.243.0005.2080.0000					200.000,00
3	DESPESAS CORREN					200.000,00	
1	PESSOAL E ENCARGOS SOCIAIS				73.500,00		
	CONTRATAÇÃO POR TEMPO DETERMINADO	2 30	3.1.90.04.00	33.000,00			
	CONTRATAÇÃO POR TEMPO DETERMINADO	2 30	3.1.90.04.00	40.500,00			
3	OUTRAS DESPESAS CORRENTES				126.500,00		
	CONTRATAÇÃO POR TEMPO DETERMINADO	2 30	3.3.90.04.00	22.000,00			
	MATERIAL DE CONSUMO	2 30	3.3.90.30.00	77.000,00			
	OUTROS SERVIÇOS DE TERCEIROS - PESSOA JURÍDICA	2 30	3.3.90.39.00	27.500,00			

MANUT. PROG. DE GESTÃO DO SUAS		08.243.0005.2081.0000					70.000,00
3	DESPESAS CORREN					70.000,00	
3	OUTRAS DESPESAS CORRENTES				70.000,00		
	CONTRATAÇÃO POR TEMPO DETERMINADO	2 30	3.3.90.04.00	9.500,00			
	DIÁRIAS - CIVIL	2 30	3.3.90.14.00	4.400,00			
	MATERIAL DE CONSUMO	2 30	3.3.90.30.00	38.500,00			
	OUTROS SERVIÇOS DE TERCEIROS - PESSOA FÍSICA	2 30	3.3.90.36.00	11.000,00			
	OUTROS SERVIÇOS DE TERCEIROS - PESSOA JURÍDICA	2 30	3.3.90.39.00	6.600,00			

MANUT. PROG. GESTÃO BOLSA FAMÍLIA E DO C.U.		08.243.0005.2083.0000					200.000,00
3	DESPESAS CORREN					200.000,00	
3	OUTRAS DESPESAS CORRENTES				200.000,00		
	CONTRATAÇÃO POR TEMPO DETERMINADO	2 30	3.3.90.04.00	10.800,00			
	DIÁRIAS - CIVIL	2 30	3.3.90.14.00	16.500,00			
	MATERIAL DE CONSUMO	2 30	3.3.90.30.00	103.268,00			
	PASSAGENS E DESPESAS COM LOCOMOÇÃO	2 30	3.3.90.33.00	6.776,00			
	OUTROS SERVIÇOS DE TERCEIROS - PESSOA FÍSICA	2 30	3.3.90.36.00	11.000,00			
	OUTROS SERVIÇOS DE TERCEIROS - PESSOA JURÍDICA	2 30	3.3.90.39.00	51.656,00			

**PREF. MUN. DE OURILANDIA DO NORTE**

AV. DAS NAÇÕES - CNPJ:22980643/0001-81

Orçamento Programa - Exercício de 2021

Page 45

QUADRO AUXILIAR DE DETALHAMENTO DA DESPESA

PODER	02	PODER EXECUTIVO
ORGÃO	15	FUNDO MUNICIPAL DE ASSISTÊNCIA SOCIAL
UNIDADE	19	FUNDO MUN. A. SOCIAL/ SECRETARIA DE TRAB. E PROM. SOCIAL

Aplicacao Programada	Proj/Ativ	Finalidade	Categoria	Detalhada	TotalGrupo	Total Categ.	Total Func.
F.R. - C.A.							

MANUT. PROG. GESTÃO BOLSA FAMÍLIA E DO C.U.	08.243.0005.2083.0000						200.000,00
---	-----------------------	--	--	--	--	--	------------

MANUT. OUTROS PROG. DE ASSISTÊNCIA SOCIAL	08.243.0005.2084.0000						220.000,00
---	-----------------------	--	--	--	--	--	------------

3 DESPESAS CORREN						220.000,00	
1 PESSOAL E ENCARGOS SOCIAIS					26.900,00		

CONTRATAÇÃO POR TEMPO DETERMINADO	1 00	3.1.90.04.00	4.400,00				
CONTRATAÇÃO POR TEMPO DETERMINADO	2 30	3.1.90.04.00	5.500,00				
CONTRATAÇÃO POR TEMPO DETERMINADO	2 45	3.1.90.04.00	17.000,00				

3 OUTRAS DESPESAS CORRENTES					193.100,00		
-----------------------------	--	--	--	--	------------	--	--

MATERIAL DE CONSUMO	1 00	3.3.90.30.00	2.400,00				
MATERIAL DE CONSUMO	2 30	3.3.90.30.00	31.848,27				
MATERIAL DE CONSUMO	2 45	3.3.90.30.00	14.300,00				
OUTROS SERVIÇOS DE TERCEIROS - PESSOA FÍSICA	1 00	3.3.90.36.00	4.400,00				
OUTROS SERVIÇOS DE TERCEIROS - PESSOA FÍSICA	2 30	3.3.90.36.00	12.111,00				
OUTROS SERVIÇOS DE TERCEIROS - PESSOA FÍSICA	2 30	3.3.90.36.00	24.200,00				
OUTROS SERVIÇOS DE TERCEIROS - PESSOA FÍSICA	2 45	3.3.90.36.00	7.700,00				
OUTROS SERVIÇOS DE TERCEIROS - PESSOA JURÍDICA	1 00	3.3.90.39.00	4.400,00				
OUTROS SERVIÇOS DE TERCEIROS - PESSOA JURÍDICA	2 30	3.3.90.39.00	73.040,73				
OUTROS SERVIÇOS DE TERCEIROS - PESSOA JURÍDICA	2 45	3.3.90.39.00	11.000,00				
OUTROS AUXÍLIOS FINANCEIROS A PESSOAS FÍSICAS	1 00	3.3.90.48.00	4.400,00				
OUTROS AUXÍLIOS FINANCEIROS A PESSOAS FÍSICAS	2 30	3.3.90.48.00	3.300,00				

FOGO NA PANELA E PANELA CHEIA	08.244.0005.2367.0000						600.000,00
-------------------------------	-----------------------	--	--	--	--	--	------------

3 DESPESAS CORREN						600.000,00	
-------------------	--	--	--	--	--	------------	--

3 OUTRAS DESPESAS CORRENTES					600.000,00		
-----------------------------	--	--	--	--	------------	--	--

MATERIAL, BEM OU SERVIÇO PARA DISTRIBUIÇÃO GRATUITA	1 00	3.3.90.32.00	600.000,00				
---	------	--------------	------------	--	--	--	--

IMPLANTAÇÃO DO PROGRAMA PRIMEIRO EMPREGO	08.334.0005.2369.0000						800.000,00
--	-----------------------	--	--	--	--	--	------------

3 DESPESAS CORREN						800.000,00	
-------------------	--	--	--	--	--	------------	--

3 OUTRAS DESPESAS CORRENTES					800.000,00		
-----------------------------	--	--	--	--	------------	--	--

MATERIAL DE CONSUMO	1 00	3.3.90.30.00	222.500,00				
MATERIAL, BEM OU SERVIÇO PARA DISTRIBUIÇÃO GRATUITA	1 00	3.3.90.32.00	192.500,00				
SERVIÇOS DE CONSULTORIA	1 00	3.3.90.35.00	192.500,00				
OUTROS SERVIÇOS DE TERCEIROS - PESSOA JURÍDICA	1 00	3.3.90.39.00	192.500,00				

TOTAL							6.592.000,00
-------	--	--	--	--	--	--	--------------

**PREF. MUN. DE OURILANDIA DO NORTE**

AV. DAS NAÇÕES - CNPJ:22980643/0001-81

Orçamento Programa - Exercício de 2021

Page 46

QUADRO AUXILIAR DE DETALHAMENTO DA DESPESA

PODER	02	PODER EXECUTIVO						
ORGÃO	16	FUNDO M. DE MEIO AMBIENTE/SECRETARIA						
UNIDADE	20	FUNDO MUN. DE MEIO AMBIENTE/SECRET. MUN. DE MEIO AMBIENTE						

Aplicacao Programada	Proj/Ativ	Finalidade	Categoria	Detalhada	TotalGrupo	Total Categ.	Total Func.
F.R. - C.A.							
AQUISIÇÃO DE EQUIPAMENTOS E MAT. PERMANENTES	18.122.0002.1055.0000						100.000,00
4 DESPESAS DE CAPITAL						100.000,00	
4 INVESTIMENTOS					100.000,00		
EQUIPAMENTOS E MATERIAL PERMANENTE		1 00	4.4.90.52.00	100.000,00			
MANUT.DA SEC. MUN. DE MEIO AMBIENTE/FMMA	18.122.0002.2096.0000						560.000,00
3 DESPESAS CORRENTES						560.000,00	
1 PESSOAL E ENCARGOS SOCIAIS					432.961,00		
CONTRATAÇÃO POR TEMPO DETERMINADO		1 00	3.1.90.04.00	19.272,00			
VENCIMENTOS E VANTAGENS FIXAS - PESSOAL CIVIL		1 00	3.1.90.11.00	137.131,50			
VENCIMENTOS E VANTAGENS FIXAS - PESSOAL CIVIL		1 00	3.1.90.11.00	203.578,00			
OBRIGAÇÕES PATRONAIS		1 00	3.1.90.13.00	28.798,00			
DESPESAS DE EXERCÍCIOS ANTERIORES		1 00	3.1.90.92.00	3.300,00			
INDENIZAÇÕES E RESTITUIÇÕES TRABALHISTAS		1 00	3.1.90.94.00	40.881,50			
3 OUTRAS DESPESAS CORRENTES					127.039,00		
DIÁRIAS - CIVIL		1 00	3.3.90.14.00	24.200,00			
MATERIAL DE CONSUMO		1 00	3.3.90.30.00	33.000,00			
PASSAGENS E DESPESAS COM LOCOMOÇÃO		1 00	3.3.90.33.00	4.400,00			
SERVIÇOS DE CONSULTORIA		1 00	3.3.90.35.00	33.000,00			
OUTROS SERVIÇOS DE TERCEIROS - PESSOA FÍSICA		1 00	3.3.90.36.00	5.280,00			
OUTROS SERVIÇOS DE TERCEIROS - PESSOA JURÍDICA		1 00	3.3.90.39.00	11.803,00			
SERVIÇOS DE TECNOLOGIA DA INFORMAÇÃO E COMUNICAÇÃO		1 00	3.3.90.40.00	9.900,00			
OBRIGAÇÕES TRIBUTÁRIAS E CONTRIBUTIVAS		1 00	3.3.90.47.00	1.056,00			
DESPESAS DE EXERCÍCIOS ANTERIORES		1 00	3.3.90.92.00	1.100,00			
INDENIZAÇÕES E RESTITUIÇÕES		1 00	3.3.90.93.00	3.300,00			
MANUTENÇÃO DO CONSELHO MUN. DE MEIO AMBIENTE	18.124.0002.2370.0000						50.000,00
3 DESPESAS CORRENTES						50.000,00	
1 PESSOAL E ENCARGOS SOCIAIS					16.931,88		
CONTRATAÇÃO POR TEMPO DETERMINADO		1 00	3.1.90.04.00	4.232,97			
VENCIMENTOS E VANTAGENS FIXAS - PESSOAL CIVIL		1 00	3.1.90.11.00	4.232,97			
OBRIGAÇÕES PATRONAIS		1 00	3.1.90.13.00	4.232,97			
INDENIZAÇÕES E RESTITUIÇÕES TRABALHISTAS		1 00	3.1.90.94.00	4.232,97			
3 OUTRAS DESPESAS CORRENTES					33.068,12		
DIÁRIAS - CIVIL		1 00	3.3.90.14.00	4.232,97			
MATERIAL DE CONSUMO		1 00	3.3.90.30.00	1.732,94			
MATERIAL DE CONSUMO		1 00	3.3.90.30.00	1.732,94			
SERVIÇOS DE CONSULTORIA		1 00	3.3.90.35.00	4.232,97			
OUTROS SERVIÇOS DE TERCEIROS - PESSOA FÍSICA		1 00	3.3.90.36.00	4.232,97			
OUTROS SERVIÇOS DE TERCEIROS - PESSOA JURÍDICA		1 00	3.3.90.39.00	4.232,97			
SERVIÇOS DE TECNOLOGIA DA INFORMAÇÃO E COMUNICAÇÃO		1 00	3.3.90.40.00	4.232,97			
OBRIGAÇÕES TRIBUTÁRIAS E CONTRIBUTIVAS		1 00	3.3.90.47.00	4.232,97			
INDENIZAÇÕES E RESTITUIÇÕES		1 00	3.3.90.93.00	4.204,42			
AÇÕES DE MEIO AMBIENTE E SUSTENTABILIDADE - INVESTIMENTO	18.541.0002.1112.0000						500.000,00
4 DESPESAS DE CAPITAL						500.000,00	
4 INVESTIMENTOS					500.000,00		
OBRAS E INSTALAÇÕES		1 00	4.4.90.51.00	500.000,00			
AÇÕES DE MEIO AMBIENTE E SUSTENTABILIDADE - CUSTEIO	18.541.0002.2371.0000						250.000,00
3 DESPESAS CORRENTES						250.000,00	



PREF. MUN. DE OURILANDIA DO NORTE

AV. DAS NAÇÕES - CNPJ:22980643/0001-81

Orçamento Programa - Exercício de 2021

Page 47

QUADRO AUXILIAR DE DETALHAMENTO DA DESPESA

PODER	02	PODER EXECUTIVO
ORGÃO	16	FUNDO M. DE MEIO AMBIENTE/SECRETARIA
UNIDADE	20	FUNDO MUN. DE MEIO AMBIENTE/SECRET. MUN. DE MEIO AMBIENTE

Aplicacao Programada	Proj/Ativ	Finalidade	Categoria	Detalhada	TotalGrupo	Total Categ.	Total Func.
F.R. - C.A.							
AÇÕES DE MEIO AMBIENTE E SUSTENTABILIDADE - CUSTEIO	18.541.0002.2371.0000						250.000,00
3 DESPESAS CORREN						250.000,00	
3 OUTRAS DESPESAS CORRENTES					250.000,00		
MATERIAL DE CONSUMO		1 00	3.3.90.30.00	66.666,67			
OUTROS SERVIÇOS DE TERCEIROS - PESSOA FÍSICA		1 00	3.3.90.36.00	91.666,66			
OUTROS SERVIÇOS DE TERCEIROS - PESSOA JURÍDICA		1 00	3.3.90.39.00	91.666,67			
ARBORIZAÇÃO DOS ESPAÇOS PÚBLICOS	18.541.0007.1059.0000						140.000,00
4 DESPESAS DE CAPIT						140.000,00	
4 INVESTIMENTOS					140.000,00		
OBRAS E INSTALAÇÕES		1 00	4.4.90.51.00	140.000,00			
ZONEAMENTO ECONÔMICO ECOLÓGICO	18.541.0007.2098.0000						30.000,00
3 DESPESAS CORREN						30.000,00	
3 OUTRAS DESPESAS CORRENTES					30.000,00		
MATERIAL DE CONSUMO		1 00	3.3.90.30.00	5.500,00			
SERVIÇOS DE CONSULTORIA		1 00	3.3.90.35.00	19.000,00			
OUTROS SERVIÇOS DE TERCEIROS - PESSOA JURÍDICA		1 00	3.3.90.39.00	5.500,00			
TOTAL							1.630.000,00

**PREF. MUN. DE OURILANDIA DO NORTE**

AV. DAS NAÇÕES - CNPJ:22980643/0001-81

Orçamento Programa - Exercício de 2021

Page 48

QUADRO AUXILIAR DE DETALHAMENTO DA DESPESA

PODER	02	PODER EXECUTIVO
ORGÃO	17	FUNDO MUNICIPAL DOS DIREITOS DA CRIANÇA E DO ADOLESCENTE
UNIDADE	21	FUNDO MUN. DOS DIREITOS DA CRIANÇA E DO ADOLESCENTE

Aplicacao Programada	Proj/Ativ	Finalidade	Categoria	Detalhada	TotalGrupo	Total Categ.	Total Func.
F.R. - C.A.							

AQUISIÇÃO DE EQUIPAMENTOS E MAT. PERMANENTES	08.243.0005.1055.0000						320.000,00
4 DESPESAS DE CAPI						320.000,00	
4 INVESTIMENTOS					320.000,00		
EQUIPAMENTOS E MATERIAL PERMANENTE		1 00	4.4.90.52.00	100.000,00			
EQUIPAMENTOS E MATERIAL PERMANENTE		2 40	4.4.90.52.00	220.000,00			

MANUTENÇÃO DA CASA DE PASSAGEM	08.243.0005.2105.0000						250.000,00
3 DESPESAS CORREN						250.000,00	
3 OUTRAS DESPESAS CORRENTES					250.000,00		
MATERIAL DE CONSUMO		1 00	3.3.90.30.00	143.000,00			
OUTROS SERVIÇOS DE TERCEIROS - PESSOA FÍSICA		1 00	3.3.90.36.00	35.500,00			
OUTROS SERVIÇOS DE TERCEIROS - PESSOA JURÍDICA		1 00	3.3.90.39.00	71.500,00			

MANUTENÇÃO DO FUNDO MUNICIPAL DOS DIREITOS DA CRIANÇA E DO ADOLESCENTE	08.243.0005.2106.0000						220.000,00
3 DESPESAS CORREN						220.000,00	
1 PESSOAL E ENCARGOS SOCIAIS					65.230,00		
VENCIMENTOS E VANTAGENS FIXAS - PESSOAL CIVIL		1 00	3.1.90.11.00	33.000,00			
VENCIMENTOS E VANTAGENS FIXAS - PESSOAL CIVIL		1 00	3.1.90.11.00	14.300,00			
OBRIGAÇÕES PATRONAIS		1 00	3.1.90.13.00	6.930,00			
INDENIZAÇÕES E RESTITUIÇÕES TRABALHISTAS		1 00	3.1.90.94.00	11.000,00			
3 OUTRAS DESPESAS CORRENTES					154.770,00		
DIÁRIAS - CIVIL		1 00	3.3.90.14.00	11.000,00			
MATERIAL DE CONSUMO		1 00	3.3.90.30.00	33.000,00			
PASSAGENS E DESPESAS COM LOCOMOÇÃO		1 00	3.3.90.33.00	11.000,00			
SERVIÇOS DE CONSULTORIA		1 00	3.3.90.35.00	26.400,00			
OUTROS SERVIÇOS DE TERCEIROS - PESSOA FÍSICA		1 00	3.3.90.36.00	13.970,00			
OUTROS SERVIÇOS DE TERCEIROS - PESSOA JURÍDICA		1 00	3.3.90.39.00	22.000,00			
SERVIÇOS DE TECNOLOGIA DA INFORMAÇÃO E COMUNICAÇÃO		1 00	3.3.90.40.00	11.000,00			
OBRIGAÇÕES TRIBUTÁRIAS E CONTRIBUTIVAS		1 00	3.3.90.47.00	5.500,00			
OUTROS AUXÍLIOS FINANCEIROS A PESSOAS FÍSICAS		1 00	3.3.90.48.00	5.500,00			
DESPESAS DE EXERCÍCIOS ANTERIORES		1 00	3.3.90.92.00	9.900,00			
INDENIZAÇÕES E RESTITUIÇÕES		1 00	3.3.90.93.00	5.500,00			

APOIO A ENTIDADE FILANTRÓPICA (ASSOCIAÇÃO NIPO-BRASILEIRA)	08.243.0005.2109.0000						60.000,00
3 DESPESAS CORREN						60.000,00	
3 OUTRAS DESPESAS CORRENTES					60.000,00		
MATERIAL DE CONSUMO		1 00	3.3.90.30.00	22.000,00			
OUTROS SERVIÇOS DE TERCEIROS - PESSOA FÍSICA		1 00	3.3.90.36.00	21.500,00			
OUTROS SERVIÇOS DE TERCEIROS - PESSOA JURÍDICA		1 00	3.3.90.39.00	16.500,00			

MANUTENÇÃO DAS ATIVIDADES DO CMDCA	08.243.0005.2110.0000						70.000,00
3 DESPESAS CORREN						70.000,00	
3 OUTRAS DESPESAS CORRENTES					70.000,00		
DIÁRIAS - CIVIL		1 00	3.3.90.14.00	5.500,00			
MATERIAL DE CONSUMO		1 00	3.3.90.30.00	22.000,00			
OUTROS SERVIÇOS DE TERCEIROS - PESSOA FÍSICA		1 00	3.3.90.36.00	26.000,00			
OUTROS SERVIÇOS DE TERCEIROS - PESSOA JURÍDICA		1 00	3.3.90.39.00	16.500,00			

MANUTENÇÃO DAS ATIVIDADES DA CASA DE ABRIGO	08.243.0005.2331.0000						60.000,00
3 DESPESAS CORREN						60.000,00	
3 OUTRAS DESPESAS CORRENTES					60.000,00		
MATERIAL DE CONSUMO		1 00	3.3.90.30.00	18.333,33			
OUTROS SERVIÇOS DE TERCEIROS - PESSOA FÍSICA		1 00	3.3.90.36.00	23.333,32			
OUTROS SERVIÇOS DE TERCEIROS - PESSOA JURÍDICA		1 00	3.3.90.39.00	18.333,35			

**PREF. MUN. DE OURILANDIA DO NORTE**

AV. DAS NAÇÕES - CNPJ:22980643/0001-81

Orçamento Programa - Exercício de 2021

Page 49

QUADRO AUXILIAR DE DETALHAMENTO DA DESPESA

PODER	02	PODER EXECUTIVO
ORGÃO	17	FUNDO MUNICIPAL DOS DIREITOS DA CRIANÇA E DO ADOLESCENTE
UNIDADE	21	FUNDO MUN. DOS DIREITOS DA CRIANÇA E DO ADOLESCENTE

Aplicacao Programada	Proj/Ativ	Finalidade	Categoria	Detalhada	TotalGrupo	Total Categ.	Total Func.
F.R. - C.A.							

MANUTENÇÃO DAS ATIVIDADES DA CASA DE ABRIGO	08.243.0005.2331.0000						60.000,00
---	-----------------------	--	--	--	--	--	-----------

APOIO A ENTIDADES FILANTRÓPICAS	08.243.0005.2372.0000						60.000,00
3 DESPESAS CORREN						60.000,00	
3 OUTRAS DESPESAS CORRENTES					60.000,00		
MATERIAL DE CONSUMO	1 00	3.3.90.30.00	18.333,33				
OUTROS SERVIÇOS DE TERCEIROS - PESSOA FÍSICA	1 00	3.3.90.36.00	23.333,32				
OUTROS SERVIÇOS DE TERCEIROS - PESSOA JURÍDICA	1 00	3.3.90.39.00	18.333,35				

APOIO A ENTIDADE FILANTRÓPICA - CLUBE DE MÃES	08.243.0005.2373.0000						60.000,00
3 DESPESAS CORREN						60.000,00	
3 OUTRAS DESPESAS CORRENTES					60.000,00		
MATERIAL DE CONSUMO	1 00	3.3.90.30.00	18.333,33				
OUTROS SERVIÇOS DE TERCEIROS - PESSOA FÍSICA	1 00	3.3.90.36.00	23.333,32				
OUTROS SERVIÇOS DE TERCEIROS - PESSOA JURÍDICA	1 00	3.3.90.39.00	18.333,35				

APOIO A ENTIDADE FILANTRÓPICA - LIGA ESPORTIVA DE OURILANDIA DO NORTE	08.243.0005.2374.0000						60.000,00
3 DESPESAS CORREN						60.000,00	
3 OUTRAS DESPESAS CORRENTES					60.000,00		
MATERIAL DE CONSUMO	1 00	3.3.90.30.00	18.333,33				
OUTROS SERVIÇOS DE TERCEIROS - PESSOA FÍSICA	1 00	3.3.90.36.00	23.333,32				
OUTROS SERVIÇOS DE TERCEIROS - PESSOA JURÍDICA	1 00	3.3.90.39.00	18.333,35				

APOIO A ENTIDADE FILANTRÓPICA - APAE	08.243.0005.2375.0000						60.000,00
3 DESPESAS CORREN						60.000,00	
3 OUTRAS DESPESAS CORRENTES					60.000,00		
MATERIAL DE CONSUMO	1 00	3.3.90.30.00	18.333,33				
OUTROS SERVIÇOS DE TERCEIROS - PESSOA FÍSICA	1 00	3.3.90.36.00	23.333,32				
OUTROS SERVIÇOS DE TERCEIROS - PESSOA JURÍDICA	1 00	3.3.90.39.00	18.333,35				

DOAÇÃO DE UNIFORMES ESCOLARES A FAMILIAS CARENTES	08.243.0005.2376.0000						20.000,00
3 DESPESAS CORREN						20.000,00	
3 OUTRAS DESPESAS CORRENTES					20.000,00		
MATERIAL DE CONSUMO	1 00	3.3.90.30.00	3.666,66				
OUTROS SERVIÇOS DE TERCEIROS - PESSOA FÍSICA	1 00	3.3.90.36.00	12.666,67				
OUTROS SERVIÇOS DE TERCEIROS - PESSOA JURÍDICA	1 00	3.3.90.39.00	3.666,67				

TOTAL							1.240.000,00
-------	--	--	--	--	--	--	--------------

**PREF. MUN. DE OURILANDIA DO NORTE**

AV. DAS NAÇÕES - CNPJ:22980643/0001-81

Orçamento Programa - Exercício de 2021

Page 50

QUADRO AUXILIAR DE DETALHAMENTO DA DESPESA

PODER	02	PODER EXECUTIVO						
ORGÃO	19	FUNDO MUNICIPAL DE SEGURANÇA PÚBLICA DE OURILÂNDIA						
UNIDADE	24	FUNDO MUN. DE SEG. PÚBLICA DE OURILÂNDIA DO NORTE						

Aplicacao Programada	Proj/Ativ	Finalidade	Categoria	Detalhada	TotalGrupo	Total Categ.	Total Func.
F.R. - C.A.							
AQUISIÇÃO DE VEÍCULOS	06.122.0002.1044.0000						140.000,00
4 DESPESAS DE CAPITAL						140.000,00	
4 INVESTIMENTOS					140.000,00		
EQUIPAMENTOS E MATERIAL PERMANENTE		1 00	4.4.90.52.00	100.000,00			
EQUIPAMENTOS E MATERIAL PERMANENTE		2 45	4.4.90.52.00	40.000,00			
AQUISIÇÃO DE EQUIPAMENTOS E MAT. PERMANENTES	06.122.0002.1055.0000						60.000,00
4 DESPESAS DE CAPITAL						60.000,00	
4 INVESTIMENTOS					60.000,00		
EQUIPAMENTOS E MATERIAL PERMANENTE		1 00	4.4.90.52.00	10.000,00			
EQUIPAMENTOS E MATERIAL PERMANENTE		2 45	4.4.90.52.00	50.000,00			
MANUTENÇÃO DA JUNTA DO SERVIÇO MILITAR	06.122.0002.2143.0000						30.000,00
3 DESPESAS CORRENTES						30.000,00	
1 PESSOAL E ENCARGOS SOCIAIS					21.007,50		
CONTRATAÇÃO POR TEMPO DETERMINADO		1 00	3.1.90.04.00	2.860,00			
VENCIMENTOS E VANTAGENS FIXAS - PESSOAL CIVIL		1 00	3.1.90.11.00	16.800,00			
INDENIZAÇÕES E RESTITUIÇÕES TRABALHISTAS		1 00	3.1.90.94.00	1.347,50			
3 OUTRAS DESPESAS CORRENTES					8.992,50		
DIÁRIAS - CIVIL		1 00	3.3.90.14.00	1.138,50			
MATERIAL DE CONSUMO		1 00	3.3.90.30.00	3.300,00			
PASSAGENS E DESPESAS COM LOCOMOÇÃO		1 00	3.3.90.33.00	1.138,50			
OUTROS SERVIÇOS DE TERCEIROS - PESSOA FÍSICA		1 00	3.3.90.36.00	1.138,50			
OUTROS SERVIÇOS DE TERCEIROS - PESSOA JURÍDICA		1 00	3.3.90.39.00	1.138,50			
DESPESAS DE EXERCÍCIOS ANTERIORES		1 00	3.3.90.92.00	1.138,50			
MANUTENÇÃO DO FUNDO MUNICIPAL DE SEGURANÇA PÚBLICA	06.122.0002.2147.0000						302.000,00
3 DESPESAS CORRENTES						302.000,00	
1 PESSOAL E ENCARGOS SOCIAIS					220.854,87		
CONTRATAÇÃO POR TEMPO DETERMINADO		1 00	3.1.90.04.00	49.099,60			
VENCIMENTOS E VANTAGENS FIXAS - PESSOAL CIVIL		1 00	3.1.90.11.00	109.687,00			
VENCIMENTOS E VANTAGENS FIXAS - PESSOAL CIVIL		1 00	3.1.90.11.00	8.250,00			
OBRIGAÇÕES PATRONAIS		1 00	3.1.90.13.00	25.218,27			
INDENIZAÇÕES E RESTITUIÇÕES TRABALHISTAS		1 00	3.1.90.94.00	28.600,00			
3 OUTRAS DESPESAS CORRENTES					81.145,13		
MATERIAL DE CONSUMO		1 00	3.3.90.30.00	38.025,13			
SERVIÇOS DE CONSULTORIA		1 00	3.3.90.35.00	33.000,00			
OUTROS SERVIÇOS DE TERCEIROS - PESSOA FÍSICA		1 00	3.3.90.36.00	4.400,00			
OUTROS SERVIÇOS DE TERCEIROS - PESSOA JURÍDICA		1 00	3.3.90.39.00	3.300,00			
OBRIGAÇÕES TRIBUTÁRIAS E CONTRIBUTIVAS		1 00	3.3.90.47.00	2.420,00			
MANUT. DO CONSELHO MUN. DE SEGURANÇA PÚBLICA	06.122.0002.2148.0000						60.000,00
3 DESPESAS CORRENTES						60.000,00	
1 PESSOAL E ENCARGOS SOCIAIS					28.870,00		
CONTRATAÇÃO POR TEMPO DETERMINADO		1 00	3.1.90.04.00	2.750,00			
VENCIMENTOS E VANTAGENS FIXAS - PESSOAL CIVIL		1 00	3.1.90.11.00	19.300,00			
VENCIMENTOS E VANTAGENS FIXAS - PESSOAL CIVIL		1 00	3.1.90.11.00	2.200,00			
OBRIGAÇÕES PATRONAIS		1 00	3.1.90.13.00	4.620,00			
3 OUTRAS DESPESAS CORRENTES					31.130,00		
DIÁRIAS - CIVIL		1 00	3.3.90.14.00	3.300,00			
SERVIÇOS DE CONSULTORIA		1 00	3.3.90.35.00	11.000,00			
OUTROS SERVIÇOS DE TERCEIROS - PESSOA FÍSICA		1 00	3.3.90.36.00	5.830,00			
OUTROS SERVIÇOS DE TERCEIROS - PESSOA JURÍDICA		1 00	3.3.90.39.00	11.000,00			

**PREF. MUN. DE OURILANDIA DO NORTE**

AV. DAS NAÇÕES - CNPJ:22980643/0001-81

Orçamento Programa - Exercício de 2021

Page 51

QUADRO AUXILIAR DE DETALHAMENTO DA DESPESA

PODER	02	PODER EXECUTIVO
ORGÃO	19	FUNDO MUNICIPAL DE SEGURANÇA PÚBLICA DE OURILÂNDIA
UNIDADE	24	FUNDO MUN. DE SEG. PÚBLICA DE OURILÂNDIA DO NORTE

Aplicacao Programada	Proj/Ativ	Finalidade	Categoria	Detalhada	TotalGrupo	Total Categ.	Total Func.
F.R. - C.A.							

MANUT.DAS ATIVIDADES DE SEGURANÇA PÚBLICA	06.122.0002.2360.0000						200.000,00
3 DESPESAS CORREN						200.000,00	
3 OUTRAS DESPESAS CORRENTES					200.000,00		
DIÁRIAS - CIVIL	1 00	3.3.90.14.00	5.500,00				
MATERIAL DE CONSUMO	1 00	3.3.90.30.00	76.800,00				
PASSAGENS E DESPESAS COM LOCOMOÇÃO	1 00	3.3.90.33.00	35.200,00				
SERVIÇOS DE CONSULTORIA	1 00	3.3.90.35.00	33.000,00				
OUTROS SERVIÇOS DE TERCEIROS - PESSOA FÍSICA	1 00	3.3.90.36.00	16.500,00				
OUTROS SERVIÇOS DE TERCEIROS - PESSOA JURÍDICA	1 00	3.3.90.39.00	8.800,00				
DESPESAS DE EXERCÍCIOS ANTERIORES	1 00	3.3.90.92.00	13.200,00				
INDENIZAÇÕES E RESTITUIÇÕES	1 00	3.3.90.93.00	11.000,00				

AMPLIAÇÃO DA DELEGACIA DE POLÍCIA CIVIL	06.181.0002.1088.0000						110.000,00
4 DESPESAS DE CAPITAL						110.000,00	
4 INVESTIMENTOS					110.000,00		
OBRAS E INSTALAÇÕES	1 00	4.4.90.51.00	10.000,00				
OBRAS E INSTALAÇÕES	2 45	4.4.90.51.00	100.000,00				

TOTAL							902.000,00
-------	--	--	--	--	--	--	------------

Totais por Programa

Programa	Descrição	Total
0000	OPERAÇÕES ESPECIAIS	1.470.000,00
0001	ADMINISTRAÇÃO DO PODER LEGISLATIVO	5.001.152,58
0002	ADMINISTRAÇÃO GERAL DO PODER EXECUTIVO	41.312.667,87
0003	ATENÇÃO INTEGRAL DAS POLÍTICAS DE SAÚDE	18.770.000,00
0004	EDUCAÇÃO BÁSICA	46.001.594,00
0005	ATENÇÃO BÁSICA, ESPECIAL E MAC DE ASSISTÊNCIA SOCIAL	5.580.000,00
0007	INFRA-ESTRUTURA URBANA E RURAL	29.422.830,09
0008	FOMENTO A AGROPECUÁRIA E PSICULTURA	2.290.000,00
0009	CULTURA, ESPORTE, LAZER E TURISMO	770.000,00
0010	HABITAÇÕES URBANAS E RURAL	1.808.000,00
0011	DESENVOLVIMENTO DE PARCERIAS PÚBLICO-PRIVADAS	900.000,00
9999	RESERVA DE CONTINGÊNCIA	650.000,00
Total Geral:		153.976.244,54

Totais por Projeto

Projeto	Descrição	Total
1001	AQUISIÇÃO DE EQUIPAMENTOS E MATERIAIS PERMANENTES - CM	65.152,58
1002	AQUISIÇÃO DE VEÍCULOS - CM	176.000,00
1003	AQ. DE VEÍCULOS, UTILITÁRIO E MAQUINAS PESADAS	2.380.000,00
1004	AQUIS. DE VEÍCULOS E UTILITÁRIOS ESCOLAR	680.000,00
1005	AQUISIÇÃO DE EQUIPAMENTOS E MAT. PERMANENTES-SEC FAZENDA	50.000,00
1006	REVITALIZAÇÃO DO CEMITÉRIO MUNICIPAL/CONSTRUÇÃO DO VELÓRIO PUBLICO MUNICIPAL	180.000,00

**PREF. MUN. DE OURILANDIA DO NORTE**

AV. DAS NAÇÕES - CNPJ:22980643/0001-81

Orçamento Programa - Exercício de 2021

Page 52

QUADRO AUXILIAR DE DETALHAMENTO DA DESPESA

1007	AQUISIÇÃO DE EQUIPAMENTOS E MATERIAIS PERMANENTES-ADM	200.000,00
1008	AQUISIÇÃO DE EQUIP. E MAT. PERMANENTE - SEC ESPORTE	15.000,00
1009	AQUISIÇÃO DE VEÍCULO - SEC FAZENDA	80.000,00
1010	ESTRUTURAÇÃO/AMPLIAÇÃO DO SETOR DE TRIBUTOS	60.000,00
1011	AQUISIÇÃO DE EQUIPAMENTOS E MAT. PERMANENTES - GAB PREF.	50.000,00
1012	AQUISIÇÃO DE VEÍCULOS - GAB. PREFEITO	250.000,00
1013	REFORMA E AMPLIAÇÃO DE PREDIO DA CÂMARA MUNICIPAL	73.000,00
1015	CONSTRUÇÃO E AMPL. DA REDE DE ENERGIA ELÉT. RURAL	1.000.000,00
1018	PISCICULTURA - C.DE REPRESAS NAS COLONIAS CAMPINHO, F. QUEIMADO, CASULO I, Q. BARRACOS, ONZE IRMÃOS, PA-UNIÃO, C.AMARELA	260.000,00
1019	PERF. DE POÇOS ARTESIANO P/ PEQ. E MED. PROD. RURAIS	50.000,00
1020	REFORMA DE UN. ESCOLARES - Z. URBANA	1.725.000,00
1021	AQ. EQUIP. MAT. PERMANENTE P/ FME	50.000,00
1022	AQ. DE EQUIP. MAT. PERMANENTE GESTÃO SUAS	40.000,00
1023	AQ. EQUIP. MAT. PERMANENTE-BOLSA FAMILIA E C.U.	40.000,00
1024	AQUISIÇÃO DE VEÍCULOS - FME	200.000,00
1025	AQ. DE EQUIP. MAT. PERMANENTES	280.000,00
1026	CONSTRUÇÃO DE UN. ESCOLARES-Z.URBANA	1.182.000,00
1027	CONSTRUÇÃO DE UN. ESCOLARES-Z. RURAL	220.000,00
1029	REFORMA DE UNIDADES DE SAÚDE/PSF	50.000,00
1030	REFORMA DE UN. ESCOLARES - Z. RURAL	490.000,00
1031	AQ. DE EQUIP. E MAT. PERMANENTE-SEC. OBRAS	75.000,00
1032	ESTRUTURAÇÃO DA REDE DE SERV. DE ABS	1.700.000,00
1034	PROG. REQUALIFICAÇÃO DE UBS - AMPLIAÇÃO	1.200.000,00
1035	AQ. DE EQUIP.E MAT. PERMANENTE-SEC AGRIC	30.000,00
1036	CONSTRUÇÃO DE PONTES E PONTILHÕES - Z. RURAL	751.830,09
1037	AQ. DE VEÍCULOS, UNIDADE MÓVEL - SMS	80.000,00
1038	CONSTRUÇÃO DE PONTE E PASSARELAS	561.000,00
1039	CONSTRUÇÃO E AMPLIAÇÃO/REF. DE PRÓPRIOS PÚBLICOS	550.000,00
1040	CONSTRUÇÃO DE MEIO-FIOS E SARJETAS	450.000,00
1041	PAVIMENTAÇÃO DE VIAS URBANAS	5.600.000,00
1042	REFORMA DE UN. ESCOLAR ENS. MÉDIO	150.000,00
1044	AQUISIÇÃO DE VEÍCULOS	140.000,00
1045	AQUISIÇÃO DE ONIBUS P/ A APAE	150.000,00
1046	CONST. E AMPL. DA REDE ENERGIA ELÉTRICA ZONA URBANA	340.000,00
1047	ABERTURA, RECUPERAÇÃO E AMPL. DE ESTRADAS VICINAIS	7.250.000,00
1049	REFORMA E MODERNIZAÇÃO DO CRAS	550.000,00
1050	AQUISIÇÃO DE ÔNIBUS P/ O CREAS	270.000,00
1051	REFORMA DA SEC. MUN. DE SAÚDE	30.000,00
1052	AQUISIÇÃO DE IMÓVEIS E AREA PARA CONST. DO CEMITERIO E ATERRO CONTROLADO DO DISTRITO DO CAMPINHO	150.000,00
1053	AQ. DE EQUIP. MAT. PERMANENTES - FMS/SMS	30.000,00
1054	CONSTRUÇÃO DO CREAS	630.000,00
1055	AQUISIÇÃO DE EQUIPAMENTOS E MAT. PERMANENTES	555.000,00
1059	ARBORIZAÇÃO DOS ESPAÇOS PÚBLICOS	140.000,00
1064	AQ. DE EQUIP. E MAT. PERMANENTE - FUNDEB	275.000,00
1065	AQUISIÇÃO DE VEÍCULOS - SEC. DE OBRAS	185.000,00
1068	REFORMA E ADAPTAÇÃO DA BIBLIOTECA PÚBLICA	50.000,00
1069	CONSTRUÇÃO DE PRAÇA PÚBLICA MUNICIPAL EM FRENTE AO TERMINAL RODOVIÁRIO ENGº SALOMÃO LOPES JUNIOR	200.000,00
1070	CONST. DE MELHORIAS SANITÁRIAS DOMICILIARES	120.000,00
1071	CONST. DE QUADRA POLIESPORTIVA POJ.CASULO I / B.LIBERDADE DE MORAR	350.000,00
1072	REVITALIZAÇÃO DE PRAÇAS PÚBLICAS	100.000,00
1073	REVITALIZAÇÃO DO ESTÁDIO MUNICIPAL DE FUTEBOL	200.000,00
1074	OUTRAS OBRAS DE INFRA-ESTRUTURA	240.000,00
1075	CONST. MORADIAS A FAMÍLIAS DE BAIXA RENDA NA VILA DO ABELHA	250.000,00
1076	REFORMA DE MORADIAS DE P. CARENTES	230.000,00
1077	CONST. MORADIAS A FAMÍLIAS DE BAIXA RENDA Z. URBANO	500.000,00
1078	AQ. DE ÁREAS P/ HABITAÇÃO DE INTERESSE SOCIAL	100.000,00
1079	AQUISIÇÃO DE EQUIP. E MAT. PERMANENTES - SEPLAN	20.000,00
1082	SISTEMA DE ESGOTAMENTO SANITÁRIO	150.000,00
1083	IMPLANTAÇÃO DE GALERIAS DE ÁGUAS PLUVIAIS	200.000,00
1084	AQUISIÇÃO DE ÁREA DESTINADA À CAPTAÇÃO DE ÁGUA	100.000,00
1085	CONSTRUÇÃO DE SISTEMA COLETA E TRAT.DE ESGOTOS	350.000,00
1086	CONSTRUÇÃO DE SISTEMA DE ABASTECIMENTO DE ÁGUA	4.200.000,00

**PREF. MUN. DE OURILANDIA DO NORTE**

AV. DAS NAÇÕES - CNPJ:22980643/0001-81

Orçamento Programa - Exercício de 2021

Page 53

QUADRO AUXILIAR DE DETALHAMENTO DA DESPESA

1088	AMPLIAÇÃO DA DELEGACIA DE POLÍCIA CIVIL	110.000,00
1091	AQ. DE EQUIPAMENTOS E MAT. PERMANENTES- SEC. SANEAMENTO	200.000,00
1104	CONSTRUÇÃO DO ATERRO SANITÁRIO	200.000,00
1106	CONSTRUÇÃO DO HOSPITAL MUNICIPAL	775.000,00
1109	IMPLANTAÇÃO DO PROJETO CASULO II e III	350.000,00
1111	AQ/DESAPROPRIAÇÃO DE ÁREA P/ CONST. DE UNIVERSIDADE	100.000,00
1112	AÇÕES DE MEIO AMBIENTE E SUSTENTABILIDADE - INVESTIMENTO	500.000,00
1113	CONSTRUÇÃO DA UNIDADE DE SAÚDE DE ATENDIMENTO DA ZONA RURAL	350.000,00
1114	CONSTRUÇÃO ESCOLA PROJETO CASULO II	120.000,00
1115	PAVIMENTAÇÃO DE VIAS URBANAS DO DISTRITO DE CAMPINHO	400.000,00
1116	PAVIMENTAÇÃO DE VIAS URBANAS DA VILA FOGÃO QUEIMADO	200.000,00
Total Geral:		42.353.982,67

Totais por Atividade

Atividade	Descrição	Total
2001	REMUNERAÇÃO DOS AGENTES POLÍTICOS POR PARCELA ÚNICA	1.200.000,00
2003	DIVULGAÇÃO DOS ATOS ADMINISTRATIVOS DO PODER LEGISLATIVO	64.000,00
2005	MANUTENÇÃO DE SERVIÇOS ADMINISTRATIVOS	2.400.000,00
2007	MANUTENÇÃO DOS GABINETES DOS VEREADORES	157.000,00
2008	IMPLANTAÇÃO E MANUT. DO PROJETO CÂMARA.COM	41.000,00
2009	MANUTENCAO DA RESIDENCIA OFICIAL DO PREFEITO	90.000,00
2010	MANUTENCAO DO GABINETE DO PREFEITO	2.379.486,00
2011	CONTRIBUIÇÃO A ASSOCIAÇÃO DOS MUNICÍPIOS DO ARAGUAIA TOCANTINS-AMAT	38.000,00
2012	MANUTENÇÃO DOS SERV. UTILIDADE PÚBLICA EM GERAL	60.000,00
2013	IMPLANTAÇÃO DAS PARCERIAS PÚBLICO-PRIVADAS	150.000,00
2014	MANUTENÇÃO DA SECRETARIA MUNICIPAL DE ADMINISTRAÇÃO	4.220.328,36
2015	MANUTENÇÃO DA SUBPREFEITURA DO CAMPINHO	146.000,00
2016	MANUTENÇÃO DE PRÓPRIOS PÚBLICOS EM GERAL	350.000,00
2017	MANUTENÇÃO DO CEMITÉRIO MUNICIPAL	50.000,00
2018	TREINAMENTO E CAPACITAÇÃO DE SERVIDORES MUNICIPAIS	123.000,00
2019	MANUTENÇÃO DA SECRETARIA MUNICIPAL DA FAZENDA	1.028.922,62
2021	MANUT. DA SEC. MUN. DE AGRICULTURA, IND. E COMERCIO	387.000,00
2023	FOMENTO A PISCICULTURA - ALEVINOS	50.000,00
2024	FOMENTO A PECUÁRIA EM GERAL	100.000,00
2025	FOMENTO A PRODUÇÃO AGRÍCOLA/FORNECIMENTO DE INSUMOS AGRICOLAS	80.000,00
2027	MANUTENÇÃO DE MAQUINAS E CAMINHÕES	1.140.000,00
2031	ALIMENTAÇÃO ESCOLAR-PNAE/PNAI/PNAC/PEAE	1.067.000,00
2034	TRANSPORTE ESCOLAR - PNATE	302.000,00
2035	MANUTENÇÃO DA SECRETARIA MUNICIPAL DE EDUCAÇÃO	5.346.930,89
2036	MANUTENÇÃO DO SALÁRIO EDUCAÇÃO - QSE	785.000,00
2037	MANUTENÇÃO DO PDDE	50.000,00
2040	MANUTENÇÃO DAS PARCERIAS PÚBLICO-PRIVADAS	750.000,00
2045	MANUTENÇÃO DO CONSELHO MUNICIPAL DE EDUCAÇÃO	10.000,00
2047	TRANSPORTE ESCOLAR - ENSINO MÉDIO	555.594,00
2048	MANUT.DA CASA DO EST. UNIVERSITÁRIO. EM BELÉM	50.000,00
2049	MANUTENÇÃO DA EDUCAÇÃO BÁSICA	100.000,00
2051	OPERAÇÃO TAPA BURACO NAS AVENIDAS E RUAS DA CIDADE	2.160.000,00
2052	OPERAÇÃO TAPA BURACO NAS ESTRADAS VICINAIS	3.000.000,00
2053	MANUTENÇÃO DA SECRETARIA MUNICIPAL DE OBRAS	2.300.000,00
2054	MANUTENÇÃO DO AEROPORTO MUNICIPAL	40.000,00
2055	MANUTENÇÃO DO TERMINAL RODOVIARIO MUNICIPAL	94.000,00
2056	MANUTENÇÃO DAS ATIVIDADES DE ILUMINAÇÃO PÚBLICA	970.000,00
2057	MANUTENÇÃO DO SETOR DE TRANSPORTES	1.800.000,00
2058	MANUTENÇÃO DO CONSELHO MUNICIPAL DE SAÚDE	30.000,00
2060	MANUTENÇÃO DA SECRETARIA MUNICIPAL DE SAÚDE/FMS	6.028.000,00
2061	REALIZAÇÃO DA CONFERENCIA MUNICIPAL DE SAÚDE	30.000,00
2066	PISO DE ATENÇÃO BÁSICA FIXO - PAB FIXO	1.650.000,00
2067	PISO DE ATENÇÃO BÁSICA VARIÁVEL - PAB VARIÁVEL	4.750.000,00
2068	GESTÃO DO SUS	60.000,00
2069	AÇÕES ESTRATEGICAS E COMPENSAÇÃO-FAEC	60.000,00

**PREF. MUN. DE OURILANDIA DO NORTE**

AV. DAS NAÇÕES - CNPJ:22980643/0001-81

Orçamento Programa - Exercício de 2021

Page 54

QUADRO AUXILIAR DE DETALHAMENTO DA DESPESA

2070	ASSISTÊNCIA FARMACÊUTICA	390.000,00
2071	ATENÇÃO DE MÉDIA ALTA COMPLEXIDADE AMBUL. E HOSP.	6.900.000,00
2072	MANUTENÇÃO DAS ATIVIDADES DO HOSPITAL MUNICIPAL	70.000,00
2073	MANUTENÇÃO DE VIGILÂNCIA EM SAÚDE	850.000,00
2075	MANUTENÇÃO DA SEC. MUN. TRABALHO PROMOÇÃO SOCIAL	1.987.000,00
2078	MANUT. DOS PROG. DE PROTEÇÃO SOCIAL BÁSICA	270.000,00
2079	MANUT. DO BL - PROT. SOC. ESP. DE MÉDIA E ALTA COMPLEXIDADE - MAC	190.000,00
2080	MANUT. PROG. PRIMEIRA INFª NO SUAS - CRIANÇA FELIZ	200.000,00
2081	MANUT. PROG. DE GESTÃO DO SUAS	70.000,00
2082	BENEFÍCIOS EVENTUAIS, CIRCUNSTÂNCIAIS E EMERG.	50.000,00
2083	MANUT. PROG. GESTÃO BOLSA FAMÍLIA E DO C.U.	200.000,00
2084	MANUT. OUTROS PROG. DE ASSISTÊNCIA SOCIAL	220.000,00
2090	MANUT. DE OUTROS PROGRAMAS DE EDUCAÇÃO	640.000,00
2094	REALIZAÇÃO DE FORUM E CAMPANHA EDUCATIVA	30.000,00
2096	MANUT. DA SEC. MUN. DE MEIO AMBIENTE/FMMA	560.000,00
2098	ZONEAMENTO ECONÔMICO ECOLÓGICO	30.000,00
2104	INCENTIVO A BOLSA MESTRADO	30.000,00
2105	MANUTENÇÃO DA CASA DE PASSAGEM	250.000,00
2106	MANUTENÇÃO DO FUNDO MUNICIPAL DOS DIREITOS DA CRIANÇA E DO ADOLESCENTE	220.000,00
2107	MANUTENÇÃO DE VEÍCULO E EQUIPAMENTOS	172.000,00
2109	APOIO A ENTIDADE FILANTRÓPICA (ASSOCIAÇÃO NIPO-BRASILEIRA)	60.000,00
2110	MANUTENÇÃO DAS ATIVIDADES DO CMDCA	80.000,00
2111	MANUTENÇÃO DAS ATIVIDADES DO CONTROLE INTERNO	150.000,00
2113	CAPACITAÇÃO DE PROFESSORES DA EDUCAÇÃO BÁSICA	20.000,00
2114	MANUT. FUNDEB FUNDAMENTAL ADM - 40%	6.600.000,00
2115	MANUT. FUNDEB FUNDAMENTAL-MAG 60%	19.000.000,00
2116	MANUT. FUNDEB INFANTIL - ADM 40%	2.400.000,00
2117	MANUT. FUNDEB INFANTIL-MAG 60%	8.100.000,00
2118	MANUT. FUNDEB SUPLETIVO-ADM 40%	30.000,00
2119	MANUT. FUNDEB SUPLETIVO-MAG 60%	1.300.000,00
2121	AUXÍLIO E SUBVENÇÕES A ENTIDADES CULTURAIS-CLUBE DOS 50, CIA DE DANÇA E OUTRAS	100.000,00
2122	MANUTENÇÃO DO GINÁSIO DE ESPORTES	20.000,00
2123	MANUTENÇÃO DAS ATIVIDADES DAS PRAÇAS ESPORTIVAS	20.000,00
2124	MANUTENÇÃO DE ESCOLA DE MÚSICA	10.000,00
2125	MANUTENÇÃO DAS ATIVIDADES ESPORTIVAS	100.000,00
2126	MANUTENÇÃO DE ESCOLA MUN. ESPORTIVAS	30.000,00
2129	MANT. SEC. MUN. DE ESPORTE, CULTURA, LAZER E TURISMO	200.000,00
2131	MANUTENÇÃO DA SECRETARIA MUNICIPAL DE PLANEJAMENTO	200.000,00
2134	MANUTENÇÃO DO FUNDO DE HABITAÇÃO DE INTERESSE SOCIAL	48.000,00
2135	MANUTENÇÃO DA SECRETARIA MUNICIPAL DE HABITAÇÃO	362.000,00
2137	MANUTENÇÃO DOS SERVIÇOS DE LIMPEZA PÚBLICA	300.000,00
2138	MANUTENÇÃO DA SEC. MUN. DE SANEAMENTO	1.993.000,00
2140	MANUTENÇÃO DO DEPARTAMENTO DE ÁGUA	600.000,00
2143	MANUTENÇÃO DA JUNTA DO SERVIÇO MILITAR	30.000,00
2145	MANUTENÇÃO DO TRÂNSITO MUNICIPAL	120.000,00
2147	MANUTENÇÃO DO FUNDO MUNICIPAL DE SEGURANÇA PÚBLICA	302.000,00
2148	MANUT. DO CONSELHO MUN. DE SEGURANÇA PÚBLICA	60.000,00
2149	MANUTENÇÃO DA PROCURADORIA DO MUNICÍPIO	300.000,00
2150	MANUTENÇÃO DA SEC. MUN. DE FINANÇAS	1.770.000,00
2152	MANUT. DA SECRETARIA MUN. DE CONSCIENTIZAÇÃO	20.000,00
2160	FESTIVIDADES CÍVICAS	450.000,00
2251	APOIO TÉCNICO AOS PRODUTORES RURAIS	50.000,00
2252	MANUTENÇÃO DA FEIRA DOS PRODUTORES RURAIS	100.000,00
2319	MODERNIZAÇÃO NO SIST. DE CADASTRO TRIBUTÁRIO E MOBILIÁRIO	30.000,00
2321	MANUTENÇÃO DE ACADEMIA AO AR LIVRE	50.000,00
2322	AUXÍLIO E SUBVENÇÕES A ENTIDADES ESPORTIVAS (CLUBE DOS 50)	30.000,00
2323	IMPLANTAÇÃO E MANUTENÇÃO DO PROGRAMA BOLSA ATLETA	30.000,00
2324	ELABORAÇÃO DE PROJETO BÁSICO E EXECUTIVO DE ENG.	100.000,00
2325	ELABORAÇÃO E REVISÃO DE PROJ. E PLANOS MUNICIPAIS	50.000,00
2330	CAPACITAÇÃO DE SERVIDORES MUNICIPAIS - FME	20.000,00
2331	MANUTENÇÃO DAS ATIVIDADES DA CASA DE ABRIGO	60.000,00
2332	MANUTENÇÃO DE VIGILÂNCIA SANITÁRIA	90.000,00
2360	MANUT. DAS ATIVIDADES DE SEGURANÇA PÚBLICA	200.000,00
2364	REFORMA UNID. HABIT. DE FAMÍLIAS CARENTES	550.000,00
	CALÇADA E FOSSA PARA TODOS	

**PREF. MUN. DE OURILANDIA DO NORTE**

AV. DAS NAÇÕES - CNPJ:22980643/0001-81

Orçamento Programa - Exercício de 2021

Page 55

QUADRO AUXILIAR DE DETALHAMENTO DA DESPESA

2365		300.000,00
2366	HOSPITAL DE AMOR BARRETOS	700.000,00
2367	FOGO NA PANELA E PANELA CHEIA	600.000,00
2368	AUXILIO E SUBVENÇÃO A ENTIDADES EDUCACIONAIS (CLUBE DE MÃES)	50.000,00
2369	IMPLANTAÇÃO DO PROGRAMA PRIMEIRO EMPREGO	800.000,00
2370	MANUTENÇÃO DO CONSELHO MUN. DE MEIO AMBIENTE	50.000,00
2371	AÇÕES DE MEIO AMBIENTE E SUSTENTABILIDADE - CUSTEIO	250.000,00
2372	APOIO A ENTIDADES FILANTRÓPICAS	60.000,00
2373	APOIO A ENTIDADE FILANTRÓPICA - CLUBE DE MÃES	60.000,00
2374	APOIO A ENTIDADE FILANTRÓPICA - LIGA ESPORTIVA DE OURILANDIA DO NORTE	60.000,00
2375	APOIO A ENTIDADE FILANTRÓPICA - APAE	60.000,00
2376	DOAÇÃO DE UNIFORMES ESCOLARES A FAMILIAS CARENTES	20.000,00
2377	CRIAÇÃO E MANUTENÇÃO DO PROG.ESTÁGIO PARA JOVENS NA PMON/SEC. TRABALHO	170.000,00
	PROMOÇÃO/TRABALHO	
Total Geral:		108.887.261,87

Totais por Operação Especial

Op.Esp.	Descrição	Total
9001	CONTRIBUIÇÃO INSS - EMPREGADOR CÂMARA MINICIPAL	615.000,00
9025	CUMPRIMENTO DE PRECATÓRIOS	60.000,00
9026	ENCARGOS COM O PASEP	750.000,00
9027	JUROS E ENCARGOS FINANCEIROS E OUTRAS DIVIDAS	60.000,00
9028	RESERVA DE CONTINGÊNCIA	650.000,00
9029	AMORTIZAÇÃO DA DÍVIDA CONTRATADA	600.000,00
Total Geral:		2.735.000,00

**PREF. MUN. DE OURILANDIA DO NORTE**

AV. DAS NAÇÕES - CNPJ:22980643/0001-81

Orçamento Programa - Exercício de 2021

TRANSFERÊNCIAS FINANCEIRAS PREVISTAS

ENTIDADE		PREVISÃO DE REPASSE	
		A REPASSAR	A RECEBER
1	CAMARA MUNICIPAL DE OURILANDIA DO NORTE		5.001.152,58
2	PREFEITURA MUNICIPAL DE OURILANDIA DO NORTE	32.886.083,47	
3	FUNDO MUNICIPAL DE EDUCAÇÃO/SEC MUN. DE EDUCAÇÃO		7.560.930,89
4	FUNDEB - OURILANDIA DO NORTE		0,00
5	FUNDO MUNICIPAL DE SAÚDE		11.913.000,00
6	FUNDO MUNICIPAL DE ASSISTENCIA SOCIAL		3.811.000,00
7	FUNDO MUNICIPAL DOS DIREITOS DA CRIANÇA E DO ADOLE		1.019.000,00
8	FUNDO M. DE MEIO AMBIENTE/SECRETARIA		1.629.000,00
9	FUNDO MUN. DE HAB. DE INTERESSE SOCIAL - FHIS		1.240.000,00
10	FUNDO MUNICIPAL DE SEGURANÇA PÚBLICA DE OURILANDIA		712.000,00
Totais R\$:		32.886.083,47	32.886.083,47

**PREF. MUN. DE OURILANDIA DO NORTE**

AV. DAS NAÇÕES - CNPJ:22980643/0001-81

Orçamento Programa - Exercício de 2021

NATUREZA DA DESPESA POR PODER

Quadro 25

Page 1

PODER: 01 PODER LEGISLATIVO

Código	Especificação	Modalidade	Grupo	Categoria Econômica
3 0.00	DESPESAS CORRENTES			<u>4.687.000,00</u>
3 1.00	PESSOAL E ENCARGOS SOCIAIS		<u>3.271.977,74</u>	
3 1.90	APLICAÇÕES DIRETAS	<u>3.271.977,74</u>		
3 3.00	OUTRAS DESPESAS CORRENTES		<u>1.415.022,26</u>	
3 3.90	APLICAÇÕES DIRETAS	<u>1.415.022,26</u>		
4 0.00	DESPESAS DE CAPITAL			<u>314.152,58</u>
4 4.00	INVESTIMENTOS		<u>314.152,58</u>	
4 4.90	APLICAÇÕES DIRETAS	<u>314.152,58</u>		
TOTAL				5.001.152,58

**PREF. MUN. DE OURILANDIA DO NORTE**

AV. DAS NAÇÕES - CNPJ:22980643/0001-81

Quadro 25

Page 2

Orçamento Programa - Exercício de 2021

NATUREZA DA DESPESA POR PODER**PODER: 02 PODER EXECUTIVO**

Código	Especificação	Modalidade	Grupo	Categoria Econômica
3 0.00	DESPESAS CORRENTES			<u>105.685.261,87</u>
3 1.00	PESSOAL E ENCARGOS SOCIAIS		<u>64.196.467,10</u>	
3 1.90	APLICAÇÕES DIRETAS	<u>64.196.467,10</u>		
3 2.00	JUROS E ENCARGOS DA DÍVIDA		<u>62.420,00</u>	
3 2.90	APLICAÇÕES DIRETAS	<u>62.420,00</u>		
3 3.00	OUTRAS DESPESAS CORRENTES		<u>41.426.374,77</u>	
3 3.50	TRANSFERÊNCIAS A INSTITUIÇÕES PRIVADAS SEM FINS LUCRATIVOS	<u>30.800,00</u>		
3 3.90	APLICAÇÕES DIRETAS	<u>41.395.574,77</u>		
4 0.00	DESPESAS DE CAPITAL			<u>42.639.830,09</u>
4 4.00	INVESTIMENTOS		<u>42.039.830,09</u>	
4 4.90	APLICAÇÕES DIRETAS	<u>42.039.830,09</u>		
4 6.00	AMORTIZAÇÃO DA DÍVIDA		<u>600.000,00</u>	
4 6.90	APLICAÇÕES DIRETAS	<u>600.000,00</u>		
9 0.00	RESERVA DE CONTINGÊNCIA			<u>650.000,00</u>
9 9.00	RESERVA DE CONTINGÊNCIA		<u>650.000,00</u>	
9 9.99	RESERVA DE CONTINGÊNCIA	<u>650.000,00</u>		
			TOTAL	148.975.091,96

**PREF. MUN. DE OURILANDIA DO NORTE**

AV. DAS NAÇÕES - CNPJ:22980643/0001-81

Anexo 02

Page 1

Orçamento Programa - Exercício de 2021

RECEITAS SEGUNDO AS CATEGORIAS ECONOMICAS

Código	Especificação	F.R.	Desdobramento	SubCategoria Fonte	Categoria Econômica
1000.00.0.0.00.00	RECEITAS CORRENTES	0.000.000			140.828.204,74
1100.00.0.0.00.00	IMPOSTOS, TAXAS E CONTRIBUIÇÕES DE MELHORIA	0.000.000		12.536.238,99	
1110.00.0.0.00.00	IMPOSTOS	0.000.000		11.287.826,69	
1113.00.0.0.00.00	IMPOSTOS SOBRE A RENDA E PROVENTOS DE QUALQUER NATUREZA	0.000.000	882.000,00		
1113.03.0.0.00.00	IMPOSTO SOBRE A RENDA - RETIDO NA FONTE	0.000.000	882.000,00		
1113.03.1.0.00.00	IMPOSTO SOBRE A RENDA - RETIDO NA FONTE - TRABALHO	0.000.000	551.250,00		
1113.03.1.1.00.00	IRRF - TRABALHO - PRINCIPAL	0.1.00	551.250,00		
1113.03.4.0.00.00	IMPOSTO SOBRE A RENDA - RETIDO NA FONTE - OUTROS RENDIMENTOS	0.000.000	330.750,00		
1113.03.4.1.00.00	IRRF - OUTROS RENDIMENTOS - PRINCIPAL	0.1.00	330.750,00		
1118.00.0.0.00.00	IMPOSTOS ESPECIFICOS DE ESTADOS, DF E MUNICIPIOS	0.000.000	10.405.826,69		
1118.01.0.0.00.00	IMPOSTOS SOBRE O PATRIMÔNIO PARA ESTADOS/DF/MUNICIPIOS	0.000.000	2.332.430,40		
1118.01.1.0.00.00	IMPOSTO SOBRE A PROPRIEDADE PREDIAL E TERRITORIAL URBANA	0.000.000	2.051.292,90		
1118.01.1.1.00.00	IPTU - PRINCIPAL	0.1.00	1.979.630,40		
1118.01.1.2.00.00	IPTU - MULTAS E JUROS DE MORA	0.1.00	55.125,00		
1118.01.1.3.00.00	IPTU - DÍVIDA ATIVA	0.1.00	16.537,50		
1118.01.4.0.00.00	IMP. TRANSMISSÃO "INTER VIVOS" DE BENS IMÓVEIS E DIREITOS	0.000.000	281.137,50		
1118.01.4.1.00.00	ITBI - PRINCIPAL	0.1.00	275.625,00		
1118.01.4.2.00.00	ITBI - MULTAS E JUROS DE MORA	0.1.00	5.512,50		
1118.02.0.0.00.00	IMPOSTOS SOBRE A PRODUÇÃO, CIRCULAÇÃO DE MERCADORIAS E SERVIÇOS	0.000.000	8.073.396,29		
1118.02.3.0.00.00	IMPOSTO SOBRE SERVIÇOS DE QUALQUER NATUREZA	0.000.000	8.073.396,29		
1118.02.3.1.00.00	ISS - PRINCIPAL	0.000.000	7.976.582,92		
1118.02.3.1.04.00	IMPOSTO SOBRE SERVIÇOS DE QUALQUER NATUREZA - PRINCIPAL - IS	0.1.00	3.150.000,00		
1118.02.3.1.05.00	IMPOSTO SOBRE SERVIÇOS DE QUALQUER NATUREZA - PRINCIPAL - IS	0.1.00	626.582,92		
1118.02.3.1.07.00	IMPOSTO SOBRE SERVIÇOS DE QUALQUER NATUREZA - PRINCIPAL - IS	0.1.00	4.200.000,00		
1118.02.3.2.00.00	ISS - MULTAS E JUROS DE MORA	0.1.00	33.075,00		
1118.02.3.3.00.00	ISS - DÍVIDA ATIVA	0.1.00	63.738,37		
1120.00.0.0.00.00	TAXAS	0.000.000		1.248.412,30	
1121.00.0.0.00.00	TAXAS PELO EXERCÍCIO DO PODER DE POLÍCIA	0.000.000	813.943,82		
1121.01.0.0.00.00	TAXAS DE INSPEÇÃO, CONTROLE E FISCALIZAÇÃO	0.000.000	774.708,23		
1121.01.1.0.00.00	TAXAS DE INSPEÇÃO, CONTROLE E FISCALIZAÇÃO	0.000.000	774.708,23		
1121.01.1.1.00.00	TAXAS DE INSPEÇÃO, CONTROLE E FISCALIZAÇÃO - PRINCIPAL	0.1.00	765.888,23		
1121.01.1.2.00.00	TAXAS DE INSPEÇÃO, CONTROLE E FISCALIZAÇÃO - MULTAS E JUROS	0.1.00	4.410,00		
1121.01.1.3.00.00	TAXAS DE INSPEÇÃO, CONTROLE E FISCALIZAÇÃO - DÍVIDA ATIVA	0.1.00	4.410,00		
1121.04.0.0.00.00	TAXA DE CONTROLE E FISCALIZAÇÃO AMBIENTAL	0.000.000	39.235,59		
1121.04.1.0.00.00	TAXA DE CONTROLE E FISCALIZAÇÃO AMBIENTAL	0.000.000	39.235,59		
1121.04.1.1.00.00	TAXA CONTROLE/FISCALIZAÇÃO AMBIENTAL - PRINCIPAL	0.1.00	39.235,59		
1122.00.0.0.00.00	TAXAS PELA PRESTAÇÃO DE SERVIÇOS	0.000.000	434.468,48		
1122.01.0.0.00.00	TAXAS PELA PRESTAÇÃO DE SERVIÇOS	0.000.000	434.468,48		
1122.01.1.0.00.00	TAXAS PELA PRESTAÇÃO DE SERVIÇOS	0.000.000	434.468,48		
1122.01.1.1.00.00	TAXAS PELA PRESTAÇÃO DE SERVIÇOS - PRINCIPAL	0.1.00	430.181,49		
1122.01.1.2.00.00	TAXAS PELA PRESTAÇÃO DE SERVIÇOS - MULTAS E JUROS DE MORA	0.1.00	2.150,89		
1122.01.1.3.00.00	TAXAS PELA PRESTAÇÃO DE SERVIÇOS - DÍVIDA ATIVA	0.1.00	2.136,10		
1200.00.0.0.00.00	CONTRIBUIÇÕES	0.000.000		1.101.413,63	
1240.00.0.0.00.00	CONTRIBUIÇÃO PARA O CUSTEIO DO SERVIÇO DE ILUMINAÇÃO PÚBLICA	0.000.000		1.101.413,63	
1240.00.0.0.00.00	CONTRIBUIÇÃO PARA O CUSTEIO DO SERVIÇO DE ILUMINAÇÃO PÚBLICA	0.000.000	1.101.413,63		
1240.00.1.0.00.00	CONTRIBUIÇÃO PARA O CUSTEIO DO SERVIÇO DE ILUMINAÇÃO PÚBLICA	0.000.000	1.101.413,63		
1240.00.1.1.00.00	CONTRIB. CUSTEIO SERVIÇO ILUMINAÇÃO PÚBLICA - PRINCIPAL	0.1.00	1.101.413,63		
1300.00.0.0.00.00	RECEITA PATRIMONIAL	0.000.000		1.302.593,70	
1320.00.0.0.00.00	VALORES MOBILIÁRIOS	0.000.000		1.302.593,70	
1321.00.0.0.00.00	JUROS E CORREÇÕES MONETÁRIAS	0.000.000	1.302.593,70		
1321.00.1.0.00.00	REMUNERAÇÃO DE DEPÓSITOS BANCÁRIOS	0.000.000	1.050,00		
1321.00.1.0.00.00	REMUNERAÇÃO DE DEPÓSITOS BANCÁRIOS	0.000.000	1.050,00		
1321.00.1.0.00.00	REMUNERAÇÃO DE DEPÓSITOS BANCÁRIOS	0.000.000	1.050,00		
1321.00.1.0.00.00	REMUNERAÇÃO DE DEPÓSITOS BANCÁRIOS	0.000.000	1.050,00		

**PREF. MUN. DE OURILANDIA DO NORTE**

AV. DAS NAÇÕES - CNPJ:22980643/0001-81

Anexo 02

Page 2

Orçamento Programa - Exercício de 2021

RECEITAS SEGUNDO AS CATEGORIAS ECONOMICAS

Código	Especificação	F.R.	Desdobramento	SubCategoria Fonte	Categoria Econômica
1321.00.1.0.00.00	REMUNERAÇÃO DE DEPÓSITOS BANCÁRIOS	0.000.000	1.050,00		
1321.00.1.0.00.00	REMUNERAÇÃO DE DEPÓSITOS BANCÁRIOS	0.000.000	1.050,00		
1321.00.1.0.00.00	REMUNERAÇÃO DE DEPÓSITOS BANCÁRIOS	0.000.000	2.000,00		
1321.00.1.0.00.00	REMUNERAÇÃO DE DEPÓSITOS BANCÁRIOS	0.000.000	2.100,00		
1321.00.1.0.00.00	REMUNERAÇÃO DE DEPÓSITOS BANCÁRIOS	0.000.000	2.100,00		
1321.00.1.0.00.00	REMUNERAÇÃO DE DEPÓSITOS BANCÁRIOS	0.000.000	3.150,00		
1321.00.1.0.00.00	REMUNERAÇÃO DE DEPÓSITOS BANCÁRIOS	0.000.000	3.150,00		
1321.00.1.0.00.00	REMUNERAÇÃO DE DEPÓSITOS BANCÁRIOS	0.000.000	22.050,00		
1321.00.1.0.00.00	REMUNERAÇÃO DE DEPÓSITOS BANCÁRIOS	0.000.000	66.150,00		
1321.00.1.0.00.00	REMUNERAÇÃO DE DEPÓSITOS BANCÁRIOS	0.000.000	88.200,00		
1321.00.1.0.00.00	REMUNERAÇÃO DE DEPÓSITOS BANCÁRIOS	0.000.000	110.250,00		
1321.00.1.0.00.00	REMUNERAÇÃO DE DEPÓSITOS BANCÁRIOS	0.000.000	132.300,00		
1321.00.1.0.00.00	REMUNERAÇÃO DE DEPÓSITOS BANCÁRIOS	0.000.000	864.843,70		
1321.00.1.1.00.00	REMUNERAÇÃO DE DEPÓSITOS BANCÁRIOS - PRINCIPAL	0.000.000	1.050,00		
1321.00.1.1.00.00	REMUNERAÇÃO DE DEPÓSITOS BANCÁRIOS - PRINCIPAL	0.000.000	1.050,00		
1321.00.1.1.00.00	REMUNERAÇÃO DE DEPÓSITOS BANCÁRIOS - PRINCIPAL	0.000.000	1.050,00		
1321.00.1.1.00.00	REMUNERAÇÃO DE DEPÓSITOS BANCÁRIOS - PRINCIPAL	0.000.000	1.050,00		
1321.00.1.1.00.00	REMUNERAÇÃO DE DEPÓSITOS BANCÁRIOS - PRINCIPAL	0.000.000	1.050,00		
1321.00.1.1.00.00	REMUNERAÇÃO DE DEPÓSITOS BANCÁRIOS - PRINCIPAL	0.000.000	1.050,00		
1321.00.1.1.00.00	REMUNERAÇÃO DE DEPÓSITOS BANCÁRIOS - PRINCIPAL	0.000.000	2.000,00		
1321.00.1.1.00.00	REMUNERAÇÃO DE DEPÓSITOS BANCÁRIOS - PRINCIPAL	0.000.000	2.100,00		
1321.00.1.1.00.00	REMUNERAÇÃO DE DEPÓSITOS BANCÁRIOS - PRINCIPAL	0.000.000	2.100,00		
1321.00.1.1.00.00	REMUNERAÇÃO DE DEPÓSITOS BANCÁRIOS - PRINCIPAL	0.000.000	3.150,00		
1321.00.1.1.00.00	REMUNERAÇÃO DE DEPÓSITOS BANCÁRIOS - PRINCIPAL	0.000.000	3.150,00		
1321.00.1.1.00.00	REMUNERAÇÃO DE DEPÓSITOS BANCÁRIOS - PRINCIPAL	0.000.000	22.050,00		
1321.00.1.1.00.00	REMUNERAÇÃO DE DEPÓSITOS BANCÁRIOS - PRINCIPAL	0.000.000	66.150,00		
1321.00.1.1.00.00	REMUNERAÇÃO DE DEPÓSITOS BANCÁRIOS - PRINCIPAL	0.000.000	88.200,00		
1321.00.1.1.00.00	REMUNERAÇÃO DE DEPÓSITOS BANCÁRIOS - PRINCIPAL	0.000.000	110.250,00		
1321.00.1.1.00.00	REMUNERAÇÃO DE DEPÓSITOS BANCÁRIOS - PRINCIPAL	0.000.000	132.300,00		
1321.00.1.1.00.00	REMUNERAÇÃO DE DEPÓSITOS BANCÁRIOS - PRINCIPAL	0.000.000	864.843,70		
1321.00.1.1.01.00	REMUNERAÇÃO DE DEPÓSITOS BANCÁRIOS – PRINCIPAL – FUNDO DE ED	0.1.00	1.000,00		
1321.00.1.1.01.00	REMUNERAÇÃO DE DEPÓSITOS BANCÁRIOS – PRINCIPAL – FUNDO DE ED	0.2.40	1.050,00		
1321.00.1.1.01.00	REMUNERAÇÃO DE DEPÓSITOS BANCÁRIOS – PRINCIPAL – FUNDO DE ED	0.2.47	1.050,00		
1321.00.1.1.02.00	REMUNERAÇÃO DE DEPÓSITOS BANCÁRIOS – PRINCIPAL - FUNDEB	0.1.38	132.300,00		
1321.00.1.1.02.00	REMUNERAÇÃO DE DEPÓSITOS BANCÁRIOS – PRINCIPAL - FUNDEB	0.1.38	88.200,00		
1321.00.1.1.04.00	REMUNERAÇÃO DE DEPÓSITOS BANCÁRIOS – PRINCIPAL - FNDE	0.2.31	1.050,00		
1321.00.1.1.04.00	REMUNERAÇÃO DE DEPÓSITOS BANCÁRIOS – PRINCIPAL - FNDE	0.2.31	1.050,00		
1321.00.1.1.04.00	REMUNERAÇÃO DE DEPÓSITOS BANCÁRIOS – PRINCIPAL - FNDE	0.2.31	1.050,00		
1321.00.1.1.04.00	REMUNERAÇÃO DE DEPÓSITOS BANCÁRIOS – PRINCIPAL - FNDE	0.2.31	3.150,00		
1321.00.1.1.04.00	REMUNERAÇÃO DE DEPÓSITOS BANCÁRIOS – PRINCIPAL - FNDE	0.2.31	66.150,00		
1321.00.1.1.05.00	REMUNERAÇÃO DE DEPÓSITOS BANCÁRIOS – PRINCIPAL - FMS	0.2.29	110.250,00		
1321.00.1.1.05.00	REMUNERAÇÃO DE DEPÓSITOS BANCÁRIOS – PRINCIPAL - FMS	0.2.41	1.050,00		
1321.00.1.1.05.00	REMUNERAÇÃO DE DEPÓSITOS BANCÁRIOS – PRINCIPAL - FMS	0.2.46	1.050,00		
1321.00.1.1.06.00	REMUNERAÇÃO DE DEPÓSITOS BANCÁRIOS – PRINCIPAL - FMAS	0.1.00	1.000,00		
1321.00.1.1.06.00	REMUNERAÇÃO DE DEPÓSITOS BANCÁRIOS – PRINCIPAL - FMAS	0.2.30	2.050,00		
1321.00.1.1.06.00	REMUNERAÇÃO DE DEPÓSITOS BANCÁRIOS – PRINCIPAL - FMAS	0.2.30	20.000,00		
1321.00.1.1.06.00	REMUNERAÇÃO DE DEPÓSITOS BANCÁRIOS – PRINCIPAL - FMAS	0.2.40	1.050,00		
1321.00.1.1.06.00	REMUNERAÇÃO DE DEPÓSITOS BANCÁRIOS – PRINCIPAL - FMAS	0.2.45	1.050,00		
1321.00.1.1.07.00	REMUNERAÇÃO DE DEPÓSITOS BANCÁRIOS – PRINCIPAL - PM	0.1.00	860.843,70		
1321.00.1.1.07.00	REMUNERAÇÃO DE DEPÓSITOS BANCÁRIOS – PRINCIPAL - PM	0.2.40	2.100,00		
1321.00.1.1.07.00	REMUNERAÇÃO DE DEPÓSITOS BANCÁRIOS – PRINCIPAL - PM	0.2.45	2.000,00		
1321.00.1.1.07.00	REMUNERAÇÃO DE DEPÓSITOS BANCÁRIOS – PRINCIPAL - PM	0.2.50	1.050,00		
1321.00.1.1.09.00	REMUNERAÇÃO DE DEPÓSITOS BANCÁRIOS – PRINCIPAL – OUTROS	0.1.00	2.000,00		

**PREF. MUN. DE OURILANDIA DO NORTE**

AV. DAS NAÇÕES - CNPJ:22980643/0001-81

Anexo 02

Page 3

Orçamento Programa - Exercício de 2021

RECEITAS SEGUNDO AS CATEGORIAS ECONOMICAS

Código	Especificação	F.R.	Desdobramento	SubCategoria Fonte	Categoria Econômica
1321.00.1.1.09.00	REMUNERAÇÃO DE DEPÓSITOS BANCÁRIOS – PRINCIPAL – OUTROS	0.2.40	1.050,00		
1600.00.0.0.00.00	RECEITA DE SERVIÇOS	0.000.000		2.114.280,47	
1690.00.0.0.00.00	OUTROS SERVIÇOS	0.000.000		2.114.280,47	
1690.99.0.0.00.00	OUTROS SERVIÇOS	0.000.000	2.114.280,47		
1690.99.1.0.00.00	OUTROS SERVIÇOS	0.000.000	2.114.280,47		
1690.99.1.1.00.00	OUTROS SERVIÇOS - PRINCIPAL	0.1.00	2.114.280,47		
1700.00.0.0.00.00	TRANSFERÊNCIAS CORRENTES	0.000.000		123.581.282,11	
1710.00.0.0.00.00	TRANSFERÊNCIAS DA UNIÃO E DE SUAS ENTIDADES	0.000.000		64.966.191,25	
1718.00.0.0.00.00	TRANSF. DA UNIÃO - ESPECÍFICAS DE ESTADOS, DF E MUNIC	0.000.000	64.966.191,25		
1718.01.0.0.00.00	PARTICIPAÇÃO NA RECEITA DA UNIÃO	0.000.000	26.304.710,67		
1718.01.2.0.00.00	COTA-PARTE DO FUNDO DE PARTIC.DOS MUNIC. - COTA MENSAL	0.000.000	24.938.594,10		
1718.01.2.1.00.00	COTA-PARTE DO FPM - COTA MENSAL - PRINCIPAL	0.1.00	24.938.594,10		
1718.01.3.0.00.00	COTA-PARTE FUNDO DE PARTIC. MUNIC.- 1% COTA DEZEMBRO	0.000.000	551.250,00		
1718.01.3.1.00.00	COTA-PARTE DO FPM-1% COTA-DEZEMBRO - PRINCIPAL	0.1.00	551.250,00		
1718.01.4.0.00.00	COTA-PARTE FUNDO DE PARTIC.DOS MUNIC.- 1% COTA JULHO	0.000.000	551.250,00		
1718.01.4.1.00.00	COTA-PARTE DO FPM-1% COTA-JULHO - PRINCIPAL	0.1.00	551.250,00		
1718.01.5.0.00.00	COTA-PARTE DO IMP.SOBRE A PROP.TERRIT. RURAL	0.000.000	202.961,43		
1718.01.5.1.00.00	COTA-PARTE DO IMPOSTO-PROPRIED.TERRIT.RURAL-PRINCIPAL	0.1.00	202.961,43		
1718.01.7.0.00.00	COTA-PARTE DA CONTRIB.DE INTERV. NO DOMÍNIO ECONÔMICO	0.000.000	60.655,14		
1718.01.7.1.00.00	COTA-PARTE DA CIDE - PRINCIPAL	0.1.00	60.655,14		
1718.02.0.0.00.00	TRANSF.COMPENS.FINANC. PELA EXPLORAÇ. DE REC.NATURAIS	0.000.000	2.550.858,46		
1718.02.2.0.00.00	COTA-PARTE DA COMPENS.FINANC.DE REC.MINERAIS -CFEM	0.000.000	2.332.890,00		
1718.02.2.1.00.00	COTA-PARTE DA CFEM- PRINCIPAL	0.1.00	2.332.890,00		
1718.02.6.0.00.00	COTA-PARTE DO FUNDO ESPECIAL DO PETRÓLEO – FEP	0.000.000	217.968,46		
1718.02.6.1.00.00	COTA-PARTE DO FUNDO ESPECIAL DO PETRÓLEO – FEP - PRINCIPAL	0.1.00	217.968,46		
1718.03.0.0.00.00	TRANSF.RECURS.SUS-FUNDO A FUNDO-CUSTEIO SERV.PUB.SAUDE	0.000.000	9.779.750,00		
1718.03.1.0.00.00	TRANSFERÊNCIA DE RECURSOS DO SUS – ATENÇÃO BÁSICA	0.000.000	4.555.950,00		
1718.03.1.1.00.00	TRANSF.RECURSOS DO SUS – ATENÇÃO BÁSICA - PRINCIPAL	0.2.29	4.555.950,00		
1718.03.2.0.00.00	TRANSF.SUS – ATENÇÃO MÉDIA/ALTA COMPLEX.AMB E HOSPITALAR	0.000.000	4.168.500,00		
1718.03.2.1.00.00	SUS-ATENÇÃO MÉDIA E ALTA COMPLEX. AMB E HOSPIT-PRINCIPAL	0.2.29	4.168.500,00		
1718.03.3.0.00.00	TRANSFERÊNCIA DE RECURSOS DO SUS – VIGILÂNCIA EM SAÚDE	0.000.000	1.002.800,00		
1718.03.3.1.00.00	TRANSF.SUS – VIGILÂNCIA EM SAÚDE - PRINCIPAL	0.2.29	512.400,00		
1718.03.3.1.00.00	TRANSF.SUS – VIGILÂNCIA EM SAÚDE - PRINCIPAL	0.2.29	490.400,00		
1718.03.5.0.00.00	TRANSFERÊNCIA DE RECURSOS DO SUS – GESTÃO DO SUS	0.000.000	52.500,00		
1718.03.5.1.00.00	TRANSFERÊNCIA DE RECURSOS DO SUS – GESTÃO DO SUS - PRINCIPAL	0.2.29	52.500,00		
1718.04.0.0.00.00	TRANSF.SUS- BLOCO INV.REDE SERV.PUB.DE SAÚDE	0.000.000	2.900.000,00		
1718.04.1.0.00.00	TRANSF.REC.DO SUS DESTINADO À ATENÇÃO BÁSICA	0.000.000	2.900.000,00		
1718.04.1.1.00.00	TRANSFERÊNCIAS DO SUS - ATENÇÃO BÁSICA - PRINCIPAL	0.2.29	2.900.000,00		
1718.05.0.0.00.00	TRANSFER.DE RECURSOS DO FUNDO NAC. DESENV.EDUCAÇÃO FNDE	0.000.000	2.416.550,00		
1718.05.1.0.00.00	TRANSFERÊNCIAS DO SALÁRIO-EDUCAÇÃO	0.000.000	783.950,00		
1718.05.1.1.00.00	TRANSFERÊNCIAS DO SALÁRIO-EDUCAÇÃO - PRINCIPAL	0.2.31	783.950,00		
1718.05.2.0.00.00	TRANSF. DIRETAS-FNDE REF. PROG.DINHEIRO DIRETO NA ESC-PDDE	0.000.000	48.950,00		
1718.05.2.1.00.00	TRANSF.DIRETAS DO FNDE- PROGRAMA PDDE-PRINCIPAL	0.2.31	48.950,00		
1718.05.3.0.00.00	TRANSF.DIRETAS DO FNDE REF.PROG.NAC. ALIM. ESCOLAR-PNAE	0.000.000	151.770,00		
1718.05.3.0.00.00	TRANSF.DIRETAS DO FNDE REF.PROG.NAC. ALIM. ESCOLAR-PNAE	0.000.000	850.000,00		
1718.05.3.1.00.00	TRANSF. DIRETAS DO FNDE - PROGRAMA PNAE - PRINCIPAL	0.2.31	850.000,00		
1718.05.3.1.00.00	TRANSF. DIRETAS DO FNDE - PROGRAMA PNAE - PRINCIPAL	0.2.31	151.770,00		
1718.05.4.0.00.00	TRANSFER.FNDE REF.. AO PROG.NAC.APOIO TRANSP.ESCOLAR-PNATE	0.000.000	68.030,00		
1718.05.4.1.00.00	TRANSF. DIRETAS DO FNDE - PROGRAMA PNATE - PRINCIPAL	0.2.31	68.030,00		
1718.05.9.0.00.00	OUTRAS TRANSF.DIRETAS DO FUNDO NAC.DO	0.000.000	513.850,00		

**PREF. MUN. DE OURILANDIA DO NORTE**

AV. DAS NAÇÕES - CNPJ:22980643/0001-81

Anexo 02

Page 4

Orçamento Programa - Exercício de 2021

RECEITAS SEGUNDO AS CATEGORIAS ECONOMICAS

Código	Especificação	F.R.	Desdobramento	SubCategoria Fonte	Categoria Econômica
1718.05.9.1.00.00	DESENV.DA EDUC. FNDE	0.2.31	513.850,00		
1718.06.0.0.00.00	OUTRAS TRANSF.DIRETAS DO FNDE - PRINCIPAL	0.000.000	291.611,25		
1718.06.1.0.00.00	TRANSFERÊNCIA FINANCEIRA ICMS - DESONERAÇÃO - L.C. Nº 87/96	0.000.000	291.611,25		
1718.06.1.1.00.00	TRANSFERÊNCIA FINANCEIRA ICMS - DESONERAÇÃO - L.C. Nº 87/96	0.000.000	291.611,25		
1718.09.0.0.00.00	TRANSF.FINANC.ICMS - DESONERAÇÃO - L.C. Nº 87/96 - PRINCIPAL	0.1.00	291.611,25		
1718.09.1.0.00.00	TRANSF. RECURSOS COMPLEMENTAÇÃO DA UNIÃO AO FUNDEB	0.000.000	13.689.166,18		
1718.09.1.1.00.00	TRANSF. RECURSOS COMPLEMENTAÇÃO DA UNIÃO AO FUNDEB	0.000.000	4.452.370,06		
1718.09.1.1.00.00	TRANSF. RECURSOS COMPLEMENTAÇÃO DA UNIÃO AO FUNDEB	0.000.000	9.236.796,12		
1718.09.1.1.00.00	TRANSF. COMPLEMENTAÇÃO DA UNIÃO AO FUNDEB- PRINCIPAL	0.1.38	9.236.796,12		
1718.09.1.1.00.00	TRANSF. COMPLEMENTAÇÃO DA UNIÃO AO FUNDEB- PRINCIPAL	0.1.38	4.452.370,06		
1718.12.0.0.00.00	TRANSF.DE RECURSOS DO FUNDO NACIONAL DE ASSIST.SOCIAL	0.000.000	1.087.950,00		
1718.12.1.0.00.00	TRANSFERÊNCIAS DE RECURSOS DO FNAS	0.000.000	1.087.950,00		
1718.12.1.1.00.00	TRANSFERÊNCIAS DE RECURSOS DO FNAS - PRINCIPAL	0.2.30	80.000,00		
1718.12.1.1.00.00	TRANSFERÊNCIAS DE RECURSOS DO FNAS - PRINCIPAL	0.2.30	1.007.950,00		
1718.99.0.0.00.00	OUTRAS TRANSFERÊNCIAS DA UNIÃO	0.000.000	5.945.594,69		
1718.99.1.0.00.00	OUTRAS TRANSFERÊNCIAS DA UNIÃO	0.000.000	1.000.000,00		
1718.99.1.0.00.00	OUTRAS TRANSFERÊNCIAS DA UNIÃO	0.000.000	4.945.594,69		
1718.99.1.1.00.00	OUTRAS TRANSFERÊNCIAS DA UNIÃO - PRINCIPAL	0.000.000	1.000.000,00		
1718.99.1.1.00.00	OUTRAS TRANSFERÊNCIAS DA UNIÃO - PRINCIPAL	0.000.000	4.945.594,69		
1718.99.1.1.01.00	OUTRAS TRANSFERÊNCIAS DA UNIÃO - PRINCIPAL - CESSÃO ONEROSA	0.1.32	1.000.000,00		
1718.99.1.1.02.00	OUTRAS TRANSFERÊNCIAS DA UNIÃO - PRINCIPAL - OUTRAS	0.1.00	2.124.647,28		
1718.99.1.1.02.00	OUTRAS TRANSFERÊNCIAS DA UNIÃO - PRINCIPAL - OUTRAS	0.1.00	2.820.947,41		
1720.00.0.0.00.00	TRANSF.DOS EST. E DO DISTRITO FEDERAL E DE SUAS ENT.	0.000.000		31.484.691,03	
1728.00.0.0.00.00	TRANSFERÊNCIAS DOS ESTADOS - ESPECÍFICAS DE ESTADOS, DF E MU	0.000.000	31.484.691,03		
1728.01.0.0.00.00	PARTICIPAÇÃO NA RECEITA DOS ESTADOS	0.000.000	30.623.847,03		
1728.01.1.0.00.00	COTA-PARTE DO ICMS	0.000.000	27.994.680,00		
1728.01.1.1.00.00	COTA-PARTE DO ICMS - PRINCIPAL	0.1.00	27.994.680,00		
1728.01.2.0.00.00	COTA-PARTE DO IPVA	0.000.000	1.560.703,41		
1728.01.2.1.00.00	COTA-PARTE DO IPVA - PRINCIPAL	0.1.00	1.560.703,41		
1728.01.3.0.00.00	COTA-PARTE DO IPI - MUNICÍPIOS	0.000.000	611.217,18		
1728.01.3.1.00.00	COTA-PARTE DO IPI - MUNICÍPIOS - PRINCIPAL	0.1.00	611.217,18		
1728.01.9.0.00.00	OUTRAS TRANSFERÊNCIAS DOS ESTADOS	0.000.000	457.246,44		
1728.01.9.1.00.00	OUTRAS TRANSFERÊNCIAS DOS ESTADOS - PRINCIPAL	0.1.00	457.246,44		
1728.03.0.0.00.00	TRANSF.REC.DO ESTADO PROG.DE SAÚDE FUNDO A FUNDO	0.000.000	68.950,00		
1728.03.1.0.00.00	TRANSF.REC.DO ESTADO PROG.DE SAÚDE FUNDO A FUNDO	0.000.000	68.950,00		
1728.03.1.1.00.00	TRANSF.REC.EST.PROG.SAÚDE FUNDO A FUNDO - PRINCIPAL	0.2.46	68.950,00		
1728.07.0.0.00.00	TRANSFERÊNCIAS DE ESTADOS DESTINADAS à ASSISTÊNCIA SOCIAL	0.000.000	122.350,00		
1728.07.1.0.00.00	TRANSFERÊNCIAS DE ESTADOS DESTINADAS à ASSISTÊNCIA SOCIAL	0.000.000	122.350,00		
1728.07.1.1.00.00	TRANSF. ESTADOS DESTINADAS à ASSISTÊNCIA SOCIAL - PRINCIPAL	0.2.45	122.350,00		
1728.10.0.0.00.00	TRANSF.DE CONVÊNIOS DOS EST.E DO DIST.FED. E DE SUAS ENT	0.000.000	669.544,00		
1728.10.2.0.00.00	TRANSF.DE CONV.ESTADOS DEST.PROGRAMA DE EDUCAÇÃO	0.000.000	669.544,00		
1728.10.2.1.00.00	TRANSF.DE CONVÊNIO ESTADOS DEST.A PROG.EDUCAÇÃO-PRINCIPAL	0.2.47	669.544,00		
1740.00.0.0.00.00	TRANSFERÊNCIAS DE INSTITUIÇÕES PRIVADAS	0.000.000		247.566,01	
1748.00.0.0.00.00	TRANSF.DE INSTIT.PRIVADAS - ESPECÍFICAS DE EST/DF/MUN	0.000.000	247.566,01		
1748.01.0.0.00.00	TRANSF.DE CONV.DE INSTIT.PRIVADAS - ESPECÍFICAS DE EST/DF/M	0.000.000	247.566,01		
1748.01.1.0.00.00	TRANSF.DE CONV. DE INSTIT.PRIVADAS PARA PROG. SAÚDE	0.000.000	247.566,01		
1748.01.1.1.00.00	TRANSF.DE CONV.DE INSTIT.PRIVADAS PROG.SAÚDE - PRINCIPAL	0.1.00	247.566,01		
1750.00.0.0.00.00	TRANSFERÊNCIAS DE OUTRAS INSTITUIÇÕES PÚBLICAS	0.000.000		26.662.333,82	
1758.00.0.0.00.00	TRANSF.OUT.INSTITUIÇÕES PÚBL. - EST/DF/MUN	0.000.000	26.662.333,82		
1758.01.0.0.00.00	TRANSF. DE RECURSOS DO FUNDO DE MANUTENÇÃO DO FUNDEB	0.000.000	26.662.333,82		

**PREF. MUN. DE OURILANDIA DO NORTE**

AV. DAS NAÇÕES - CNPJ:22980643/0001-81

Anexo 02

Page 5

Orçamento Programa - Exercício de 2021

RECEITAS SEGUNDO AS CATEGORIAS ECONOMICAS

Código	Especificação	F.R.	Desdobramento	SubCategoria Fonte	Categoria Econômica
1758.01.1.0.00.00	TRANSFERÊNCIAS DE RECURSOS DO FUNDEB	0.000.000	7.631.429,94		
1758.01.1.0.00.00	TRANSFERÊNCIAS DE RECURSOS DO FUNDEB	0.000.000	19.030.903,88		
1758.01.1.1.00.00	TRANSFERÊNCIAS DE RECURSOS DO FUNDEB - PRINCIPAL	0.1.38	19.030.903,88		
1758.01.1.1.00.00	TRANSFERÊNCIAS DE RECURSOS DO FUNDEB - PRINCIPAL	0.1.38	7.631.429,94		
1770.00.0.0.00.00	TRANSFERÊNCIAS DE PESSOAS FÍSICAS	0.000.000		220.500,00	
1770.00.0.0.00.00	TRANSFERÊNCIAS DE PESSOAS FÍSICAS	0.000.000	220.500,00		
1770.00.1.0.00.00	TRANSFERÊNCIAS DE PESSOAS FÍSICAS	0.000.000	220.500,00		
1770.00.1.1.00.00	TRANSFERÊNCIAS DE PESSOAS FÍSICAS - PRINCIPAL	0.1.00	220.500,00		
1900.00.0.0.00.00	OUTRAS RECEITAS CORRENTES	0.000.000		192.395,84	
1920.00.0.0.00.00	INDENIZAÇÕES, RESTITUIÇÕES E RESSARCIMENTOS	0.000.000		181.509,29	
1921.00.0.0.00.00	INDENIZAÇÕES	0.000.000	71.259,29		
1921.99.0.0.00.00	OUTRAS INDENIZAÇÕES	0.000.000	71.259,29		
1921.99.1.0.00.00	OUTRAS INDENIZAÇÕES	0.000.000	71.259,29		
1921.99.1.1.00.00	OUTRAS INDENIZAÇÕES - PRINCIPAL	0.1.00	71.259,29		
1922.00.0.0.00.00	RESTITUIÇÕES	0.000.000	110.250,00		
1922.99.0.0.00.00	OUTRAS RESTITUIÇÕES	0.000.000	110.250,00		
1922.99.1.0.00.00	OUTRAS RESTITUIÇÕES	0.000.000	110.250,00		
1922.99.1.1.00.00	OUTRAS RESTITUIÇÕES - PRINCIPAL	0.1.00	110.250,00		
1990.00.0.0.00.00	DEMAIS RECEITAS CORRENTES	0.000.000		10.886,55	
1990.99.0.0.00.00	OUTRAS RECEITAS	0.000.000	10.886,55		
1990.99.1.0.00.00	OUTRAS RECEITAS - PRIMÁRIAS	0.000.000	10.886,55		
1990.99.1.1.00.00	OUTRAS RECEITAS - PRIMÁRIAS - PRINCIPAL	0.1.00	10.886,55		
2000.00.0.0.00.00	RECEITAS DE CAPITAL	0.000.000			24.267.993,28
2200.00.0.0.00.00	ALIENAÇÃO DE BENS	0.000.000		155.743,28	
2210.00.0.0.00.00	ALIENAÇÃO DE BENS MÓVEIS	0.000.000		155.743,28	
2213.00.0.0.00.00	ALIENAÇÃO DE BENS MÓVEIS E SEMOVENTES	0.000.000	155.743,28		
2213.00.1.0.00.00	ALIENAÇÃO DE BENS MÓVEIS E SEMOVENTE	0.000.000	155.743,28		
2213.00.1.1.00.00	ALIENAÇÃO DE BENS MÓVEIS E SEMOVENTES - PRINCIPAL	0.1.00	155.743,28		
2400.00.0.0.00.00	TRANSFERÊNCIAS DE CAPITAL	0.000.000		24.112.250,00	
2410.00.0.0.00.00	TRANSFERÊNCIAS DA UNIÃO E DE SUAS ENTIDADES	0.000.000		21.223.700,00	
2418.00.0.0.00.00	TRANSFERÊNCIAS DA UNIÃO-ESPECÍFICAS DE EST, DF E MUN.	0.000.000	21.223.700,00		
2418.10.0.0.00.00	TRANSFERÊNCIA DE CONVÊNIOS DA UNIÃO E DE SUAS ENTIDADES	0.000.000	21.223.700,00		
2418.10.1.0.00.00	TRANSFERÊNCIAS DE CONVÊNIO DA UNIÃO PARA O SUS	0.000.000	1.048.950,00		
2418.10.1.1.00.00	TRANSF. DE CONVÊNIO DA UNIÃO PARA O SUS- PRINCIPAL	0.2.41	1.048.950,00		
2418.10.2.0.00.00	TRANSF. DE CONVÊNIO DA UNIÃO DESTIN. A PROG. EDUCAÇÃO	0.000.000	398.950,00		
2418.10.2.1.00.00	TRANSF. CONVÊNIO UNIÃO DESTIN. A PROG. EDUCAÇÃO- PRINCIPAL	0.2.40	398.950,00		
2418.10.9.0.00.00	OUTRAS TRANSFERÊNCIAS DE CONVÊNIOS DA UNIÃO	0.000.000	1.448.950,00		
2418.10.9.0.00.00	OUTRAS TRANSFERÊNCIAS DE CONVÊNIOS DA UNIÃO	0.000.000	18.326.850,00		
2418.10.9.1.00.00	OUTRAS TRANSFERÊNCIAS DE CONVÊNIOS DA UNIÃO - PRINCIPAL	0.2.40	18.326.850,00		
2418.10.9.1.00.00	OUTRAS TRANSFERÊNCIAS DE CONVÊNIOS DA UNIÃO - PRINCIPAL	0.2.40	1.448.950,00		
2420.00.0.0.00.00	TRANSF. ESTADOS E DO DISTRITO FEDERAL E DE SUAS ENTIDADES	0.000.000		2.789.600,00	
2428.00.0.0.00.00	TRANSF. ESTADOS E DO DISTRITO FEDERAL E DE SUAS ENTIDADES	0.000.000	2.789.600,00		
2428.10.0.0.00.00	TRANSF. CONVÊNIOS DOS ESTADOS E DO DIST. FED. E DE SUAS ENT.	0.000.000	2.789.600,00		
2428.10.2.0.00.00	TRANSF. CONVÊNIOS DOS ESTADOS DESTINADAS A PROG. EDUCAÇÃO	0.000.000	105.000,00		
2428.10.2.1.00.00	TRANSF. CONV. DOS ESTADOS DEST. A PROG. EDUCAÇÃO- PRINCIPAL	0.2.47	105.000,00		
2428.10.9.0.00.00	OUTRAS TRANSFERÊNCIAS DE CONVÊNIO DOS ESTADOS	0.000.000	96.600,00		
2428.10.9.0.00.00	OUTRAS TRANSFERÊNCIAS DE CONVÊNIO DOS ESTADOS	0.000.000	190.000,00		
2428.10.9.0.00.00	OUTRAS TRANSFERÊNCIAS DE CONVÊNIO DOS ESTADOS	0.000.000	2.398.000,00		
2428.10.9.1.00.00	OUTRAS TRANSF. CONVÊNIO DOS ESTADOS - PRINCIPAL	0.2.45	190.000,00		
2428.10.9.1.00.00	OUTRAS TRANSF. CONVÊNIO DOS ESTADOS - PRINCIPAL	0.2.45	2.398.000,00		
2428.10.9.1.00.00	OUTRAS TRANSF. CONVÊNIO DOS ESTADOS - PRINCIPAL	0.2.45	96.600,00		
2440.00.0.0.00.00	TRANSFERÊNCIAS DE INSTITUIÇÕES PRIVADAS	0.000.000		98.950,00	
2448.00.0.0.00.00	TRANSF. DE INSTITUIÇÕES PRIVADAS - ESPEC. EST, DF, MUN	0.000.000	98.950,00		

**PREF. MUN. DE OURILANDIA DO NORTE**

AV. DAS NAÇÕES - CNPJ:22980643/0001-81

Anexo 02

Page 6

Orçamento Programa - Exercício de 2021

RECEITAS SEGUNDO AS CATEGORIAS ECONOMICAS

Código	Especificação	F.R.	Desdobramento	SubCategoria Fonte	Categoria Econômica
2448.10.0.0.00.00	OUTRAS TRANSFERÊNCIAS DE INSTITUIÇÕES PRIVADAS	0.000.000	98.950,00		
2448.10.1.0.00.00	OUTRAS TRANSFERÊNCIAS DE INSTITUIÇÕES PRIVADAS	0.000.000	98.950,00		
2448.10.1.1.00.00	OUTRAS TRANSFERÊNCIAS DE INSTITUIÇÕES PRIVADAS - PRINCIPAL	0.2.50	98.950,00		
9000.00.0.0.00.00	(R) DEDUÇÕES DA RECEITA	0.000.000			-11.119.953,48
9500.00.0.0.00.00	(R) DEDUÇÕES DO FUNDEB	0.000.000		-11.119.953,48	
9510.00.0.0.00.00	(R) DEDUÇÕES DO FUNDEB	0.000.000	-11.119.953,48		
9510.00.0.0.00.00	(R) DEDUÇÕES DO FUNDEB	0.000.000	-11.119.953,48		
9510.00.0.0.00.00	(R) DEDUÇÕES DO FUNDEB	0.000.000		-11.119.953,48	
9510.00.0.0.00.00	(R) DEDUÇÕES DO FUNDEB	0.1.00	-11.119.953,48		
Total das Receitas (exceto Intra-Orçamentárias)					153.976.244,54

TOTALIZAÇÃO DAS RECEITAS POR CATEGORIA ECONOMICA

RECEITA CORRENTE	129.708.251,26
RECEITA DE CAPITAL	24.267.993,28

Total Geral das Receitas	153.976.244,54
--------------------------	----------------

**PREF. MUN. DE OURILANDIA DO NORTE**

AV. DAS NAÇÕES

22980643/0001-81

Exercício: 2021

(Art.2º - § 1º da Lei 4.320/64)

CONSOLIDADO

1 of 1

DEMONSTRATIVO GERAL DA RECEITA POR FONTES E DAS DESPESAS POR FUNÇÕES DO GOVERNO

R E C E I T A			D E S P E S A		
TÍTULOS	Saldo R\$	Saldo R\$	TÍTULOS	Saldo R\$	Saldo R\$
RECEITAS CORRENTES		140.828.204,74	LEGISLATIVA		5.001.152,58
IMPOSTOS, TAXAS E CONTRIBUIÇÕES DE MELHORIA	12.536.238,99		ESSENCIAL À JUSTIÇA		310.000,00
CONTRIBUIÇÕES	1.101.413,63		ADMINISTRAÇÃO		12.027.736,98
RECEITA PATRIMONIAL	1.302.593,70		SEGURANÇA PÚBLICA		902.000,00
RECEITA DE SERVIÇOS	2.114.280,47		ASSISTÊNCIA SOCIAL		7.832.000,00
TRANSFERÊNCIAS CORRENTES	123.581.282,11		SAÚDE		25.823.000,00
OUTRAS RECEITAS CORRENTES	192.395,84		EDUCAÇÃO		51.798.524,89
DEDUÇÕES DA RECEITA CORRENTE		-11.119.953,48	CULTURA		610.000,00
(R) DEDUÇÕES DA RECEITA	-11.119.953,48		URBANISMO		31.236.830,09
RECEITAS DE CAPITAL		24.267.993,28	HABITAÇÃO		2.190.000,00
ALIENAÇÃO DE BENS	155.743,28		SANEAMENTO		8.743.000,00
TRANSFERÊNCIAS DE CAPITAL	24.112.250,00		GESTÃO AMBIENTAL		1.630.000,00
			AGRICULTURA		2.707.000,00
TOTAL		153.976.244,54	Desporto e Lazer		1.045.000,00
			Encargos Especiais		1.470.000,00
			RESERVA DE CONTINGÊNCIA		650.000,00
			TOTAL		153.976.244,54

**PREF. MUN. DE OURILANDIA DO NORTE**

AV. DAS NAÇÕES - CNPJ:22980643/0001-81

Orçamento Programa - Exercício de 2021

Page 1

COMPARATIVO LOA X LDO INICIAL

LOA				LDO		DIFERENÇA	
						APURADA	
				Valor Negativo = LDO maior que o Orçamento		Valor Positivo = LDO menor que o Orçamento	
Entidade	Local	Funcional Programática		Fonte	Categoria	Valor LDO	Diferença
Fonte	Catec	Valor LOA					
1	-	011101	- 01.031.0001.1001	AQUISIÇÃO DE EQUIPAMENTOS E MATERIAIS PERMANENTES - CM			
1 00	4.4.90.52	65.152,58		1 00	4	65.152,58	0,00
Total LOA:		65.152,58					
1	-	011101	- 01.031.0001.1002	AQUISIÇÃO DE VEÍCULOS - CM			
1 00	4.4.90.52	176.000,00		1 00	4	176.000,00	0,00
Total LOA:		176.000,00					
1	-	011101	- 01.031.0001.1013	REFORMA E AMPLIAÇÃO DE PREDIO DA CÂMARA MUNICIPAL			
1 00	4.4.90.51	73.000,00		1 00	4	73.000,00	0,00
Total LOA:		73.000,00					
1	-	011101	- 01.031.0001.2001	REMUNERAÇÃO DOS AGENTES POLÍTICOS POR PARCELA ÚNICA			
1 00	3.1.90.11	1.200.000,00		1 00	3	1.200.000,00	0,00
Total LOA:		1.200.000,00					
1	-	011101	- 01.031.0001.2002	MANUTENÇÃO DA ESCOLA DE INFORMÁTICA DO LEGISLATIVO			
				1 00	3	0,00	0,00
1	-	011101	- 01.031.0001.2003	DIVULGAÇÃO DOS ATOS ADMINISTRATIVOS DO PODER LEGISLATIVO			
1 00	3.3.90.30	29.900,00		1 00	3	64.000,00	0,00
1 00	3.3.90.36	6.600,00					
1 00	3.3.90.39	27.500,00					
Total LOA:		64.000,00					
1	-	011101	- 01.031.0001.2005	MANUTENÇÃO DE SERVIÇOS ADMINISTRATIVOS			
1 00	3.1.90.04	22.000,00		1 00	3	2.400.000,00	0,00
1 00	3.1.90.11	1.465.927,38					
1 00	3.1.90.94	5.500,00					
1 00	3.3.90.14	366.297,80					
1 00	3.3.90.30	119.894,02					
1 00	3.3.90.33	10.289,20					
1 00	3.3.90.35	12.232,00					
1 00	3.3.90.36	78.057,50					
1 00	3.3.90.39	285.995,82					
1 00	3.3.90.40	22.000,00					
1 00	3.3.90.47	6.306,28					
1 00	3.3.90.93	5.500,00					
Total LOA:		2.400.000,00					
1	-	011101	- 01.031.0001.2007	MANUTENÇÃO DOS GABINETES DOS VEREADORES			
1 00	3.3.90.30	137.200,00		1 00	3	157.000,00	0,00
1 00	3.3.90.35	11.000,00					
1 00	3.3.90.36	5.500,00					
1 00	3.3.90.47	3.300,00					
Total LOA:		157.000,00					

**PREF. MUN. DE OURILANDIA DO NORTE**

AV. DAS NAÇÕES - CNPJ:22980643/0001-81

Orçamento Programa - Exercício de 2021

Page 2

COMPARATIVO LOA X LDO INICIAL

LOA				LDO		DIFERENÇA	
						APURADA	
				Valor Negativo = LDO maior que o Orçamento		Valor Positivo = LDO menor que o Orçamento	
Entidade	Local	Funcional Programática		Fonte	Categoria	Valor LDO	Diferença
	Fonte	Cateç	Valor LOA				
1	-	011101	- 01.031.0001.2008	IMPLANTAÇÃO E MANUT. DO PROJETO CÂMARA.COM			
	1 00	3.3.90.30	8.784,60	1 00	3	41.000,00	0,00
	1 00	3.3.90.39	32.215,40				
	Total LOA:		41.000,00				
1	-	011101	- 01.031.0001.2018	TREINAMENTO E CAPACITAÇÃO DE SERVIDORES MUNICIPAIS			
	1 00	3.3.90.14	19.300,00	1 00	3	38.000,00	0,00
	1 00	3.3.90.33	9.900,00				
	1 00	3.3.90.39	8.800,00				
	Total LOA:		38.000,00				
1	-	011101	- 01.031.0001.2107	MANUTENÇÃO DE VEÍCULO E EQUIPAMENTOS			
	1 00	3.3.90.30	79.188,20	1 00	3	172.000,00	0,00
	1 00	3.3.90.36	50.654,93				
	1 00	3.3.90.39	13.875,87				
	1 00	3.3.90.47	28.281,00				
	Total LOA:		172.000,00				
1	-	011101	- 01.031.0001.9001	CONTRIBUIÇÃO INSS - EMPREGADOR CÂMARA MINICIPAL			
	1 00	3.1.90.13	578.550,36	1 00	3	615.000,00	0,00
	1 00	3.3.90.47	36.449,64				
	Total LOA:		615.000,00				
2	-	020202	- 04.122.0002.1011	AQUISIÇÃO DE EQUIPAMENTOS E MAT. PERMANENTES - GAB PREF.			
	1 00	4.4.90.52	50.000,00	1 00	4	50.000,00	0,00
	Total LOA:		50.000,00				
2	-	020202	- 04.122.0002.1012	AQUISIÇÃO DE VEÍCULOS - GAB. PREFEITO			
	1 00	4.4.90.52	250.000,00	1 00	4	250.000,00	0,00
	Total LOA:		250.000,00				
2	-	020202	- 04.122.0002.2009	MANUTENCAO DA RESIDENCIA OFICIAL DO PREFEITO			
	1 00	3.1.90.04	38.520,00	1 00	3	90.000,00	0,00
	1 00	3.3.90.30	22.000,00				
	1 00	3.3.90.36	16.280,00				
	1 00	3.3.90.39	13.200,00				
	Total LOA:		90.000,00				

**PREF. MUN. DE OURILANDIA DO NORTE**

AV. DAS NAÇÕES - CNPJ:22980643/0001-81

Orçamento Programa - Exercício de 2021

Page 3

COMPARATIVO LOA X LDO INICIAL

LOA				LDO		DIFERENÇA	
						APURADA	
						Valor Negativo = LDO maior que o Orçamento	
						Valor Positivo = LDO menor que o Orçamento	
Entidade	Local	Funcional Programática		Fonte	Categoria	Valor LDO	Diferença
	Fonte	Catec	Valor LOA				
2	-	020202	- 04.122.0002.2010	MANUTENCAO DO GABINETE DO PREFEITO			
1	00	3.1.90.04	239.141,94	1	00 3	2.379.486,00	0,00
1	00	3.1.90.11	1.039.773,96				
1	00	3.1.90.13	160.898,72				
1	00	3.1.90.92	11.000,00				
1	00	3.1.90.94	13.200,00				
1	00	3.3.90.14	171.333,36				
1	00	3.3.90.30	200.747,80				
1	00	3.3.90.33	441.098,90				
1	00	3.3.90.36	5.500,00				
1	00	3.3.90.39	50.435,00				
1	00	3.3.90.40	5.500,00				
1	00	3.3.90.47	4.400,00				
1	00	3.3.90.92	6.673,70				
1	00	3.3.90.93	29.782,62				
Total LOA:			2.379.486,00				
2	-	020202	- 04.122.0011.2013	IMPLANTAÇÃO DAS PARCERIAS PÚBLICO-PRIVADAS			
1	00	3.3.90.30	62.000,00	1	00 3	150.000,00	0,00
1	00	3.3.90.35	38.500,00				
1	00	3.3.90.36	11.000,00				
1	00	3.3.90.39	38.500,00				
Total LOA:			150.000,00				
2	-	020202	- 04.122.0011.2040	MANUTENÇÃO DAS PARCERIAS PÚBLICO-PRIVADAS			
1	00	3.3.90.30	154.900,00	1	00 3	750.000,00	0,00
1	00	3.3.90.35	45.100,00				
1	00	3.3.90.35	275.000,00				
1	00	3.3.90.36	165.000,00				
1	00	3.3.90.39	110.000,00				
Total LOA:			750.000,00				
2	-	020203	- 04.122.0002.1007	AQUISIÇÃO DE EQUIPAMENTOS E MATERIAIS PERMANENTES-ADM			
1	00	4.4.90.52	200.000,00	1	00 4	200.000,00	0,00
Total LOA:			200.000,00				
2	-	020203	- 04.122.0002.2011	CONTRIBUIÇÃO A ASSOCIAÇÃO DOS MUNICÍPIOS DO ARAGUAIA TOCANTINS-AMAT			
1	00	3.3.90.39	38.000,00	1	00 3	38.000,00	0,00
Total LOA:			38.000,00				

**PREF. MUN. DE OURILANDIA DO NORTE**

AV. DAS NAÇÕES - CNPJ:22980643/0001-81

Orçamento Programa - Exercício de 2021

Page 4

COMPARATIVO LOA X LDO INICIAL

LOA				LDO		DIFERENÇA		
						APURADA		
				Valor Negativo = LDO maior que o Orçamento		Valor Positivo = LDO menor que o Orçamento		
Entidade	Local	Funcional Programática						
Fonte	Catec	Valor LOA		Fonte	Categoria	Valor LDO	Diferença	
<hr/>								
2	-	020203	- 04.122.0002.2014	MANUTENÇÃO DA SECRETARIA MUNICIPAL DE ADMINISTRAÇÃO				
1	00	3.1.90.04	604.150,00	1	00	3	4.220.328,36	0,00
1	00	3.1.90.11	1.299.365,80					
1	00	3.1.90.13	220.000,00					
1	00	3.1.90.92	22.000,00					
1	00	3.1.90.94	77.000,00					
1	00	3.3.90.14	55.000,00					
1	00	3.3.90.30	925.542,20					
1	00	3.3.90.33	38.390,00					
1	00	3.3.90.35	110.000,00					
1	00	3.3.90.36	150.331,50					
1	00	3.3.90.39	470.104,32					
1	00	3.3.90.40	168.278,00					
1	00	3.3.90.47	5.940,00					
1	00	3.3.90.92	33.000,00					
1	00	3.3.90.93	41.226,54					
Total LOA:			4.220.328,36					
<hr/>								
2	-	020203	- 04.122.0002.2015	MANUTENÇÃO DA SUBPREFEITURA DO CAMPINHO				
1	00	3.1.90.04	26.001,72	1	00	3	146.000,00	0,00
1	00	3.1.90.11	54.724,67					
1	00	3.1.90.13	13.449,38					
1	00	3.1.90.92	1.100,00					
1	00	3.1.90.94	11.000,00					
1	00	3.3.90.14	6.600,00					
1	00	3.3.90.30	4.975,00					
1	00	3.3.90.33	3.300,00					
1	00	3.3.90.36	11.000,00					
1	00	3.3.90.39	2.808,30					
1	00	3.3.90.47	1.470,93					
1	00	3.3.90.92	2.200,00					
1	00	3.3.90.93	7.370,00					
Total LOA:			146.000,00					
<hr/>								
2	-	020203	- 04.122.0002.2094	REALIZAÇÃO DE FOROM E CAMPANHA EDUCATIVA				
1	00	3.3.90.30	3.410,00	1	00	3	20.000,00	0,00
1	00	3.3.90.36	3.300,00					
1	00	3.3.90.39	13.290,00					
Total LOA:			20.000,00					
<hr/>								
2	-	020203	- 04.128.0002.2018	TREINAMENTO E CAPACITAÇÃO DE SERVIDORES MUNICIPAIS				
1	00	3.3.90.30	50.000,00	1	00	3	50.000,00	0,00
Total LOA:			50.000,00					
<hr/>								
2	-	020204	- 04.128.0002.2018	TREINAMENTO E CAPACITAÇÃO DE SERVIDORES MUNICIPAIS				
1	00	3.3.90.30	10.000,00	1	00	3	10.000,00	0,00
Total LOA:			10.000,00					
<hr/>								

**PREF. MUN. DE OURILANDIA DO NORTE**

AV. DAS NAÇÕES - CNPJ:22980643/0001-81

Orçamento Programa - Exercício de 2021

Page 5

COMPARATIVO LOA X LDO INICIAL

LOA				LDO		DIFERENÇA	
						APURADA	
				Valor Negativo = LDO maior que o Orçamento		Valor Positivo = LDO menor que o Orçamento	
Entidade	Local	Funcional Programática		Fonte	Categoria	Valor LDO	Diferença
	Fonte	Categ	Valor LOA				
2	-	020204 - 04.129.0002.1005	AQUISIÇÃO DE EQUIPAMENTOS E MAT. PERMANENTES-SEC FAZENDA				
	1 00	4.4.90.52	50.000,00	1 00	4	50.000,00	0,00
	Total LOA:		50.000,00				
2	-	020204 - 04.129.0002.1009	AQUISIÇÃO DE VEÍCULO - SEC FAZENDA				
	1 00	4.4.90.52	80.000,00	1 00	4	80.000,00	0,00
	Total LOA:		80.000,00				
2	-	020204 - 04.129.0002.1010	ESTRUTURAÇÃO/AMPLIAÇÃO DO SETOR DE TRIBUTOS				
	1 00	4.4.90.51	60.000,00	1 00	4	60.000,00	0,00
	Total LOA:		60.000,00				
2	-	020204 - 04.129.0002.2019	MANUTENÇÃO DA SECRETÁRIA MUNICIPAL DA FAZENDA				
	1 00	3.1.90.04	100.000,00	1 00	3	1.028.922,62	0,00
	1 00	3.1.90.11	501.504,21				
	1 00	3.1.90.13	54.747,00				
	1 00	3.1.90.92	14.553,00				
	1 00	3.1.90.94	44.000,00				
	1 00	3.3.90.14	19.800,00				
	1 00	3.3.90.30	33.538,41				
	1 00	3.3.90.33	12.100,00				
	1 00	3.3.90.35	110.000,00				
	1 00	3.3.90.36	8.800,00				
	1 00	3.3.90.39	53.900,00				
	1 00	3.3.90.40	37.150,00				
	1 00	3.3.90.47	19.030,00				
	1 00	3.3.90.92	8.800,00				
	1 00	3.3.90.93	11.000,00				
	Total LOA:		1.028.922,62				
2	-	020204 - 04.129.0002.2319	MODERNIZAÇÃO NO SIST. DE CADASTRO TRIBUTÁRIO E MOBILIÁRIO				
	1 00	3.3.90.30	5.500,00	1 00	3	30.000,00	0,00
	1 00	3.3.90.35	11.000,00				
	1 00	3.3.90.36	2.500,00				
	1 00	3.3.90.39	11.000,00				
	Total LOA:		30.000,00				
2	-	020205 - 20.122.0002.1035	AQ. DE EQUIP.E MAT. PERMANENTE-SEC AGRIC				
	1 00	4.4.90.52	30.000,00	1 00	4	30.000,00	0,00
	Total LOA:		30.000,00				

**PREF. MUN. DE OURILANDIA DO NORTE**

AV. DAS NAÇÕES - CNPJ:22980643/0001-81

Orçamento Programa - Exercício de 2021

Page 6

COMPARATIVO LOA X LDO INICIAL

LOA				LDO		DIFERENÇA	
						APURADA	
				Valor Negativo = LDO maior que o Orçamento			
				Valor Positivo = LDO menor que o Orçamento			
Entidade	Local	Funcional Programática					
Fonte	Categ	Valor LOA		Fonte	Categoria	Valor LDO	Diferença
2 - 020205 - 20.122.0002.2021 MANUT. DA SEC. MUN. DE AGRICULTURA, IND. E COMERCIO							
1	00	3.1.90.04	97.332,60	1	00 3	387.000,00	0,00
1	00	3.1.90.11	125.950,00				
1	00	3.1.90.13	26.449,50				
1	00	3.1.90.92	5.500,00				
1	00	3.1.90.94	20.350,00				
1	00	3.3.90.14	22.330,00				
1	00	3.3.90.30	31.300,50				
1	00	3.3.90.33	3.300,00				
1	00	3.3.90.36	13.787,40				
1	00	3.3.90.39	13.200,00				
1	00	3.3.90.40	11.000,00				
1	00	3.3.90.92	5.500,00				
1	00	3.3.90.93	11.000,00				
Total LOA:			387.000,00				
2 - 020205 - 20.605.0008.2252 MANUTENÇÃO DA FEIRA DOS PRODUTORES RURAIS							
1	00	3.3.90.30	33.000,00	1	00 3	100.000,00	0,00
1	00	3.3.90.36	23.000,00				
1	00	3.3.90.39	44.000,00				
Total LOA:			100.000,00				
2 - 020205 - 20.606.0008.1109 IMPLANTAÇÃO DO PROJETO CASULO II e III							
2	40	4.4.90.51	50.000,00	2	40 4	100.000,00	0,00
2	40	4.4.90.52	50.000,00				
Total LOA:			100.000,00				
2 - 020205 - 20.606.0008.2251 APOIO TÉCNICO AOS PRODUTORES RURAIS							
1	00	3.3.90.30	28.000,00	1	00 3	50.000,00	0,00
1	00	3.3.90.35	11.000,00				
1	00	3.3.90.36	5.500,00				
1	00	3.3.90.39	5.500,00				
Total LOA:			50.000,00				
2 - 020205 - 20.608.0008.1003 AQ. DE VEÍCULOS, UTILITÁRIO E MAQUINAS PESADAS							
1	00	4.4.90.52	150.000,00	1	00 4	150.000,00	0,00
Total LOA:			150.000,00				
2 - 020205 - 20.608.0008.1003 AQ. DE VEÍCULOS, UTILITÁRIO E MAQUINAS PESADAS							
2	40	4.4.90.52	1.100.000,00	2	40 4	1.100.000,00	0,00
Total LOA:			1.100.000,00				
2 - 020205 - 20.608.0008.1018 PISCICULTURA - C.DE REPRESAS NAS COLONIAS CAMPINHO, F. QUEIMADO, CASULO I, Q. B							
1	00	4.4.90.51	260.000,00	1	00 4	260.000,00	0,00
Total LOA:			260.000,00				
2 - 020205 - 20.608.0008.1019 PERF. DE POÇOS ARTESIANO P/ PEQ. E MED. PROD. RURAIS							
1	00	4.4.90.51	50.000,00	1	00 4	50.000,00	0,00
Total LOA:			50.000,00				

**PREF. MUN. DE OURILANDIA DO NORTE**

AV. DAS NAÇÕES - CNPJ:22980643/0001-81

Orçamento Programa - Exercício de 2021

Page 7

COMPARATIVO LOA X LDO INICIAL

LOA				LDO		DIFERENÇA		
						APURADA		
				Valor Negativo = LDO maior que o Orçamento		Valor Positivo = LDO menor que o Orçamento		
Entidade	Local	Funcional Programática		Fonte	Categoria	Valor LDO	Diferença	
	Fonte	Catec	Valor LOA					
2	-	020205	- 20.608.0008.1109	IMPLANTAÇÃO DO PROJETO CASULO II e III				
1	00	4.4.90.51	100.000,00	1	00	4	250.000,00	0,00
1	00	4.4.90.52	150.000,00					
Total LOA:			250.000,00					
2	-	020205	- 20.608.0008.2023	FOMENTO A PISCICULTURA - ALEVINOS				
1	00	3.3.90.30	8.800,00	1	00	3	50.000,00	0,00
1	00	3.3.90.32	5.500,00					
1	00	3.3.90.36	4.400,00					
1	00	3.3.90.39	31.300,00					
Total LOA:			50.000,00					
2	-	020205	- 20.608.0008.2024	FOMENTO A PECUÁRIA EM GERAL				
1	00	3.3.90.30	22.000,00	1	00	3	100.000,00	0,00
1	00	3.3.90.32	22.000,00					
1	00	3.3.90.36	22.000,00					
1	00	3.3.90.39	34.000,00					
Total LOA:			100.000,00					
2	-	020205	- 20.608.0008.2025	FOMENTO A PRODUÇÃO AGRÍCOLA/FORNECIMENTO DE INSUMOS AGRICOLAS				
1	00	3.3.90.30	33.000,00	1	00	3	80.000,00	0,00
1	00	3.3.90.32	22.000,00					
1	00	3.3.90.36	11.000,00					
1	00	3.3.90.39	14.000,00					
Total LOA:			80.000,00					
2	-	020206	- 15.122.0002.1003	AQ. DE VEÍCULOS, UTILITÁRIO E MAQUINAS PESADAS				
1	00	4.4.90.52	180.000,00	1	00	4	180.000,00	0,00
Total LOA:			180.000,00					
2	-	020206	- 15.122.0002.1003	AQ. DE VEÍCULOS, UTILITÁRIO E MAQUINAS PESADAS				
2	40	4.4.90.52	500.000,00	2	40	4	500.000,00	0,00
Total LOA:			500.000,00					
2	-	020206	- 15.122.0002.1031	AQ. DE EQUIP. E MAT. PERMANENTE-SEC. OBRAS				
1	00	4.4.90.52	75.000,00	1	00	4	75.000,00	0,00
Total LOA:			75.000,00					
2	-	020206	- 15.122.0002.1039	CONSTRUÇÃO E AMPLIAÇÃO/REF. DE PRÓPRIOS PÚBLICOS				
1	00	4.4.90.51	300.000,00	1	00	4	300.000,00	0,00
Total LOA:			300.000,00					
2	-	020206	- 15.122.0002.1039	CONSTRUÇÃO E AMPLIAÇÃO/REF. DE PRÓPRIOS PÚBLICOS				
2	40	4.4.90.51	250.000,00	2	40	4	250.000,00	0,00
Total LOA:			250.000,00					

**PREF. MUN. DE OURILANDIA DO NORTE**

AV. DAS NAÇÕES - CNPJ:22980643/0001-81

Orçamento Programa - Exercício de 2021

Page 8

COMPARATIVO LOA X LDO INICIAL

LOA				LDO		DIFERENÇA	
						APURADA	
				Valor Negativo = LDO maior que o Orçamento		Valor Positivo = LDO menor que o Orçamento	
Entidade	Local	Funcional Programática					
Fonte	Catec	Valor LOA		Fonte	Categoria	Valor LDO	Diferença
2	-	020206	- 15.122.0002.1052	AQUISIÇÃO DE IMÓVEIS E AREA PARA CONST. DO CEMITERIO E ATERRO CONTROLADO DO			
1 00	4.4.90.61	150.000,00		1 00	4	150.000,00	0,00
Total LOA:		150.000,00					
2	-	020206	- 15.122.0002.1065	AQUISIÇÃO DE VEÍCULOS - SEC. DE OBRAS			
1 00	4.4.90.52	185.000,00		1 00	4	185.000,00	0,00
Total LOA:		185.000,00					
2	-	020206	- 15.122.0002.2016	MANUTENÇÃO DE PRÓPRIOS PÚBLICOS EM GERAL			
1 00	3.3.90.30	167.200,00		1 00	3	350.000,00	0,00
1 00	3.3.90.36	83.800,00					
1 00	3.3.90.39	74.067,25					
1 00	3.3.90.47	24.932,75					
Total LOA:		350.000,00					
2	-	020206	- 15.122.0002.2027	MANUTENÇÃO DE MAQUINAS E CAMINHÕES			
1 00	3.3.90.30	50.600,00		1 00	3	1.140.000,00	0,00
1 00	3.3.90.30	616.400,00					
1 00	3.3.90.39	473.000,00					
Total LOA:		1.140.000,00					
2	-	020206	- 15.122.0002.2053	MANUTENÇÃO DA SECRETARIA MUNICIPAL DE OBRAS			
1 00	3.1.90.04	242.000,00		1 00	3	2.300.000,00	0,00
1 00	3.1.90.11	668.416,10					
1 00	3.1.90.13	298.914,00					
1 00	3.1.90.92	4.400,00					
1 00	3.1.90.94	336.899,20					
1 00	3.3.90.14	22.550,00					
1 00	3.3.90.30	282.026,90					
1 00	3.3.90.33	13.200,00					
1 00	3.3.90.36	51.189,60					
1 00	3.3.90.39	374.904,20					
1 00	3.3.90.92	5.500,00					
Total LOA:		2.300.000,00					
2	-	020206	- 15.122.0002.2054	MANUTENÇÃO DO AEROPORTO MUNICIPAL			
1 00	3.3.90.30	15.800,00		1 00	3	40.000,00	0,00
1 00	3.3.90.36	11.000,00					
1 00	3.3.90.39	13.200,00					
Total LOA:		40.000,00					
2	-	020206	- 15.122.0002.2055	MANUTENÇÃO DO TERMINAL RODOVIARIO MUNICIPAL			
1 00	3.3.90.30	19.800,00		1 00	3	94.000,00	0,00
1 00	3.3.90.36	23.600,00					
1 00	3.3.90.39	5.500,00					
1 00	3.3.90.39	45.100,00					
Total LOA:		94.000,00					

**PREF. MUN. DE OURILANDIA DO NORTE**

AV. DAS NAÇÕES - CNPJ:22980643/0001-81

Orçamento Programa - Exercício de 2021

Page 9

COMPARATIVO LOA X LDO INICIAL

LOA				LDO		DIFERENÇA	
						APURADA	
				Valor Negativo = LDO maior que o Orçamento		Valor Positivo = LDO menor que o Orçamento	
Entidade	Local	Funcional Programática					
Fonte	Categ	Valor LOA		Fonte	Categoria	Valor LDO	Diferença
2 - 020206 - 15.122.0002.2057 MANUTENÇÃO DO SETOR DE TRANSPORTES							
1 00	3.3.90.30	1.580.330,00		1 00	3	1.800.000,00	0,00
1 00	3.3.90.36	134.200,00					
1 00	3.3.90.39	85.470,00					
Total LOA:		1.800.000,00					
2 - 020206 - 15.451.0007.1038 CONSTRUÇÃO DE PONTE E PASSARELAS							
1 00	4.4.90.51	411.000,00		1 00	4	411.000,00	0,00
Total LOA:		411.000,00					
2 - 020206 - 15.451.0007.1038 CONSTRUÇÃO DE PONTE E PASSARELAS							
2 40	4.4.90.51	150.000,00		2 40	4	150.000,00	0,00
Total LOA:		150.000,00					
2 - 020206 - 15.451.0007.1040 CONSTRUÇÃO DE MEIO-FIOS E SARJETAS							
1 00	4.4.90.51	300.000,00		1 00	4	300.000,00	0,00
Total LOA:		300.000,00					
2 - 020206 - 15.451.0007.1040 CONSTRUÇÃO DE MEIO-FIOS E SARJETAS							
2 40	4.4.90.51	150.000,00		2 40	4	150.000,00	0,00
Total LOA:		150.000,00					
2 - 020206 - 15.451.0007.1041 PAVIMENTAÇÃO DE VIAS URBANAS							
1 00	4.4.90.51	700.000,00		1 00	4	700.000,00	0,00
Total LOA:		700.000,00					
1 32	4.4.90.51	1.000.000,00		1 32	4	1.000.000,00	0,00
Total LOA:		1.000.000,00					
2 - 020206 - 15.451.0007.1041 PAVIMENTAÇÃO DE VIAS URBANAS							
2 40	4.4.90.51	2.900.000,00		2 40	4	2.900.000,00	0,00
Total LOA:		2.900.000,00					
2 45	4.4.90.51	1.000.000,00		2 45	4	1.000.000,00	0,00
Total LOA:		1.000.000,00					
2 - 020206 - 15.451.0007.1069 CONSTRUÇÃO DE PRAÇA PÚBLICA MUNICIPAL EM FRENTE AO TERMINAL RODOVIÁRIO ENC							
1 00	4.4.90.51	50.000,00		1 00	4	50.000,00	0,00
Total LOA:		50.000,00					
2 - 020206 - 15.451.0007.1069 CONSTRUÇÃO DE PRAÇA PÚBLICA MUNICIPAL EM FRENTE AO TERMINAL RODOVIÁRIO ENC							
2 40	4.4.90.51	150.000,00		2 40	4	150.000,00	0,00
Total LOA:		150.000,00					
2 - 020206 - 15.451.0007.1072 REVITALIZAÇÃO DE PRAÇAS PÚBLICAS							
1 00	4.4.90.51	30.000,00		1 00	4	30.000,00	0,00
Total LOA:		30.000,00					
2 - 020206 - 15.451.0007.1072 REVITALIZAÇÃO DE PRAÇAS PÚBLICAS							
2 40	4.4.90.51	70.000,00		2 40	4	70.000,00	0,00
Total LOA:		70.000,00					

**PREF. MUN. DE OURILANDIA DO NORTE**

AV. DAS NAÇÕES - CNPJ:22980643/0001-81

Orçamento Programa - Exercício de 2021

Page 10

COMPARATIVO LOA X LDO INICIAL

LOA				LDO		DIFERENÇA	
						APURADA	
				Valor Negativo = LDO maior que o Orçamento			
				Valor Positivo = LDO menor que o Orçamento			
Entidade	Local	Funcional Programática		Fonte	Categoria	Valor LDO	Diferença
	Fonte	Categ	Valor LOA				
2	-	020206	- 15.451.0007.1074	OUTRAS OBRAS DE INFRA-ESTRUTURA			
	1 00	4.4.90.51	40.000,00	1 00	4	40.000,00	0,00
	Total LOA:		40.000,00				
2	-	020206	- 15.451.0007.1074	OUTRAS OBRAS DE INFRA-ESTRUTURA			
	2 40	4.4.90.51	100.000,00	2 40	4	100.000,00	0,00
	Total LOA:		100.000,00				
	2 45	4.4.90.51	100.000,00	2 45	4	100.000,00	0,00
	Total LOA:		100.000,00				
2	-	020206	- 15.451.0007.1115	PAVIMENTAÇÃO DE VIAS URBANAS DO DISTRITO DE CAMPINHO			
	2 40	4.4.90.51	200.000,00	2 40	4	200.000,00	0,00
	Total LOA:		200.000,00				
	2 45	4.4.90.51	200.000,00	2 45	4	200.000,00	0,00
	Total LOA:		200.000,00				
2	-	020206	- 15.451.0007.1116	PAVIMENTAÇÃO DE VIAS URBANAS DA VILA FOGÃO QUEIMADO			
	2 40	4.4.90.51	100.000,00	2 40	4	100.000,00	0,00
	Total LOA:		100.000,00				
	2 45	4.4.90.51	100.000,00	2 45	4	100.000,00	0,00
	Total LOA:		100.000,00				
2	-	020206	- 15.451.0007.2051	OPERAÇÃO TAPA BURACO NAS AVENIDAS E RUAS DA CIDADE			
	1 00	3.3.90.30	550.000,00	1 00	3	2.160.000,00	0,00
	1 00	3.3.90.36	330.000,00				
	1 00	3.3.90.39	32.450,00				
	1 00	3.3.90.39	1.247.550,00				
	Total LOA:		2.160.000,00				
2	-	020206	- 15.451.0007.2365	CALÇADA E FOSSA PARA TODOS			
	1 00	3.3.90.32	300.000,00	1 00	3	300.000,00	0,00
	Total LOA:		300.000,00				
2	-	020206	- 15.452.0007.1006	REVITALIZAÇÃO DO CEMITÉRIO MUNICIPAL/CONSTRUÇÃO DO VELÓRIO PUBLICO MUNICIPAL			
	1 00	4.4.90.51	180.000,00	1 00	4	180.000,00	0,00
	Total LOA:		180.000,00				
2	-	020206	- 15.452.0007.2017	MANUTENÇÃO DO CEMITÉRIO MUNICIPAL			
	1 00	3.3.90.30	30.200,00	1 00	3	50.000,00	0,00
	1 00	3.3.90.36	8.800,00				
	1 00	3.3.90.39	11.000,00				
	Total LOA:		50.000,00				

**PREF. MUN. DE OURILANDIA DO NORTE**

AV. DAS NAÇÕES - CNPJ:22980643/0001-81

Orçamento Programa - Exercício de 2021

Page 11

COMPARATIVO LOA X LDO INICIAL

LOA				LDO		DIFERENÇA	
						APURADA	
				Valor Negativo = LDO maior que o Orçamento		Valor Positivo = LDO menor que o Orçamento	
Entidade	Local	Funcional Programática					
Fonte	Catec	Valor LOA		Fonte	Categoria	Valor LDO	Diferença
2	-	020206	- 15.452.0007.2056	MANUTENÇÃO DAS ATIVIDADES DE ILUMINAÇÃO PÚBLICA			
1 00	3.3.90.30	300.980,00		1 00	3	970.000,00	0,00
1 00	3.3.90.36	55.000,00					
1 00	3.3.90.39	589.820,00					
1 00	3.3.90.92	24.200,00					
Total LOA:		970.000,00					
2	-	020206	- 15.453.0002.2145	MANUTENÇÃO DO TRÂNSITO MUNICIPAL			
1 00	3.3.90.30	27.500,00		1 00	3	120.000,00	0,00
1 00	3.3.90.36	37.500,00					
1 00	3.3.90.39	55.000,00					
Total LOA:		120.000,00					
2	-	020206	- 15.752.0007.1015	CONSTRUÇÃO E AMPL. DA REDE DE ENERGIA ELÉT. RURAL			
1 00	4.4.90.51	500.000,00		1 00	4	500.000,00	0,00
Total LOA:		500.000,00					
2	-	020206	- 15.752.0007.1015	CONSTRUÇÃO E AMPL. DA REDE DE ENERGIA ELÉT. RURAL			
2 40	4.4.90.51	500.000,00		2 40	4	500.000,00	0,00
Total LOA:		500.000,00					
2	-	020206	- 15.752.0007.1046	CONST. E AMPL. DA REDE ENERGIA ELÉTRICA ZONA URBANA			
1 00	4.4.90.51	50.000,00		1 00	4	50.000,00	0,00
Total LOA:		50.000,00					
2	-	020206	- 15.752.0007.1046	CONST. E AMPL. DA REDE ENERGIA ELÉTRICA ZONA URBANA			
2 40	4.4.90.51	290.000,00		2 40	4	290.000,00	0,00
Total LOA:		290.000,00					
2	-	020206	- 15.782.0007.1036	CONSTRUÇÃO DE PONTES E PONTILHÕES - Z. RURAL			
1 00	4.4.90.51	601.830,09		1 00	4	601.830,09	0,00
Total LOA:		601.830,09					
2	-	020206	- 15.782.0007.1036	CONSTRUÇÃO DE PONTES E PONTILHÕES - Z. RURAL			
2 40	4.4.90.51	150.000,00		2 40	4	150.000,00	0,00
Total LOA:		150.000,00					
2	-	020206	- 15.782.0007.1047	ABERTURA, RECUPERAÇÃO E AMPL. DE ESTRADAS VICINAIS			
1 00	4.4.90.51	1.000.000,00		1 00	4	1.000.000,00	0,00
Total LOA:		1.000.000,00					
2	-	020206	- 15.782.0007.1047	ABERTURA, RECUPERAÇÃO E AMPL. DE ESTRADAS VICINAIS			
2 40	4.4.90.51	5.250.000,00		2 40	4	5.250.000,00	0,00
Total LOA:		5.250.000,00					
2 45	4.4.90.51	1.000.000,00		2 45	4	1.000.000,00	0,00
Total LOA:		1.000.000,00					

**PREF. MUN. DE OURILANDIA DO NORTE**

AV. DAS NAÇÕES - CNPJ:22980643/0001-81

Orçamento Programa - Exercício de 2021

Page 12

COMPARATIVO LOA X LDO INICIAL

LOA				LDO		DIFERENÇA		
						APURADA		
				Valor Negativo = LDO maior que o Orçamento		Valor Positivo = LDO menor que o Orçamento		
Entidade	Local	Funcional Programática						
Fonte	Categ	Valor LOA		Fonte	Categoria	Valor LDO	Diferença	
<hr/>								
2	-	020206	- 15.782.0007.2052	OPERAÇÃO TAPA BURACO NAS ESTRADAS VICINAIS				
1	00	3.3.90.30	660.000,00	1	00	3	3.000.000,00	0,00
1	00	3.3.90.30	1.570.000,00					
1	00	3.3.90.36	660.000,00					
1	00	3.3.90.39	110.000,00					
Total LOA:			<hr/> 3.000.000,00					
<hr/>								
2	-	020207	- 04.124.0002.1055	AQUISIÇÃO DE EQUIPAMENTOS E MAT. PERMANENTES				
1	00	4.4.90.52	20.000,00	1	00	4	20.000,00	0,00
Total LOA:			<hr/> 20.000,00					
<hr/>								
2	-	020207	- 04.124.0002.2111	MANUTENÇÃO DAS ATIVIDADES DO CONTROLE INTERNO				
1	00	3.1.90.11	5.500,00	1	00	3	150.000,00	0,00
1	00	3.1.90.13	11.000,00					
1	00	3.3.90.14	5.500,00					
1	00	3.3.90.30	40.000,00					
1	00	3.3.90.35	44.000,00					
1	00	3.3.90.36	16.500,00					
1	00	3.3.90.39	16.500,00					
1	00	3.3.90.93	11.000,00					
Total LOA:			<hr/> 150.000,00					
<hr/>								
2	-	020209	- 04.121.0002.1079	AQUISIÇÃO DE EQUIP. E MAT. PERMANENTES - SEPLAN				
1	00	4.4.90.52	20.000,00	1	00	4	20.000,00	0,00
Total LOA:			<hr/> 20.000,00					
<hr/>								
2	-	020209	- 04.121.0002.2131	MANUTENÇÃO DA SECRETARIA MUNICIPAL DE PLANEJAMENTO				
1	00	3.1.90.04	45.000,00	1	00	3	200.000,00	0,00
1	00	3.1.90.11	45.000,00					
1	00	3.1.90.94	2.750,00					
1	00	3.3.90.14	17.930,00					
1	00	3.3.90.30	12.100,00					
1	00	3.3.90.33	6.050,00					
1	00	3.3.90.35	39.050,00					
1	00	3.3.90.36	27.500,00					
1	00	3.3.90.39	4.620,00					
Total LOA:			<hr/> 200.000,00					
<hr/>								
2	-	020209	- 04.121.0002.2324	ELABORAÇÃO DE PROJETO BÁSICO E EXECUTIVO DE ENG.				
1	00	3.3.90.30	12.100,00	1	00	3	100.000,00	0,00
1	00	3.3.90.35	24.200,00					
1	00	3.3.90.36	51.600,00					
1	00	3.3.90.39	12.100,00					
Total LOA:			<hr/> 100.000,00					

**PREF. MUN. DE OURILANDIA DO NORTE**

AV. DAS NAÇÕES - CNPJ:22980643/0001-81

Orçamento Programa - Exercício de 2021

Page 13

COMPARATIVO LOA X LDO INICIAL

LOA				LDO		DIFERENÇA			
						APURADA			
				Valor Negativo = LDO maior que o Orçamento		Valor Positivo = LDO menor que o Orçamento			
Entidade	Local	Funcional Programática		Fonte	Categoria	Valor LDO	Diferença		
	Fonte	Categ	Valor LOA						
2	-	020209	- 04.121.0002.2325	ELABORAÇÃO E REVISÃO DE PROJ. E PLANOS MUNICIPAIS					
	1	00	3.3.90.30	6.000,00	1	00	3	50.000,00	0,00
	1	00	3.3.90.35	11.000,00					
	1	00	3.3.90.36	11.000,00					
	1	00	3.3.90.39	22.000,00					
	Total LOA:		50.000,00						
2	-	020210	- 17.122.0002.1003	AQ. DE VEÍCULOS, UTILITÁRIO E MAQUINAS PESADAS					
	1	00	4.4.90.52	50.000,00	1	00	4	50.000,00	0,00
	Total LOA:		50.000,00						
2	-	020210	- 17.122.0002.1003	AQ. DE VEÍCULOS, UTILITÁRIO E MAQUINAS PESADAS					
	2	40	4.4.90.52	400.000,00	2	40	4	400.000,00	0,00
	Total LOA:		400.000,00						
2	-	020210	- 17.122.0002.1091	AQ. DE EQUIPAMENTOS E MAT. PERMANENTES- SEC. SANEAMENTO					
	1	00	4.4.90.52	200.000,00	1	00	4	200.000,00	0,00
	Total LOA:		200.000,00						
2	-	020210	- 17.122.0002.2138	MANUTENÇÃO DA SEC. MUN. DE SANEAMENTO					
	1	00	3.1.90.04	468.132,88	1	00	3	1.993.000,00	0,00
	1	00	3.1.90.11	352.224,40					
	1	00	3.1.90.13	73.967,12					
	1	00	3.1.90.92	57.200,00					
	1	00	3.1.90.94	196.510,60					
	1	00	3.3.90.14	52.800,00					
	1	00	3.3.90.30	206.250,00					
	1	00	3.3.90.33	170.500,00					
	1	00	3.3.90.36	56.815,00					
	1	00	3.3.90.39	59.400,00					
	1	00	3.3.90.93	299.200,00					
	Total LOA:		1.993.000,00						
2	-	020210	- 17.452.0007.2137	MANUTENÇÃO DOS SERVIÇOS DE LIMPEZA PÚBLICA					
	1	00	3.3.90.30	84.700,00	1	00	3	300.000,00	0,00
	1	00	3.3.90.36	111.100,00					
	1	00	3.3.90.39	104.200,00					
	Total LOA:		300.000,00						
2	-	020210	- 17.512.0002.2140	MANUTENÇÃO DO DEPARTAMENTO DE ÁGUA					
	1	00	3.1.90.04	17.600,00	1	00	3	600.000,00	0,00
	1	00	3.1.90.11	179.300,00					
	1	00	3.1.90.13	37.653,00					
	1	00	3.1.90.94	72.347,00					
	1	00	3.3.90.30	86.300,00					
	1	00	3.3.90.36	25.850,00					
	1	00	3.3.90.39	180.950,00					
	Total LOA:		600.000,00						

**PREF. MUN. DE OURILANDIA DO NORTE**

AV. DAS NAÇÕES - CNPJ:22980643/0001-81

Orçamento Programa - Exercício de 2021

Page 14

COMPARATIVO LOA X LDO INICIAL

LOA				LDO		DIFERENÇA	
						APURADA	
				Valor Negativo = LDO maior que o Orçamento		Valor Positivo = LDO menor que o Orçamento	
Entidade	Local	Funcional Programática		Fonte	Categoria	Valor LDO	Diferença
Fonte	Categ	Valor LOA		Fonte	Categoria	Valor LDO	Diferença
2	-	020210	- 17.512.0007.1082	SISTEMA DE ESGOTAMENTO SANITÁRIO			
1	00	4.4.90.51	50.000,00	1	00	4	50.000,00
Total LOA:			50.000,00				
2	-	020210	- 17.512.0007.1082	SISTEMA DE ESGOTAMENTO SANITÁRIO			
2	40	4.4.90.51	100.000,00	2	40	4	100.000,00
Total LOA:			100.000,00				
2	-	020210	- 17.512.0007.1083	IMPLANTAÇÃO DE GALERIAS DE ÁGUAS PLUVIAIS			
1	00	4.4.90.51	100.000,00	1	00	4	100.000,00
Total LOA:			100.000,00				
2	-	020210	- 17.512.0007.1083	IMPLANTAÇÃO DE GALERIAS DE ÁGUAS PLUVIAIS			
2	40	4.4.90.51	100.000,00	2	40	4	100.000,00
Total LOA:			100.000,00				
2	-	020210	- 17.512.0007.1084	AQUISIÇÃO DE ÁREA DESTINADA À CAPTAÇÃO DE ÁGUA			
1	00	4.4.90.51	100.000,00	1	00	4	100.000,00
Total LOA:			100.000,00				
2	-	020210	- 17.512.0007.1085	CONSTRUÇÃO DE SISTEMA COLETA E TRAT.DE ESGOTOS			
1	00	4.4.90.51	100.000,00	1	00	4	100.000,00
Total LOA:			100.000,00				
2	-	020210	- 17.512.0007.1085	CONSTRUÇÃO DE SISTEMA COLETA E TRAT.DE ESGOTOS			
2	40	4.4.90.51	250.000,00	2	40	4	250.000,00
Total LOA:			250.000,00				
2	-	020210	- 17.512.0007.1086	CONSTRUÇÃO DE SISTEMA DE ABASTECIMENTO DE ÁGUA			
1	00	4.4.90.51	100.000,00	1	00	4	100.000,00
Total LOA:			100.000,00				
2	-	020210	- 17.512.0007.1086	CONSTRUÇÃO DE SISTEMA DE ABASTECIMENTO DE ÁGUA			
2	40	4.4.90.51	4.100.000,00	2	40	4	4.100.000,00
Total LOA:			4.100.000,00				
2	-	020210	- 17.512.0007.1104	CONSTRUÇÃO DO ATERRO SANITÁRIO			
1	00	4.4.90.51	100.000,00	1	00	4	100.000,00
Total LOA:			100.000,00				
2	-	020210	- 17.512.0007.1104	CONSTRUÇÃO DO ATERRO SANITÁRIO			
2	50	4.4.90.51	100.000,00	2	50	4	100.000,00
Total LOA:			100.000,00				
2	-	020211	- 03.092.0002.1055	AQUISIÇÃO DE EQUIPAMENTOS E MAT. PERMANENTES			
1	00	4.4.90.52	10.000,00	1	00	4	10.000,00
Total LOA:			10.000,00				

**PREF. MUN. DE OURILANDIA DO NORTE**

AV. DAS NAÇÕES - CNPJ:22980643/0001-81

Orçamento Programa - Exercício de 2021

Page 15

COMPARATIVO LOA X LDO INICIAL

LOA				LDO		DIFERENÇA	
						APURADA	
				Valor Negativo = LDO maior que o Orçamento		Valor Positivo = LDO menor que o Orçamento	
Entidade	Local	Funcional Programática		Fonte	Categoria	Valor LDO	Diferença
Fonte	Categ	Valor LOA					
2	-	020211	- 03.092.0002.2149	MANUTENÇÃO DA PROCURADORIA DO MUNICÍPIO			
1	00	3.1.90.11	80.850,00	1	00 3	300.000,00	0,00
1	00	3.1.90.13	33.000,00				
1	00	3.1.90.94	28.600,00				
1	00	3.3.90.14	18.700,00				
1	00	3.3.90.30	14.000,00				
1	00	3.3.90.33	5.500,00				
1	00	3.3.90.35	88.000,00				
1	00	3.3.90.36	1.100,00				
1	00	3.3.90.39	16.500,00				
1	00	3.3.90.92	5.500,00				
1	00	3.3.90.92	8.250,00				
Total LOA:		300.000,00					
2	-	020212	- 04.123.0002.1055	AQUISIÇÃO DE EQUIPAMENTOS E MAT. PERMANENTES			
1	00	4.4.90.52	15.000,00	1	00 4	15.000,00	0,00
Total LOA:		15.000,00					
2	-	020212	- 04.123.0002.2150	MANUTENÇÃO DA SEC. MUN. DE FINANÇAS			
1	00	3.1.90.04	425.533,58	1	00 3	1.770.000,00	0,00
1	00	3.1.90.11	842.138,00				
1	00	3.1.90.92	12.100,00				
1	00	3.1.90.92	33.550,00				
1	00	3.1.90.94	9.900,00				
1	00	3.3.90.14	11.000,00				
1	00	3.3.90.14	6.746,74				
1	00	3.3.90.30	12.100,00				
1	00	3.3.90.33	6.050,00				
1	00	3.3.90.35	308.000,00				
1	00	3.3.90.36	5.412,00				
1	00	3.3.90.39	5.500,00				
1	00	3.3.90.39	55.000,00				
1	00	3.3.90.40	11.000,00				
1	00	3.3.90.47	12.769,68				
1	00	3.3.90.92	2.200,00				
1	00	3.3.90.93	11.000,00				
Total LOA:		1.770.000,00					
2	-	020212	- 28.843.0000.9027	JUROS E ENCARGOS FINANCEIROS E OUTRAS DIVIDAS			
1	00	3.2.90.21	30.000,00	1	00 3	60.000,00	0,00
1	00	3.2.90.22	30.000,00				
Total LOA:		60.000,00					
2	-	020212	- 28.843.0000.9029	AMORTIZAÇÃO DA DÍVIDA CONTRATADA			
1	00	4.6.90.71	600.000,00	1	00 4	600.000,00	0,00
Total LOA:		600.000,00					
2	-	020212	- 28.846.0000.9025	CUMPRIMENTO DE PRECATÓRIOS			
1	00	3.3.90.91	60.000,00	1	00 3	60.000,00	0,00
Total LOA:		60.000,00					

**PREF. MUN. DE OURILANDIA DO NORTE**

AV. DAS NAÇÕES - CNPJ:22980643/0001-81

Orçamento Programa - Exercício de 2021

Page 16

COMPARATIVO LOA X LDO INICIAL

LOA				LDO		DIFERENÇA		
						APURADA		
				Valor Negativo = LDO maior que o Orçamento				
				Valor Positivo = LDO menor que o Orçamento				
Entidade	Local	Funcional Programática		Fonte	Categoria	Valor LDO	Diferença	
Fonte	Categ	Valor LOA						
<hr/>								
2	-	020212	- 28.846.0000.9026	ENCARGOS COM O PASEP				
1	00	3.3.90.47	750.000,00	1	00	3	750.000,00	0,00
Total LOA:			750.000,00					
<hr/>								
2	-	020213	- 04.122.0002.1055	AQUISIÇÃO DE EQUIPAMENTOS E MAT. PERMANENTES				
1	00	4.4.90.52	10.000,00	1	00	4	10.000,00	0,00
Total LOA:			10.000,00					
<hr/>								
2	-	020213	- 04.122.0002.2094	REALIZAÇÃO DE FOROM E CAMPANHA EDUCATIVA				
1	00	3.3.90.14	2.310,00	1	00	3	10.000,00	0,00
1	00	3.3.90.32	7.690,00					
Total LOA:			10.000,00					
<hr/>								
2	-	020213	- 04.122.0002.2152	MANUT. DA SECRETARIA MUN. DE CONSCIENTIZAÇÃO				
1	00	3.1.90.11	3.300,00	1	00	3	20.000,00	0,00
1	00	3.1.90.13	3.500,00					
1	00	3.3.90.14	3.300,00					
1	00	3.3.90.30	2.200,00					
1	00	3.3.90.36	2.200,00					
1	00	3.3.90.39	3.300,00					
1	00	3.3.90.93	2.200,00					
Total LOA:			20.000,00					
<hr/>								
2	-	020213	- 04.131.0002.2012	MANUTENÇÃO DOS SERV. UTILIDADE PÚBLICA EM GERAL				
1	00	3.3.90.30	16.000,00	1	00	3	60.000,00	0,00
1	00	3.3.90.36	22.000,00					
1	00	3.3.90.39	22.000,00					
Total LOA:			60.000,00					
<hr/>								
2	-	020215	- 13.122.0002.1068	REFORMA E ADAPTAÇÃO DA BIBLIOTECA PÚBLICA				
1	00	4.4.90.51	50.000,00	1	00	4	50.000,00	0,00
Total LOA:			50.000,00					
<hr/>								
2	-	020215	- 13.392.0009.2121	AUXILIO E SUBVENÇÕES A ENTIDADES CULTURAIS-CLUBE DOS 50, CIA DE DANÇA E OUTRA				
1	00	3.3.50.43	25.300,00	1	00	3	100.000,00	0,00
1	00	3.3.90.31	27.500,00					
1	00	3.3.90.32	22.000,00					
1	00	3.3.90.48	25.200,00					
Total LOA:			100.000,00					
<hr/>								
2	-	020215	- 13.392.0009.2124	MANUTENÇÃO DE ESCOLA DE MÚSICA				
1	00	3.3.90.30	4.500,00	1	00	3	10.000,00	0,00
1	00	3.3.90.36	2.200,00					
1	00	3.3.90.39	3.300,00					
Total LOA:			10.000,00					
<hr/>								

**PREF. MUN. DE OURILANDIA DO NORTE**

AV. DAS NAÇÕES - CNPJ:22980643/0001-81

Orçamento Programa - Exercício de 2021

Page 17

COMPARATIVO LOA X LDO INICIAL

LOA				LDO		DIFERENÇA	
						APURADA	
				Valor Negativo = LDO maior que o Orçamento			
				Valor Positivo = LDO menor que o Orçamento			
Entidade	Local	Funcional Programática		Fonte	Categoria	Valor LDO	Diferença
	Fonte	Categ	Valor LOA				
2	-	020215	- 13.392.0009.2160	FESTIVIDADES CÍVICAS			
	1 00	3.3.90.30	77.000,00	1 00	3	450.000,00	0,00
	1 00	3.3.90.31	33.000,00				
	1 00	3.3.90.36	88.000,00				
	1 00	3.3.90.39	230.000,00				
	1 00	3.3.90.48	22.000,00				
	Total LOA:		450.000,00				
2	-	020215	- 27.122.0002.1008	AQUISIÇÃO DE EQUIP. E MAT. PERMANENTE - SEC ESPORTE			
	1 00	4.4.90.52	15.000,00	1 00	4	15.000,00	0,00
	Total LOA:		15.000,00				
2	-	020215	- 27.122.0002.2122	MANUTENÇÃO DO GINÁSIO DE ESPORTES			
	1 00	3.3.90.30	9.000,00	1 00	3	20.000,00	0,00
	1 00	3.3.90.36	5.500,00				
	1 00	3.3.90.39	5.500,00				
	Total LOA:		20.000,00				
2	-	020215	- 27.122.0002.2129	MANT. SEC. MUN. DE ESPORTE, CULTURA, LAZER E TURISMO			
	1 00	3.1.90.04	27.500,00	1 00	3	200.000,00	0,00
	1 00	3.1.90.11	11.000,00				
	1 00	3.1.90.13	2.310,00				
	1 00	3.1.90.94	8.800,00				
	1 00	3.3.90.14	33.000,00				
	1 00	3.3.90.30	18.390,00				
	1 00	3.3.90.33	11.000,00				
	1 00	3.3.90.35	22.000,00				
	1 00	3.3.90.36	11.000,00				
	1 00	3.3.90.39	33.000,00				
	1 00	3.3.90.40	22.000,00				
	Total LOA:		200.000,00				
2	-	020215	- 27.811.0009.2125	MANUTENÇÃO DAS ATIVIDADES ESPORTIVAS			
	1 00	3.3.90.30	50.500,00	1 00	3	100.000,00	0,00
	1 00	3.3.90.36	27.500,00				
	1 00	3.3.90.39	22.000,00				
	Total LOA:		100.000,00				
2	-	020215	- 27.811.0009.2126	MANUTENÇÃO DE ESCOLA MUN. ESPORTIVAS			
	1 00	3.3.90.30	10.200,00	1 00	3	30.000,00	0,00
	1 00	3.3.90.36	8.800,00				
	1 00	3.3.90.39	11.000,00				
	Total LOA:		30.000,00				

**PREF. MUN. DE OURILANDIA DO NORTE**

AV. DAS NAÇÕES - CNPJ:22980643/0001-81

Orçamento Programa - Exercício de 2021

Page 18

COMPARATIVO LOA X LDO INICIAL

LOA				LDO		DIFERENÇA		
						APURADA		
				Valor Negativo = LDO maior que o Orçamento				
				Valor Positivo = LDO menor que o Orçamento				
Entidade	Local	Funcional Programática						
Fonte	Categ	Valor LOA		Fonte	Categoria	Valor LDO	Diferença	
<hr/>								
2	-	020215	- 27.811.0009.2322	AUXILIO E SUBVENÇÕES A ENTIDADES ESPORTIVAS (CLUBE DOS 50)				
1	00	3.3.50.43	5.500,00	1	00	3	30.000,00	0,00
1	00	3.3.90.31	8.800,00					
1	00	3.3.90.32	2.200,00					
1	00	3.3.90.48	13.500,00					
Total LOA:			<hr/> 30.000,00					
<hr/>								
2	-	020215	- 27.811.0009.2323	IMPLANTAÇÃO E MANUTENÇÃO DO PROGRAMA BOLSA ATLETA				
1	00	3.3.90.32	10.000,00	1	00	3	30.000,00	0,00
1	00	3.3.90.39	10.000,00					
1	00	3.3.90.48	10.000,00					
Total LOA:			<hr/> 30.000,00					
<hr/>								
2	-	020215	- 27.812.0002.1071	CONST. DE QUADRA POLIESPORTIVA POJ.CASULO I / B.LIBERDADE DE MORAR				
1	00	4.4.90.51	200.000,00	1	00	4	200.000,00	0,00
Total LOA:			<hr/> 200.000,00					
<hr/>								
2	-	020215	- 27.812.0002.1071	CONST. DE QUADRA POLIESPORTIVA POJ.CASULO I / B.LIBERDADE DE MORAR				
2	40	4.4.90.51	150.000,00	2	40	4	150.000,00	0,00
Total LOA:			<hr/> 150.000,00					
<hr/>								
2	-	020215	- 27.812.0002.1073	REVITALIZAÇÃO DO ESTÁDIO MUNICIPAL DE FUTEBOL				
1	00	4.4.90.51	100.000,00	1	00	4	100.000,00	0,00
Total LOA:			<hr/> 100.000,00					
<hr/>								
2	-	020215	- 27.812.0002.1073	REVITALIZAÇÃO DO ESTÁDIO MUNICIPAL DE FUTEBOL				
2	40	4.4.90.51	100.000,00	2	40	4	100.000,00	0,00
Total LOA:			<hr/> 100.000,00					
<hr/>								
2	-	020215	- 27.812.0002.2321	MANUTENÇÃO DE ACADEMIA AO AR LIVRE				
1	00	3.3.90.30	22.500,00	1	00	3	50.000,00	0,00
1	00	3.3.90.36	11.000,00					
1	00	3.3.90.36	16.500,00					
Total LOA:			<hr/> 50.000,00					
<hr/>								
2	-	020215	- 27.812.0009.2123	MANUTENÇÃO DAS ATIVIDADES DAS PRAÇAS ESPORTIVAS				
1	00	3.3.90.30	9.000,00	1	00	3	20.000,00	0,00
1	00	3.3.90.36	5.500,00					
1	00	3.3.90.39	5.500,00					
Total LOA:			<hr/> 20.000,00					
<hr/>								
2	-	020299	- 99.999.9999.9028	RESERVA DE CONTINGÊNCIA				
1	00	9.9.99.99	650.000,00	1	00	9	650.000,00	0,00
Total LOA:			<hr/> 650.000,00					
<hr/>								
3	-	021216	- 12.122.0002.1021	AQ. EQUIP. MAT. PERMANENTE P/ FME				
1	00	4.4.90.52	50.000,00	1	00	4	50.000,00	0,00
Total LOA:			<hr/> 50.000,00					

**PREF. MUN. DE OURILANDIA DO NORTE**

AV. DAS NAÇÕES - CNPJ:22980643/0001-81

Orçamento Programa - Exercício de 2021

Page 19

COMPARATIVO LOA X LDO INICIAL

LOA				LDO		DIFERENÇA	
						APURADA	
				Valor Negativo = LDO maior que o Orçamento		Valor Positivo = LDO menor que o Orçamento	
						Diferença	
Entidade	Local	Funcional Programática		Fonte	Categoria	Valor LDO	Diferença
Fonte	Categ	Valor LOA					
3	-	021216	- 12.122.0002.1024	AQUISIÇÃO DE VEÍCULOS - FME			
1 00	4.4.90.52	200.000,00		1 00	4	200.000,00	0,00
Total LOA:		200.000,00					
3	-	021216	- 12.122.0002.2035	MANUTENÇÃO DA SECRETARIA MUNICIPAL DE EDUCAÇÃO			
1 00	3.1.90.04	928.853,28		1 00	3	5.346.930,89	0,00
1 00	3.1.90.11	2.009.265,50					
1 00	3.1.90.13	421.945,70					
1 00	3.1.90.92	266.017,40					
1 00	3.1.90.94	95.700,00					
1 00	3.2.90.92	2.420,00					
1 00	3.3.90.14	119.596,40					
1 00	3.3.90.30	600.725,82					
1 00	3.3.90.33	89.315,63					
1 00	3.3.90.35	330.000,00					
1 00	3.3.90.36	68.038,30					
1 00	3.3.90.39	329.944,76					
1 00	3.3.90.40	44.000,00					
1 00	3.3.90.47	13.608,10					
1 00	3.3.90.93	27.500,00					
Total LOA:		5.346.930,89					
3	-	021216	- 12.124.0004.2045	MANUTENÇÃO DO CONSELHO MUNICIPAL DE EDUCAÇÃO			
1 00	3.3.90.14	2.200,00		1 00	3	10.000,00	0,00
1 00	3.3.90.30	2.200,00					
1 00	3.3.90.33	3.400,00					
1 00	3.3.90.39	2.200,00					
Total LOA:		10.000,00					
3	-	021216	- 12.128.0002.2330	CAPACITAÇÃO DE SERVIDORES MUNICIPAIS - FME			
1 00	3.3.90.30	14.500,00		1 00	3	20.000,00	0,00
1 00	3.3.90.36	5.500,00					
Total LOA:		20.000,00					
3	-	021216	- 12.306.0004.2031	ALIMENTAÇÃO ESCOLAR-PNAE/PNAI/PNAC/PEAE			
1 00	3.3.90.30	235.000,00		1 00	3	235.000,00	0,00
Total LOA:		235.000,00					
3	-	021216	- 12.306.0004.2031	ALIMENTAÇÃO ESCOLAR-PNAE/PNAI/PNAC/PEAE			
2 31	3.3.90.30	772.000,00		2 31	3	772.000,00	0,00
Total LOA:		772.000,00					
2 47	3.3.90.30	60.000,00		2 47	3	60.000,00	0,00
Total LOA:		60.000,00					
3	-	021216	- 12.361.0004.1020	REFORMA DE UN. ESCOLARES - Z. URBANA			
1 00	4.4.90.51	315.000,00		1 00	4	315.000,00	0,00
Total LOA:		315.000,00					

**PREF. MUN. DE OURILANDIA DO NORTE**

AV. DAS NAÇÕES - CNPJ:22980643/0001-81

Orçamento Programa - Exercício de 2021

Page 20

COMPARATIVO LOA X LDO INICIAL

LOA				LDO		DIFERENÇA	
						APURADA	
				Valor Negativo = LDO maior que o Orçamento		Valor Positivo = LDO menor que o Orçamento	
Entidade	Local	Funcional Programática		Fonte	Categoria	Valor LDO	Diferença
	Fonte	Catec	Valor LOA				
3	-	021216	- 12.361.0004.1020	REFORMA DE UN. ESCOLARES - Z. URBANA			
	2 40	4.4.90.51	250.000,00	2 40	4	250.000,00	0,00
	Total LOA:		250.000,00				
3	-	021216	- 12.361.0004.1026	CONSTRUÇÃO DE UN. ESCOLARES-Z.URBANA			
	1 00	4.4.90.51	315.000,00	1 00	4	315.000,00	0,00
	Total LOA:		315.000,00				
3	-	021216	- 12.361.0004.1027	CONSTRUÇÃO DE UN. ESCOLARES-Z. RURAL			
	1 00	4.4.90.51	110.000,00	1 00	4	110.000,00	0,00
	Total LOA:		110.000,00				
3	-	021216	- 12.361.0004.1030	REFORMA DE UN. ESCOLARES - Z. RURAL			
	1 00	4.4.90.51	210.000,00	1 00	4	210.000,00	0,00
	Total LOA:		210.000,00				
3	-	021216	- 12.361.0004.2034	TRANSPORTE ESCOLAR - PNATE			
	2 31	3.3.90.30	232.920,00	2 31	3	302.000,00	0,00
	2 31	3.3.90.39	69.080,00				
	Total LOA:		302.000,00				
3	-	021216	- 12.361.0004.2036	MANUTENÇÃO DO SÁLARIO EDUCAÇÃO - QSE			
	2 31	3.3.90.30	523.200,00	2 31	3	785.000,00	0,00
	2 31	3.3.90.36	143.000,00				
	2 31	3.3.90.39	118.800,00				
	Total LOA:		785.000,00				
3	-	021216	- 12.361.0004.2037	MANUTENÇÃO DO PDDE			
	2 31	3.3.90.30	10.400,00	2 31	3	50.000,00	0,00
	2 31	3.3.90.36	11.000,00				
	2 31	3.3.90.39	28.600,00				
	Total LOA:		50.000,00				
3	-	021216	- 12.361.0004.2049	MANUTENÇÃO DA EDUCAÇÃO BÁSICA			
	1 00	3.3.90.30	17.000,00	1 00	3	50.000,00	0,00
	1 00	3.3.90.36	16.500,00				
	1 00	3.3.90.39	16.500,00				
	Total LOA:		50.000,00				

**PREF. MUN. DE OURILANDIA DO NORTE**

AV. DAS NAÇÕES - CNPJ:22980643/0001-81

Orçamento Programa - Exercício de 2021

Page 21

COMPARATIVO LOA X LDO INICIAL

LOA				LDO		DIFERENÇA	
						APURADA	
				Valor Negativo = LDO maior que o Orçamento		Valor Positivo = LDO menor que o Orçamento	
						Diferença	
Entidade	Local	Funcional Programática		Fonte	Categoria	Valor LDO	Diferença
Fonte	Categ	Valor LOA					
3	-	021216	- 12.361.0004.2090	MANUT.DE OUTROS PROGRAMAS DE EDUCAÇÃO			
2	31	3.1.90.04	30.800,00	2	31 3	580.000,00	0,00
2	31	3.1.90.11	199.870,00				
2	31	3.1.90.11	66.182,93				
2	31	3.1.90.13	52.800,00				
2	31	3.3.90.14	22.000,00				
2	31	3.3.90.30	47.967,07				
2	31	3.3.90.32	5.500,00				
2	31	3.3.90.35	77.000,00				
2	31	3.3.90.36	33.000,00				
2	31	3.3.90.39	39.380,00				
2	31	3.3.90.48	5.500,00				
Total LOA:			580.000,00				
2	47	3.3.90.30	27.000,00	2	47 3	60.000,00	0,00
2	47	3.3.90.36	22.000,00				
2	47	3.3.90.39	11.000,00				
Total LOA:			60.000,00				
3	-	021216	- 12.362.0004.1042	REFORMA DE UN. ESCOLAR ENS. MÉDIO			
2	47	4.4.90.51	150.000,00	2	47 4	150.000,00	0,00
Total LOA:			150.000,00				
3	-	021216	- 12.362.0004.2047	TRANSPORTE ESCOLAR - ENSINO MÉDIO			
1	00	3.3.90.30	50.000,00	1	00 3	50.000,00	0,00
Total LOA:			50.000,00				
3	-	021216	- 12.362.0004.2047	TRANSPORTE ESCOLAR - ENSINO MÉDIO			
2	47	3.3.90.30	77.000,00	2	47 3	505.594,00	0,00
2	47	3.3.90.36	98.594,00				
2	47	3.3.90.39	330.000,00				
Total LOA:			505.594,00				
3	-	021216	- 12.364.0002.1111	AQ/DESAPROPRIAÇÃO DE ÁREA P/ CONST. DE UNIVERSIDADE			
1	00	4.4.90.61	100.000,00	1	00 4	100.000,00	0,00
Total LOA:			100.000,00				
3	-	021216	- 12.364.0002.2048	MANUT.DA CASA DO EST. UNIVERSITÁRIO. EM BELÉM			
1	00	3.3.90.30	23.410,00	1	00 3	50.000,00	0,00
1	00	3.3.90.36	6.590,00				
1	00	3.3.90.39	20.000,00				
Total LOA:			50.000,00				
3	-	021216	- 12.364.0002.2104	INCENTIVO A BOLSA MESTRADO			
1	00	3.3.90.30	8.000,00	1	00 3	30.000,00	0,00
1	00	3.3.90.36	11.000,00				
1	00	3.3.90.39	11.000,00				
Total LOA:			30.000,00				

**PREF. MUN. DE OURILANDIA DO NORTE**

AV. DAS NAÇÕES - CNPJ:22980643/0001-81

Orçamento Programa - Exercício de 2021

Page 22

COMPARATIVO LOA X LDO INICIAL

LOA				LDO		DIFERENÇA	
						APURADA	
				Valor Negativo = LDO maior que o Orçamento		Valor Positivo = LDO menor que o Orçamento	
Entidade	Local	Funcional Programática					
Fonte	Categ	Valor LOA		Fonte	Categoria	Valor LDO	Diferença
<hr/>							
3	-	021216	- 12.365.0004.1020	REFORMA DE UN. ESCOLARES - Z. URBANA			
1	00	4.4.90.51	100.000,00	1	00	4	210.000,00
1	00	4.4.90.51	110.000,00				0,00
Total LOA:			210.000,00				
<hr/>							
3	-	021216	- 12.365.0004.1030	REFORMA DE UN. ESCOLARES - Z. RURAL			
1	00	4.4.90.51	80.000,00	1	00	4	160.000,00
1	00	4.4.90.51	80.000,00				0,00
Total LOA:			160.000,00				
<hr/>							
3	-	021216	- 12.365.0004.2049	MANUTENÇÃO DA EDUCAÇÃO BÁSICA			
1	00	3.3.90.30	11.500,00	1	00	3	50.000,00
1	00	3.3.90.30	16.500,00				0,00
1	00	3.3.90.36	5.500,00				
1	00	3.3.90.36	5.500,00				
1	00	3.3.90.39	5.500,00				
1	00	3.3.90.39	5.500,00				
Total LOA:			50.000,00				
<hr/>							
3	-	021216	- 12.365.0004.2368	AUXILIO E SUBVENÇÃO A ENTIDADES EDUCACIONAIS (CLUBE DE MÃES)			
1	00	3.3.90.30	14.000,00	1	00	3	50.000,00
1	00	3.3.90.30	14.000,00				0,00
1	00	3.3.90.36	5.500,00				
1	00	3.3.90.36	5.500,00				
1	00	3.3.90.39	5.500,00				
1	00	3.3.90.39	5.500,00				
Total LOA:			50.000,00				
<hr/>							
3	-	021216	- 12.367.0004.1045	AQUISIÇÃO DE ONIBUS P/ A APAE			
2	40	4.4.90.52	150.000,00	2	40	4	150.000,00
Total LOA:			150.000,00				0,00
<hr/>							
4	-	021317	- 12.361.0004.1004	AQUIS. DE VEÍCULOS E UTILITÁRIOS ESCOLAR			
1	38	4.4.90.52	680.000,00	1	38	4	680.000,00
Total LOA:			680.000,00				0,00
<hr/>							
4	-	021317	- 12.361.0004.1020	REFORMA DE UN. ESCOLARES - Z. URBANA			
1	38	4.4.90.51	590.000,00	1	38	4	590.000,00
Total LOA:			590.000,00				0,00
<hr/>							
4	-	021317	- 12.361.0004.1026	CONSTRUÇÃO DE UN. ESCOLARES-Z.URBANA			
1	38	4.4.90.51	544.000,00	1	38	4	544.000,00
Total LOA:			544.000,00				0,00
<hr/>							
4	-	021317	- 12.361.0004.1027	CONSTRUÇÃO DE UN. ESCOLARES-Z. RURAL			
1	38	4.4.90.51	110.000,00	1	38	4	110.000,00
Total LOA:			110.000,00				0,00
<hr/>							

**PREF. MUN. DE OURILANDIA DO NORTE**

AV. DAS NAÇÕES - CNPJ:22980643/0001-81

Orçamento Programa - Exercício de 2021

Page 23

COMPARATIVO LOA X LDO INICIAL

LOA				LDO		DIFERENÇA	
						APURADA	
						Valor Negativo = LDO maior que o Orçamento	
						Valor Positivo = LDO menor que o Orçamento	
Entidade	Local	Funcional Programática		Fonte	Categoria	Valor LDO	Diferença
	Fonte	Categ	Valor LOA				
4	-	021317 - 12.361.0004.1030	REFORMA DE UN. ESCOLARES - Z. RURAL				
	1 38	4.4.90.51	60.000,00	1 38	4	60.000,00	0,00
	Total LOA:		60.000,00				
4	-	021317 - 12.361.0004.1064	AQ. DE EQUIP. E MAT. PERMANENTE - FUNDEB				
	1 38	4.4.90.52	275.000,00	1 38	4	275.000,00	0,00
	Total LOA:		275.000,00				
4	-	021317 - 12.361.0004.1114	CONSTRUÇÃO ESCOLA PROJETO CASULO II				
	1 38	4.4.90.51	120.000,00	1 38	4	120.000,00	0,00
	Total LOA:		120.000,00				
4	-	021317 - 12.361.0004.2113	CAPACITAÇÃO DE PROFESSORES DA EDUCAÇÃO BÁSICA				
	1 38	3.3.90.30	10.000,00	1 38	3	20.000,00	0,00
	1 38	3.3.90.39	10.000,00				
	Total LOA:		20.000,00				
4	-	021317 - 12.361.0004.2114	MANUT. FUNDEB FUNDAMENTAL ADM - 40%				
	1 38	3.1.90.04	1.100.000,00	1 38	3	6.600.000,00	0,00
	1 38	3.1.90.04	663.972,61				
	1 38	3.1.90.11	852.929,00				
	1 38	3.1.90.11	2.200.000,00				
	1 38	3.1.90.13	641.114,95				
	1 38	3.1.90.92	2.200,00				
	1 38	3.1.90.94	350.526,00				
	1 38	3.3.90.14	74.030,00				
	1 38	3.3.90.30	55.000,00				
	1 38	3.3.90.30	172.040,00				
	1 38	3.3.90.33	11.550,00				
	1 38	3.3.90.36	112.449,95				
	1 38	3.3.90.39	229.497,40				
	1 38	3.3.90.40	110.000,00				
	1 38	3.3.90.47	22.490,09				
	1 38	3.3.90.92	2.200,00				
	Total LOA:		6.600.000,00				
4	-	021317 - 12.361.0004.2115	MANUT. FUNDEB FUNDAMENTAL-MAG 60%				
	1 38	3.1.90.04	2.601.511,00	1 38	3	19.000.000,00	0,00
	1 38	3.1.90.04	2.472.327,32				
	1 38	3.1.90.11	5.830.220,00				
	1 38	3.1.90.11	4.572.600,57				
	1 38	3.1.90.13	2.814.992,31				
	1 38	3.1.90.92	172.200,00				
	1 38	3.1.90.94	536.148,80				
	Total LOA:		19.000.000,00				

**PREF. MUN. DE OURILANDIA DO NORTE**

AV. DAS NAÇÕES - CNPJ:22980643/0001-81

Orçamento Programa - Exercício de 2021

Page 24

COMPARATIVO LOA X LDO INICIAL

LOA				LDO		DIFERENÇA			
						APURADA			
						Valor Negativo = LDO maior que o Orçamento			
						Valor Positivo = LDO menor que o Orçamento			
Entidade	Local	Funcional Programática		Fonte	Categoria	Valor LDO	Diferença		
	Fonte	Catec	Valor LOA						
4	-	021317	- 12.365.0004.1020	REFORMA DE UN. ESCOLARES - Z. URBANA					
	1	38	4.4.90.51	77.000,00	1	38	4	360.000,00	0,00
	1	38	4.4.90.51	283.000,00					
	Total LOA:		360.000,00						
4	-	021317	- 12.365.0004.1026	CONSTRUÇÃO DE UN. ESCOLARES-Z.URBANA					
	1	38	4.4.90.51	53.900,00	1	38	4	323.000,00	0,00
	1	38	4.4.90.51	269.100,00					
	Total LOA:		323.000,00						
4	-	021317	- 12.365.0004.1030	REFORMA DE UN. ESCOLARES - Z. RURAL					
	1	38	4.4.90.51	30.000,00	1	38	4	60.000,00	0,00
	1	38	4.4.90.51	30.000,00					
	Total LOA:		60.000,00						
4	-	021317	- 12.365.0004.2116	MANUT. FUNDEB INFANTIL - ADM 40%					
	1	38	3.1.90.04	337.394,78	1	38	3	2.400.000,00	0,00
	1	38	3.1.90.04	337.394,78					
	1	38	3.1.90.11	752.691,96					
	1	38	3.1.90.11	60.835,28					
	1	38	3.1.90.13	164.646,90					
	1	38	3.1.90.94	256.834,64					
	1	38	3.3.90.14	5.500,00					
	1	38	3.3.90.30	110.000,26					
	1	38	3.3.90.30	110.000,26					
	1	38	3.3.90.33	4.400,00					
	1	38	3.3.90.33	4.400,00					
	1	38	3.3.90.36	8.539,85					
	1	38	3.3.90.36	8.539,85					
	1	38	3.3.90.39	103.884,22					
	1	38	3.3.90.39	103.884,22					
	1	38	3.3.90.40	5.500,00					
	1	38	3.3.90.40	5.500,00					
	1	38	3.3.90.47	1.707,75					
	1	38	3.3.90.47	1.707,75					
	1	38	3.3.90.92	8.318,75					
	1	38	3.3.90.92	8.318,75					
	Total LOA:		2.400.000,00						

**PREF. MUN. DE OURILANDIA DO NORTE**

AV. DAS NAÇÕES - CNPJ:22980643/0001-81

Orçamento Programa - Exercício de 2021

Page 25

COMPARATIVO LOA X LDO INICIAL

LOA				LDO		DIFERENÇA	
						APURADA	
				Valor Negativo = LDO maior que o Orçamento		Valor Positivo = LDO menor que o Orçamento	
Entidade	Local	Funcional Programática					
Fonte	Categ	Valor LOA		Fonte	Categoria	Valor LDO	Diferença
4	-	021317	- 12.365.0004.2117	MANUT. FUNDEB INFANTIL-MAG 60%			
1	38	3.1.90.04	1.379.453,84	1	38 3	8.100.000,00	0,00
1	38	3.1.90.04	1.379.453,84				
1	38	3.1.90.11	805.065,12				
1	38	3.1.90.11	2.215.296,57				
1	38	3.1.90.11	1.410.231,45				
1	38	3.1.90.13	387.108,99				
1	38	3.1.90.13	387.108,99				
1	38	3.1.90.92	1.100,00				
1	38	3.1.90.92	1.100,00				
1	38	3.1.90.94	67.040,60				
1	38	3.1.90.94	67.040,60				
Total LOA:			8.100.000,00				
4	-	021317	- 12.366.0004.2118	MANUT. FUNDEB SUPLETIVO-ADM 40%			
1	38	3.1.90.11	10.230,00	1	38 3	30.000,00	0,00
1	38	3.1.90.13	4.429,52				
1	38	3.3.90.30	3.300,00				
1	38	3.3.90.36	8.950,70				
1	38	3.3.90.39	3.089,78				
Total LOA:			30.000,00				
4	-	021317	- 12.366.0004.2119	MANUT. FUNDEB SUPLETIVO-MAG 60%			
1	38	3.1.90.04	432.900,39	1	38 3	1.300.000,00	0,00
1	38	3.1.90.11	551.700,89				
1	38	3.1.90.13	212.757,11				
1	38	3.1.90.94	102.641,61				
Total LOA:			1.300.000,00				
5	-	021418	- 10.122.0002.1029	REFORMA DE UNIDADES DE SAÚDE/PSF			
1	00	4.4.90.51	50.000,00	1	00 4	50.000,00	0,00
Total LOA:			50.000,00				
5	-	021418	- 10.122.0002.1037	AQ. DE VEÍCULOS, UNIDADE MÓVEL - SMS			
1	00	4.4.90.52	80.000,00	1	00 4	80.000,00	0,00
Total LOA:			80.000,00				
5	-	021418	- 10.122.0002.1051	REFORMA DA SEC. MUN. DE SAÚDE			
1	00	4.4.90.51	30.000,00	1	00 4	30.000,00	0,00
Total LOA:			30.000,00				
5	-	021418	- 10.122.0002.1053	AQ. DE EQUIP. MAT. PERMANENTES - FMS/SMS			
1	00	4.4.90.52	30.000,00	1	00 4	30.000,00	0,00
Total LOA:			30.000,00				
5	-	021418	- 10.122.0002.1106	CONSTRUÇÃO DO HOSPITAL MUNICIPAL			
1	00	4.4.90.51	25.000,00	1	00 4	25.000,00	0,00
Total LOA:			25.000,00				

**PREF. MUN. DE OURILANDIA DO NORTE**

AV. DAS NAÇÕES - CNPJ:22980643/0001-81

Orçamento Programa - Exercício de 2021

Page 26

COMPARATIVO LOA X LDO INICIAL

LOA				LDO		DIFERENÇA			
						APURADA			
						Valor Negativo = LDO maior que o Orçamento			
						Valor Positivo = LDO menor que o Orçamento			
Entidade	Local	Funcional Programática		Fonte	Categoria	Valor LDO	Diferença		
	Fonte	Categ	Valor LOA						
5	-	021418	- 10.122.0002.1106	CONSTRUÇÃO DO HOSPITAL MUNICIPAL					
	2	41	4.4.90.51	750.000,00	2	41	4	750.000,00	0,00
Total LOA:			750.000,00						
5	-	021418	- 10.122.0002.2060	MANUTENÇÃO DA SECRETARIA MUNICIPAL DE SAÚDE/FMS					
	1	00	3.1.90.04	1.072.810,20	1	00	3	6.028.000,00	0,00
	1	00	3.1.90.11	1.435.911,40					
	1	00	3.1.90.13	301.541,39					
	1	00	3.1.90.92	667.675,80					
	1	00	3.1.90.94	68.887,50					
	1	00	3.3.90.14	112.388,24					
	1	00	3.3.90.30	1.111.032,42					
	1	00	3.3.90.32	22.000,00					
	1	00	3.3.90.33	30.219,85					
	1	00	3.3.90.35	275.000,00					
	1	00	3.3.90.36	45.541,10					
	1	00	3.3.90.39	34.518,58					
	1	00	3.3.90.39	426.043,20					
	1	00	3.3.90.40	290.346,10					
	1	00	3.3.90.47	46.200,00					
	1	00	3.3.90.48	13.200,00					
	1	00	3.3.90.92	17.600,00					
	1	00	3.3.90.93	57.084,22					
Total LOA:			6.028.000,00						
5	-	021418	- 10.122.0002.2061	REALIZAÇÃO DA CONFERENCIA MUNICIPAL DE SAÚDE					
	1	00	3.3.90.30	22.000,00	1	00	3	30.000,00	0,00
	1	00	3.3.90.36	4.000,00					
	1	00	3.3.90.39	4.000,00					
Total LOA:			30.000,00						
5	-	021418	- 10.124.0002.2058	MANUTENÇÃO DO CONSELHO MUNICIPAL DE SAÚDE					
	1	00	3.3.90.14	5.500,00	1	00	3	30.000,00	0,00
	1	00	3.3.90.30	5.500,00					
	1	00	3.3.90.33	5.500,00					
	1	00	3.3.90.39	13.500,00					
Total LOA:			30.000,00						
5	-	021418	- 10.301.0003.1032	ESTRUTURAÇÃO DA REDE DE SERV. DE ABS					
	2	29	4.4.90.51	1.359.000,00	2	29	4	1.700.000,00	0,00
	2	29	4.4.90.52	341.000,00					
Total LOA:			1.700.000,00						
5	-	021418	- 10.301.0003.1034	PROG. REQUALIFICAÇÃO DE UBS - AMPLIAÇÃO					
	2	29	4.4.90.51	942.204,76	2	29	4	1.200.000,00	0,00
	2	29	4.4.90.52	257.795,24					
Total LOA:			1.200.000,00						

**PREF. MUN. DE OURILANDIA DO NORTE**

AV. DAS NAÇÕES - CNPJ:22980643/0001-81

Orçamento Programa - Exercício de 2021

Page 27

COMPARATIVO LOA X LDO INICIAL

LOA				LDO		DIFERENÇA	
						APURADA	
						Valor Negativo = LDO maior que o Orçamento	
						Valor Positivo = LDO menor que o Orçamento	
Entidade	Local	Funcional Programática		Fonte	Categoria	Valor LDO	Diferença
	Fonte	Catec	Valor LOA				
5	-	021418	- 10.301.0003.1113	CONSTRUÇÃO DA UNIDADE DE SAÚDE DE ATENDIMENTO DA ZONA RURAL			
	1	00	4.4.90.51		50.000,00		
				1	00	4	50.000,00
	Total LOA:		50.000,00				0,00
5	-	021418	- 10.301.0003.1113	CONSTRUÇÃO DA UNIDADE DE SAÚDE DE ATENDIMENTO DA ZONA RURAL			
	2	41	4.4.90.51		300.000,00		
				2	41	4	300.000,00
	Total LOA:		300.000,00				0,00
5	-	021418	- 10.301.0003.2066	PISO DE ATENÇÃO BÁSICA FIXO - PAB FIXO			
	1	00	3.1.90.04		91.300,00		
				1	00	3	450.000,00
	1	00	3.1.90.11		91.400,00		
	1	00	3.1.90.11		110.000,00		
	1	00	3.1.90.94		18.700,00		
	1	00	3.3.90.30		66.550,00		
	1	00	3.3.90.32		5.500,00		
	1	00	3.3.90.33		19.250,00		
	1	00	3.3.90.36		16.500,00		
	1	00	3.3.90.39		22.000,00		
	1	00	3.3.90.47		3.300,00		
	1	00	3.3.90.48		5.500,00		
	Total LOA:		450.000,00				0,00
5	-	021418	- 10.301.0003.2066	PISO DE ATENÇÃO BÁSICA FIXO - PAB FIXO			
	2	29	3.1.90.04		134.200,00		
				2	29	3	1.200.000,00
	2	29	3.1.90.11		144.000,00		
	2	29	3.1.90.11		353.100,00		
	2	29	3.1.90.13		23.100,00		
	2	29	3.3.90.14		19.250,00		
	2	29	3.3.90.30		222.200,00		
	2	29	3.3.90.32		5.500,00		
	2	29	3.3.90.33		19.800,00		
	2	29	3.3.90.36		38.500,00		
	2	29	3.3.90.39		165.000,00		
	2	29	3.3.90.47		8.800,00		
	2	29	3.3.90.48		66.550,00		
	Total LOA:		1.200.000,00				0,00

**PREF. MUN. DE OURILANDIA DO NORTE**

AV. DAS NAÇÕES - CNPJ:22980643/0001-81

Orçamento Programa - Exercício de 2021

Page 28

COMPARATIVO LOA X LDO INICIAL

LOA				LDO		DIFERENÇA	
						APURADA	
						Valor Negativo = LDO maior que o Orçamento	
						Valor Positivo = LDO menor que o Orçamento	
Entidade	Local	Funcional Programática		Fonte	Categoria	Valor LDO	Diferença
	Fonte	Catec	Valor LOA				
5	-	021418	- 10.301.0003.2067	PISO DE ATENÇÃO BÁSICA VARIÁVEL - PAB VARIÁVEL			
	1	00	3.1.90.04	159.900,00	1 00 3	1.250.000,00	0,00
	1	00	3.1.90.04	410.494,70			
	1	00	3.1.90.11	308.000,00			
	1	00	3.1.90.13	75.155,30			
	1	00	3.1.90.92	19.800,00			
	1	00	3.1.90.94	8.800,00			
	1	00	3.3.90.14	1.100,00			
	1	00	3.3.90.30	152.900,00			
	1	00	3.3.90.32	5.500,00			
	1	00	3.3.90.33	8.800,00			
	1	00	3.3.90.36	1.650,00			
	1	00	3.3.90.39	57.200,00			
	1	00	3.3.90.48	35.200,00			
	1	00	3.3.90.92	5.500,00			
Total LOA:			1.250.000,00				
5	-	021418	- 10.301.0003.2067	PISO DE ATENÇÃO BÁSICA VARIÁVEL - PAB VARIÁVEL			
	2	29	3.1.90.04	815.370,58	2 29 3	3.500.000,00	0,00
	2	29	3.1.90.11	1.740.572,75			
	2	29	3.1.90.11	219.799,99			
	2	29	3.1.90.13	365.520,28			
	2	29	3.1.90.92	38.500,00			
	2	29	3.1.90.94	13.200,00			
	2	29	3.3.90.14	2.336,40			
	2	29	3.3.90.30	257.400,00			
	2	29	3.3.90.32	5.500,00			
	2	29	3.3.90.33	2.200,00			
	2	29	3.3.90.36	2.200,00			
	2	29	3.3.90.39	27.500,00			
	2	29	3.3.90.48	8.800,00			
	2	29	3.3.90.92	1.100,00			
Total LOA:			3.500.000,00				
5	-	021418	- 10.302.0003.2069	AÇÕES ESTRATÉGICAS E COMPENSAÇÃO-FAEC			
	2	29	3.3.90.30	33.000,00	2 29 3	60.000,00	0,00
	2	29	3.3.90.36	13.500,00			
	2	29	3.3.90.39	13.500,00			
Total LOA:			60.000,00				

**PREF. MUN. DE OURILANDIA DO NORTE**

AV. DAS NAÇÕES - CNPJ:22980643/0001-81

Orçamento Programa - Exercício de 2021

Page 29

COMPARATIVO LOA X LDO INICIAL

LOA				LDO		DIFERENÇA			
						APURADA			
				Valor Negativo = LDO maior que o Orçamento		Valor Positivo = LDO menor que o Orçamento			
Entidade	Local	Funcional Programática		Fonte	Categoria	Valor LDO	Diferença		
	Fonte	Catec	Valor LOA						
5	-	021418	- 10.302.0003.2071	ATENÇÃO DE MÉDIA ALTA COMPLEXIDADE AMBUL. E HOSP.					
	1	00	3.1.90.04	311.304,21	1	00	3	2.600.000,00	0,00
	1	00	3.1.90.04	600.032,43					
	1	00	3.1.90.11	436.557,76					
	1	00	3.1.90.13	91.677,30					
	1	00	3.1.90.92	24.693,22					
	1	00	3.1.90.94	38.500,00					
	1	00	3.3.90.14	50.270,00					
	1	00	3.3.90.30	297.168,78					
	1	00	3.3.90.32	66.000,00					
	1	00	3.3.90.33	407.036,30					
	1	00	3.3.90.36	176.000,00					
	1	00	3.3.90.39	64.460,00					
	1	00	3.3.90.47	20.900,00					
	1	00	3.3.90.48	15.400,00					
Total LOA:			2.600.000,00						
5	-	021418	- 10.302.0003.2071	ATENÇÃO DE MÉDIA ALTA COMPLEXIDADE AMBUL. E HOSP.					
	2	29	3.1.90.04	600.032,43	2	29	3	4.300.000,00	0,00
	2	29	3.1.90.11	436.558,10					
	2	29	3.1.90.13	91.677,30					
	2	29	3.1.90.92	2.200,00					
	2	29	3.1.90.94	38.500,00					
	2	29	3.3.90.14	50.270,00					
	2	29	3.3.90.30	254.200,00					
	2	29	3.3.90.32	55.000,00					
	2	29	3.3.90.33	76.305,21					
	2	29	3.3.90.36	5.500,00					
	2	29	3.3.90.39	267.300,00					
	2	29	3.3.90.39	2.244.931,26					
	2	29	3.3.90.47	1.100,00					
	2	29	3.3.90.48	176.425,70					
Total LOA:			4.300.000,00						
5	-	021418	- 10.302.0003.2072	MANUTENÇÃO DAS ATIVIDADES DO HOSPITAL MUNICIPAL					
	1	00	3.1.90.04	9.500,00	1	00	3	70.000,00	0,00
	1	00	3.1.90.11	30.800,00					
	1	00	3.1.90.13	5.841,00					
	1	00	3.3.90.30	9.559,00					
	1	00	3.3.90.36	5.500,00					
	1	00	3.3.90.39	8.800,00					
Total LOA:			70.000,00						
5	-	021418	- 10.302.0003.2366	HOSPITAL DE AMOR BARRETOS					
	1	00	3.3.90.39	700.000,00	1	00	3	700.000,00	0,00
Total LOA:			700.000,00						
5	-	021418	- 10.303.0003.2070	ASSISTÊNCIA FARMACÊUTICA					
	1	00	3.3.90.30	120.000,00	1	00	3	120.000,00	0,00
Total LOA:			120.000,00						

**PREF. MUN. DE OURILANDIA DO NORTE**

AV. DAS NAÇÕES - CNPJ:22980643/0001-81

Orçamento Programa - Exercício de 2021

Page 30

COMPARATIVO LOA X LDO INICIAL

LOA				LDO		DIFERENÇA			
						APURADA			
						Valor Negativo = LDO maior que o Orçamento			
						Valor Positivo = LDO menor que o Orçamento			
Entidade	Local	Funcional Programática		Fonte	Categoria	Valor LDO	Diferença		
	Fonte	Catec	Valor LOA						
5	-	021418	- 10.303.0003.2070	ASSISTÊNCIA FARMACÊUTICA					
	2	29	3.3.90.30	230.000,00	2	29	3	230.000,00	0,00
	Total LOA:		230.000,00						
	2	46	3.3.90.30	40.000,00	2	46	3	40.000,00	0,00
	Total LOA:		40.000,00						
5	-	021418	- 10.304.0003.2332	MANUTENÇÃO DE VIGILÂNCIA SANITÁRIA					
	1	00	3.1.90.04	5.500,00	1	00	3	50.000,00	0,00
	1	00	3.1.90.11	5.500,00					
	1	00	3.3.90.14	18.980,00					
	1	00	3.3.90.30	9.020,00					
	1	00	3.3.90.36	5.500,00					
	1	00	3.3.90.39	5.500,00					
	Total LOA:		50.000,00						
5	-	021418	- 10.304.0003.2332	MANUTENÇÃO DE VIGILÂNCIA SANITÁRIA					
	2	29	3.1.90.04	5.500,00	2	29	3	40.000,00	0,00
	2	29	3.1.90.11	5.500,00					
	2	29	3.3.90.14	4.580,00					
	2	29	3.3.90.30	9.020,00					
	2	29	3.3.90.36	5.500,00					
	2	29	3.3.90.39	2.255,00					
	2	29	3.3.90.39	7.645,00					
	Total LOA:		40.000,00						
5	-	021418	- 10.305.0003.2073	MANUTENÇÃO DE VIGILÂNCIA EM SAÚDE					
	1	00	3.1.90.04	59.403,37	1	00	3	320.000,00	0,00
	1	00	3.1.90.11	18.700,00					
	1	00	3.1.90.11	144.297,30					
	1	00	3.1.90.13	30.302,43					
	1	00	3.1.90.92	18.713,20					
	1	00	3.1.90.94	2.200,00					
	1	00	3.3.90.14	8.983,70					
	1	00	3.3.90.30	23.100,00					
	1	00	3.3.90.36	1.100,00					
	1	00	3.3.90.39	8.800,00					
	1	00	3.3.90.47	2.200,00					
	1	00	3.3.90.48	2.200,00					
	Total LOA:		320.000,00						

**PREF. MUN. DE OURILANDIA DO NORTE**

AV. DAS NAÇÕES - CNPJ:22980643/0001-81

Orçamento Programa - Exercício de 2021

Page 31

COMPARATIVO LOA X LDO INICIAL

LOA				LDO		DIFERENÇA		
						APURADA		
						Valor Negativo = LDO maior que o Orçamento		
						Valor Positivo = LDO menor que o Orçamento		
Entidade	Local	Funcional Programática		Fonte	Categoria	Valor LDO	Diferença	
	Fonte	Categ	Valor LOA					
5	-	021418	- 10.305.0003.2073	MANUTENÇÃO DE VIGILÂNCIA EM SAÚDE				
2	29	3.1.90.04	127.241,38	2	29	3	500.000,00	0,00
2	29	3.1.90.11	144.297,30					
2	29	3.1.90.11	9.399,99					
2	29	3.1.90.13	30.302,43					
2	29	3.1.90.92	18.713,20					
2	29	3.1.90.94	2.200,00					
2	29	3.3.90.14	8.983,70					
2	29	3.3.90.30	99.902,00					
2	29	3.3.90.36	30.800,00					
2	29	3.3.90.39	22.000,00					
2	29	3.3.90.47	6.160,00					
Total LOA:			500.000,00					
2	46	3.3.90.39	30.000,00	2	46	3	30.000,00	0,00
Total LOA:			30.000,00					
5	-	021418	- 10.306.0003.2068	GESTÃO DO SUS				
2	29	3.3.90.30	33.000,00	2	29	3	60.000,00	0,00
2	29	3.3.90.36	13.500,00					
2	29	3.3.90.39	13.500,00					
Total LOA:			60.000,00					
6	-	021519	- 08.122.0002.1025	AQ. DE EQUIP. MAT. PERMANENTES				
1	00	4.4.90.52	20.000,00	1	00	4	20.000,00	0,00
Total LOA:			20.000,00					
6	-	021519	- 08.122.0002.2018	TREINAMENTO E CAPACITAÇÃO DE SERVIDORES MUNICIPAIS				
1	00	3.3.90.14	5.500,00	1	00	3	25.000,00	0,00
1	00	3.3.90.30	6.500,00					
1	00	3.3.90.33	6.500,00					
1	00	3.3.90.39	6.500,00					
Total LOA:			25.000,00					

**PREF. MUN. DE OURILANDIA DO NORTE**

AV. DAS NAÇÕES - CNPJ:22980643/0001-81

Orçamento Programa - Exercício de 2021

Page 32

COMPARATIVO LOA X LDO INICIAL

LOA				LDO		DIFERENÇA	
						APURADA	
				Valor Negativo = LDO maior que o Orçamento		Valor Positivo = LDO menor que o Orçamento	
Entidade	Local	Funcional Programática					
Fonte	Categ	Valor LOA		Fonte	Categoria	Valor LDO	Diferença
6	-	021519	- 08.122.0002.2075	MANUTENÇÃO DA SEC. MUN. TRABALHO PROMOÇÃO SOCIAL			
1	00	3.1.90.04	638.079,20	1	00 3	1.987.000,00	0,00
1	00	3.1.90.11	415.207,10				
1	00	3.1.90.13	87.192,60				
1	00	3.1.90.92	189.380,00				
1	00	3.1.90.94	5.548,40				
1	00	3.3.90.14	32.983,50				
1	00	3.3.90.30	231.000,00				
1	00	3.3.90.32	5.500,00				
1	00	3.3.90.32	5.720,00				
1	00	3.3.90.33	22.770,00				
1	00	3.3.90.35	98.895,50				
1	00	3.3.90.36	45.723,70				
1	00	3.3.90.39	132.000,00				
1	00	3.3.90.40	33.000,00				
1	00	3.3.90.47	33.000,00				
1	00	3.3.90.48	2.200,00				
1	00	3.3.90.92	5.500,00				
1	00	3.3.90.93	3.300,00				
Total LOA:			1.987.000,00				
6	-	021519	- 08.122.0002.2082	BENEFICIOS EVENTUAIS, CIRCUNSTANCIAIS E EMERG.			
1	00	3.3.90.30	11.500,00	1	00 3	50.000,00	0,00
1	00	3.3.90.33	11.000,00				
1	00	3.3.90.36	11.000,00				
1	00	3.3.90.39	16.500,00				
Total LOA:			50.000,00				
6	-	021519	- 08.122.0002.2377	CRIAÇÃO E MANUTENÇÃO DO PROG.ESTÁGIO PARA JOVENS NA PMON/SEC. TRABALHO PR			
1	00	3.1.90.04	16.000,00	1	00 3	170.000,00	0,00
1	00	3.1.90.11	11.000,00				
1	00	3.1.90.13	11.000,00				
1	00	3.1.90.94	11.000,00				
1	00	3.3.90.14	11.000,00				
1	00	3.3.90.30	11.000,00				
1	00	3.3.90.32	11.000,00				
1	00	3.3.90.33	11.000,00				
1	00	3.3.90.35	11.000,00				
1	00	3.3.90.36	11.000,00				
1	00	3.3.90.39	11.000,00				
1	00	3.3.90.40	11.000,00				
1	00	3.3.90.47	11.000,00				
1	00	3.3.90.48	11.000,00				
1	00	3.3.90.93	11.000,00				
Total LOA:			170.000,00				
6	-	021519	- 08.243.0005.1022	AQ. DE EQUIP. MAT. PERMANENTE GESTÃO SUAS			
2	30	4.4.90.52	40.000,00	2	30 4	40.000,00	0,00
Total LOA:			40.000,00				

**PREF. MUN. DE OURILANDIA DO NORTE**

AV. DAS NAÇÕES - CNPJ:22980643/0001-81

Orçamento Programa - Exercício de 2021

Page 33

COMPARATIVO LOA X LDO INICIAL

LOA				LDO		DIFERENÇA	
						APURADA	
				Valor Negativo = LDO maior que o Orçamento		Valor Positivo = LDO menor que o Orçamento	
Entidade	Local	Funcional Programática		Fonte	Categoria	Valor LDO	Diferença
	Fonte	Catec	Valor LOA				
6	-	021519 - 08.243.0005.1023	AQ. EQUIP. MAT. PERMANENTE-BOLSA FAMILIA E C.U.				
	2 30	4.4.90.52	40.000,00	2 30	4	40.000,00	0,00
	Total LOA:		40.000,00				
6	-	021519 - 08.243.0005.1025	AQ. DE EQUIP. MAT. PERMANENTES				
	1 00	4.4.90.52	40.000,00	1 00	4	40.000,00	0,00
	Total LOA:		40.000,00				
6	-	021519 - 08.243.0005.1025	AQ. DE EQUIP. MAT. PERMANENTES				
	2 30	4.4.90.52	20.000,00	2 30	4	20.000,00	0,00
	Total LOA:		20.000,00				
	2 40	4.4.90.52	100.000,00	2 40	4	100.000,00	0,00
	Total LOA:		100.000,00				
	2 45	4.4.90.52	100.000,00	2 45	4	100.000,00	0,00
	Total LOA:		100.000,00				
6	-	021519 - 08.243.0005.1049	REFORMA E MODERNIZAÇÃO DO CRAS				
	1 00	4.4.90.51	50.000,00	1 00	4	50.000,00	0,00
	Total LOA:		50.000,00				
6	-	021519 - 08.243.0005.1049	REFORMA E MODERNIZAÇÃO DO CRAS				
	2 40	4.4.90.51	500.000,00	2 40	4	500.000,00	0,00
	Total LOA:		500.000,00				
6	-	021519 - 08.243.0005.1050	AQUISIÇÃO DE ÔNIBUS P/ O CREAS				
	1 00	4.4.90.52	20.000,00	1 00	4	20.000,00	0,00
	Total LOA:		20.000,00				
6	-	021519 - 08.243.0005.1050	AQUISIÇÃO DE ÔNIBUS P/ O CREAS				
	2 40	4.4.90.52	250.000,00	2 40	4	250.000,00	0,00
	Total LOA:		250.000,00				
6	-	021519 - 08.243.0005.1054	CONSTRUÇÃO DO CREAS				
	1 00	4.4.90.51	30.000,00	1 00	4	30.000,00	0,00
	Total LOA:		30.000,00				
6	-	021519 - 08.243.0005.1054	CONSTRUÇÃO DO CREAS				
	2 40	4.4.90.51	600.000,00	2 40	4	600.000,00	0,00
	Total LOA:		600.000,00				

**PREF. MUN. DE OURILANDIA DO NORTE**

AV. DAS NAÇÕES - CNPJ:22980643/0001-81

Orçamento Programa - Exercício de 2021

Page 34

COMPARATIVO LOA X LDO INICIAL

LOA				LDO		DIFERENÇA	
						APURADA	
				Valor Negativo = LDO maior que o Orçamento		Valor Positivo = LDO menor que o Orçamento	
Entidade	Local	Funcional Programática					
Fonte	Categ	Valor LOA		Fonte	Categoria	Valor LDO	Diferença
6 - 021519 - 08.243.0005.2078 MANUT. DOS PROG. DE PROTEÇÃO SOCIAL BÁSICA							
2	30	3.1.90.04	5.500,00	2	30	3	220.000,00
2	30	3.3.90.30	100.000,00				0,00
2	30	3.3.90.36	30.000,00				
2	30	3.3.90.39	84.500,00				
Total LOA:		220.000,00					
2	45	3.1.90.04	28.000,00	2	45	3	50.000,00
2	45	3.3.90.30	11.000,00				0,00
2	45	3.3.90.36	5.500,00				
2	45	3.3.90.39	5.500,00				
Total LOA:		50.000,00					
6 - 021519 - 08.243.0005.2079 MANUT. DO BL - PROT. SOC. ESP. DE MÉDIA E ALTA COMPLEXIDADE - MAC							
2	30	3.1.90.04	15.265,80	2	30	3	170.000,00
2	30	3.3.90.30	92.400,00				0,00
2	30	3.3.90.33	6.982,20				
2	30	3.3.90.36	33.000,00				
2	30	3.3.90.39	22.352,00				
Total LOA:		170.000,00					
2	45	3.1.90.04	3.500,00	2	45	3	20.000,00
2	45	3.3.90.30	5.500,00				0,00
2	45	3.3.90.36	5.500,00				
2	45	3.3.90.39	5.500,00				
Total LOA:		20.000,00					
6 - 021519 - 08.243.0005.2080 MANUT. PROG. PRIMEIRA INFª NO SUAS - CRIANÇA FELIZ							
2	30	3.1.90.04	33.000,00	2	30	3	200.000,00
2	30	3.1.90.04	40.500,00				0,00
2	30	3.3.90.04	22.000,00				
2	30	3.3.90.30	77.000,00				
2	30	3.3.90.39	27.500,00				
Total LOA:		200.000,00					
6 - 021519 - 08.243.0005.2081 MANUT. PROG. DE GESTÃO DO SUAS							
2	30	3.3.90.04	9.500,00	2	30	3	70.000,00
2	30	3.3.90.14	4.400,00				0,00
2	30	3.3.90.30	38.500,00				
2	30	3.3.90.36	11.000,00				
2	30	3.3.90.39	6.600,00				
Total LOA:		70.000,00					
6 - 021519 - 08.243.0005.2083 MANUT. PROG. GESTÃO BOLSA FAMÍLIA E DO C.U.							
2	30	3.3.90.04	10.800,00	2	30	3	200.000,00
2	30	3.3.90.14	16.500,00				0,00
2	30	3.3.90.30	103.268,00				
2	30	3.3.90.33	6.776,00				
2	30	3.3.90.36	11.000,00				
2	30	3.3.90.39	51.656,00				
Total LOA:		200.000,00					

**PREF. MUN. DE OURILANDIA DO NORTE**

AV. DAS NAÇÕES - CNPJ:22980643/0001-81

Orçamento Programa - Exercício de 2021

Page 35

COMPARATIVO LOA X LDO INICIAL

LOA				LDO		DIFERENÇA	
						APURADA	
				Valor Negativo = LDO maior que o Orçamento			
				Valor Positivo = LDO menor que o Orçamento			
Entidade	Local	Funcional Programática		Fonte	Categoria	Valor LDO	Diferença
	Fonte	Categ	Valor LOA				
6	-	021519	- 08.243.0005.2084	MANUT. OUTROS PROG. DE ASSISTÊNCIA SOCIAL			
	1	00	3.1.90.04	1	00	3	20.000,00
	1	00	3.3.90.30				0,00
	1	00	3.3.90.36				
	1	00	3.3.90.39				
	1	00	3.3.90.48				
	Total LOA:		20.000,00				
6	-	021519	- 08.243.0005.2084	MANUT. OUTROS PROG. DE ASSISTÊNCIA SOCIAL			
	2	30	3.1.90.04	2	30	3	150.000,00
	2	30	3.3.90.30				0,00
	2	30	3.3.90.36				
	2	30	3.3.90.36				
	2	30	3.3.90.39				
	2	30	3.3.90.48				
	Total LOA:		150.000,00				
	2	45	3.1.90.04	2	45	3	50.000,00
	2	45	3.3.90.30				0,00
	2	45	3.3.90.36				
	2	45	3.3.90.39				
	Total LOA:		50.000,00				
6	-	021519	- 08.244.0005.2367	FOGO NA PANELA E PANELA CHEIA			
	1	00	3.3.90.32	1	00	3	600.000,00
	Total LOA:		600.000,00				
6	-	021519	- 08.334.0005.2369	IMPLANTAÇÃO DO PROGRAMA PRIMEIRO EMPREGO			
	1	00	3.3.90.30	1	00	3	800.000,00
	1	00	3.3.90.32				0,00
	1	00	3.3.90.35				
	1	00	3.3.90.39				
	Total LOA:		800.000,00				
7	-	021721	- 08.243.0005.1055	AQUISIÇÃO DE EQUIPAMENTOS E MAT. PERMANENTES			
	1	00	4.4.90.52	1	00	4	100.000,00
	Total LOA:		100.000,00				
7	-	021721	- 08.243.0005.1055	AQUISIÇÃO DE EQUIPAMENTOS E MAT. PERMANENTES			
	2	40	4.4.90.52	2	40	4	220.000,00
	Total LOA:		220.000,00				
7	-	021721	- 08.243.0005.2105	MANUTENÇÃO DA CASA DE PASSAGEM			
	1	00	3.3.90.30	1	00	3	250.000,00
	1	00	3.3.90.36				0,00
	1	00	3.3.90.39				
	Total LOA:		250.000,00				

**PREF. MUN. DE OURILANDIA DO NORTE**

AV. DAS NAÇÕES - CNPJ:22980643/0001-81

Orçamento Programa - Exercício de 2021

Page 36

COMPARATIVO LOA X LDO INICIAL

LOA				LDO		DIFERENÇA	
						APURADA	
						Valor Negativo = LDO maior que o Orçamento	
						Valor Positivo = LDO menor que o Orçamento	
Entidade	Local	Funcional Programática		Fonte	Categoria	Valor LDO	Diferença
	Fonte	Catec	Valor LOA				
7	-	021721 -	08.243.0005.2106	MANUTENÇÃO DO FUNDO MUNICIPAL DOS DIREITOS DA CRIANÇA E DO ADOLESCENTE			
	1 00	3.1.90.11	14.300,00	1 00	3	220.000,00	0,00
	1 00	3.1.90.11	33.000,00				
	1 00	3.1.90.13	6.930,00				
	1 00	3.1.90.94	11.000,00				
	1 00	3.3.90.14	11.000,00				
	1 00	3.3.90.30	33.000,00				
	1 00	3.3.90.33	11.000,00				
	1 00	3.3.90.35	26.400,00				
	1 00	3.3.90.36	13.970,00				
	1 00	3.3.90.39	22.000,00				
	1 00	3.3.90.40	11.000,00				
	1 00	3.3.90.47	5.500,00				
	1 00	3.3.90.48	5.500,00				
	1 00	3.3.90.92	9.900,00				
	1 00	3.3.90.93	5.500,00				
Total LOA:			220.000,00				
7	-	021721 -	08.243.0005.2109	APOIO A ENTIDADE FILANTRÓPICA (ASSOCIAÇÃO NIPO-BRASILEIRA)			
	1 00	3.3.90.30	22.000,00	1 00	3	60.000,00	0,00
	1 00	3.3.90.36	21.500,00				
	1 00	3.3.90.39	16.500,00				
Total LOA:			60.000,00				
7	-	021721 -	08.243.0005.2110	MANUTENÇÃO DAS ATIVIDADES DO CMDCA			
	1 00	3.3.90.14	5.500,00	1 00	3	70.000,00	0,00
	1 00	3.3.90.30	22.000,00				
	1 00	3.3.90.36	26.000,00				
	1 00	3.3.90.39	16.500,00				
Total LOA:			70.000,00				
7	-	021721 -	08.243.0005.2331	MANUTENÇÃO DAS ATIVIDADES DA CASA DE ABRIGO			
	1 00	3.3.90.30	18.333,33	1 00	3	60.000,00	0,00
	1 00	3.3.90.36	23.333,32				
	1 00	3.3.90.39	18.333,35				
Total LOA:			60.000,00				
7	-	021721 -	08.243.0005.2372	APOIO A ENTIDADES FILANTRÓPICAS			
	1 00	3.3.90.30	18.333,33	1 00	3	60.000,00	0,00
	1 00	3.3.90.36	23.333,32				
	1 00	3.3.90.39	18.333,35				
Total LOA:			60.000,00				
7	-	021721 -	08.243.0005.2373	APOIO A ENTIDADE FILANTRÓPICA - CLUBE DE MÃES			
	1 00	3.3.90.30	18.333,33	1 00	3	60.000,00	0,00
	1 00	3.3.90.36	23.333,32				
	1 00	3.3.90.39	18.333,35				
Total LOA:			60.000,00				

**PREF. MUN. DE OURILANDIA DO NORTE**

AV. DAS NAÇÕES - CNPJ:22980643/0001-81

Orçamento Programa - Exercício de 2021

Page 37

COMPARATIVO LOA X LDO INICIAL

LOA				LDO		DIFERENÇA			
						APURADA			
						Valor Negativo = LDO maior que o Orçamento			
						Valor Positivo = LDO menor que o Orçamento			
Entidade	Local	Funcional Programática		Fonte	Categoria	Valor LDO	Diferença		
	Fonte	Catec	Valor LOA						
7	-	021721	- 08.243.0005.2374	APOIO A ENTIDADE FILANTRÓPICA - LIGA ESPORTIVA DE OURILANDIA DO NORTE					
	1	00	3.3.90.30	18.333,33	1	00	3	60.000,00	0,00
	1	00	3.3.90.36	23.333,32					
	1	00	3.3.90.39	18.333,35					
	Total LOA:		60.000,00						
7	-	021721	- 08.243.0005.2375	APOIO A ENTIDADE FILANTRÓPICA - APAE					
	1	00	3.3.90.30	18.333,33	1	00	3	60.000,00	0,00
	1	00	3.3.90.36	23.333,32					
	1	00	3.3.90.39	18.333,35					
	Total LOA:		60.000,00						
7	-	021721	- 08.243.0005.2376	DOAÇÃO DE UNIFORMES ESCOLARES A FAMILIAS CARENTES					
	1	00	3.3.90.30	3.666,66	1	00	3	20.000,00	0,00
	1	00	3.3.90.36	12.666,67					
	1	00	3.3.90.39	3.666,67					
	Total LOA:		20.000,00						
8	-	021620	- 18.122.0002.1055	AQUISIÇÃO DE EQUIPAMENTOS E MAT. PERMANENTES					
	1	00	4.4.90.52	100.000,00	1	00	4	100.000,00	0,00
	Total LOA:		100.000,00						
8	-	021620	- 18.122.0002.2096	MANUT.DA SEC. MUN. DE MEIO AMBIENTE/FMMA					
	1	00	3.1.90.04	19.272,00	1	00	3	560.000,00	0,00
	1	00	3.1.90.11	137.131,50					
	1	00	3.1.90.11	203.578,00					
	1	00	3.1.90.13	28.798,00					
	1	00	3.1.90.92	3.300,00					
	1	00	3.1.90.94	40.881,50					
	1	00	3.3.90.14	24.200,00					
	1	00	3.3.90.30	33.000,00					
	1	00	3.3.90.33	4.400,00					
	1	00	3.3.90.35	33.000,00					
	1	00	3.3.90.36	5.280,00					
	1	00	3.3.90.39	11.803,00					
	1	00	3.3.90.40	9.900,00					
	1	00	3.3.90.47	1.056,00					
	1	00	3.3.90.92	1.100,00					
	1	00	3.3.90.93	3.300,00					
	Total LOA:		560.000,00						

**PREF. MUN. DE OURILANDIA DO NORTE**

AV. DAS NAÇÕES - CNPJ:22980643/0001-81

Orçamento Programa - Exercício de 2021

Page 38

COMPARATIVO LOA X LDO INICIAL

LOA				LDO		DIFERENÇA	
						APURADA	
				Valor Negativo = LDO maior que o Orçamento		Valor Positivo = LDO menor que o Orçamento	
Entidade	Local	Funcional Programática		Fonte	Categoria	Valor LDO	Diferença
	Fonte	Catec	Valor LOA				
8	-	021620 -	18.124.0002.2370	MANUTENÇÃO DO CONSELHO MUN. DE MEIO AMBIENTE			
	1 00	3.1.90.04	4.232,97	1 00	3	50.000,00	0,00
	1 00	3.1.90.11	4.232,97				
	1 00	3.1.90.13	4.232,97				
	1 00	3.1.90.94	4.232,97				
	1 00	3.3.90.14	4.232,97				
	1 00	3.3.90.30	1.732,94				
	1 00	3.3.90.30	1.732,94				
	1 00	3.3.90.35	4.232,97				
	1 00	3.3.90.36	4.232,97				
	1 00	3.3.90.39	4.232,97				
	1 00	3.3.90.40	4.232,97				
	1 00	3.3.90.47	4.232,97				
	1 00	3.3.90.93	4.204,42				
	Total LOA:		50.000,00				
8	-	021620 -	18.541.0002.1112	AÇÕES DE MEIO AMBIENTE E SUSTENTABILIDADE - INVESTIMENTO			
	1 00	4.4.90.51	500.000,00	1 00	4	500.000,00	0,00
	Total LOA:		500.000,00				
8	-	021620 -	18.541.0002.2371	AÇÕES DE MEIO AMBIENTE E SUSTENTABILIDADE - CUSTEIO			
	1 00	3.3.90.30	66.666,67	1 00	3	250.000,00	0,00
	1 00	3.3.90.36	91.666,66				
	1 00	3.3.90.39	91.666,67				
	Total LOA:		250.000,00				
8	-	021620 -	18.541.0007.1059	ARBORIZAÇÃO DOS ESPAÇOS PÚBLICOS			
	1 00	4.4.90.51	140.000,00	1 00	4	140.000,00	0,00
	Total LOA:		140.000,00				
8	-	021620 -	18.541.0007.2098	ZONEAMENTO ECONÔMICO ECOLÓGICO			
	1 00	3.3.90.30	5.500,00	1 00	3	30.000,00	0,00
	1 00	3.3.90.35	19.000,00				
	1 00	3.3.90.39	5.500,00				
	Total LOA:		30.000,00				
9	-	020922 -	16.122.0002.1055	AQUISIÇÃO DE EQUIPAMENTOS E MAT. PERMANENTES			
	1 00	4.4.90.52	20.000,00	1 00	4	20.000,00	0,00
	Total LOA:		20.000,00				

**PREF. MUN. DE OURILANDIA DO NORTE**

AV. DAS NAÇÕES - CNPJ:22980643/0001-81

Orçamento Programa - Exercício de 2021

Page 39

COMPARATIVO LOA X LDO INICIAL

LOA				LDO		DIFERENÇA	
						APURADA	
				Valor Negativo = LDO maior que o Orçamento		Valor Positivo = LDO menor que o Orçamento	
Entidade	Local	Funcional Programática					
Fonte	Catec	Valor LOA		Fonte	Categoria	Valor LDO	Diferença
9	-	020922	- 16.122.0002.2135	MANUTENÇÃO DA SECRETARIA MUNICIPAL DE HABITAÇÃO			
1	00	3.1.90.04	34.980,00	1	00 3	362.000,00	0,00
1	00	3.1.90.11	10.450,00				
1	00	3.1.90.11	76.281,60				
1	00	3.1.90.13	18.538,30				
1	00	3.1.90.92	1.100,00				
1	00	3.1.90.94	16.621,00				
1	00	3.3.90.14	4.400,00				
1	00	3.3.90.30	47.588,20				
1	00	3.3.90.33	4.400,00				
1	00	3.3.90.35	33.000,00				
1	00	3.3.90.36	21.120,00				
1	00	3.3.90.39	62.346,90				
1	00	3.3.90.40	11.000,00				
1	00	3.3.90.47	4.224,00				
1	00	3.3.90.92	4.950,00				
1	00	3.3.90.93	11.000,00				
Total LOA:			362.000,00				
9	-	020922	- 16.481.0010.1075	CONST. MORADIAS A FAMÍLIAS DE BAIXA RENDA NA VILA DO ABELHA			
1	00	4.4.90.51	50.000,00	1	00 4	50.000,00	0,00
Total LOA:			50.000,00				
9	-	020922	- 16.481.0010.1075	CONST. MORADIAS A FAMÍLIAS DE BAIXA RENDA NA VILA DO ABELHA			
2	40	4.4.90.51	200.000,00	2	40 4	200.000,00	0,00
Total LOA:			200.000,00				
9	-	020922	- 16.482.0010.1076	REFORMA DE MORADIAS DE P. CARENTES			
1	00	4.4.90.51	30.000,00	1	00 4	30.000,00	0,00
Total LOA:			30.000,00				
9	-	020922	- 16.482.0010.1076	REFORMA DE MORADIAS DE P. CARENTES			
2	40	4.4.90.51	200.000,00	2	40 4	200.000,00	0,00
Total LOA:			200.000,00				
9	-	020922	- 16.482.0010.1077	CONST. MORADIAS A FAMÍLIAS DE BAIXA RENDA Z. URBANO			
1	00	4.4.90.51	50.000,00	1	00 4	50.000,00	0,00
Total LOA:			50.000,00				
9	-	020922	- 16.482.0010.1077	CONST. MORADIAS A FAMÍLIAS DE BAIXA RENDA Z. URBANO			
2	40	4.4.90.51	450.000,00	2	40 4	450.000,00	0,00
Total LOA:			450.000,00				
9	-	020922	- 16.482.0010.1078	AQ. DE ÁREAS P/ HABITAÇÃO DE INTERESSE SOCIAL			
1	00	4.4.90.61	100.000,00	1	00 4	100.000,00	0,00
Total LOA:			100.000,00				

**PREF. MUN. DE OURILANDIA DO NORTE**

AV. DAS NAÇÕES - CNPJ:22980643/0001-81

Orçamento Programa - Exercício de 2021

Page 40

COMPARATIVO LOA X LDO INICIAL

LOA				LDO		DIFERENÇA	
						APURADA	
				Valor Negativo = LDO maior que o Orçamento		Valor Positivo = LDO menor que o Orçamento	
Entidade	Local	Funcional Programática					
Fonte	Categ	Valor LOA		Fonte	Categoria	Valor LDO	Diferença
9	-	020922	- 16.482.0010.2110	MANUTENÇÃO DAS ATIVIDADES DO CMDCA			
1	00	3.3.90.14	2.200,00	1	00 3	10.000,00	0,00
1	00	3.3.90.30	1.100,00				
1	00	3.3.90.33	2.200,00				
1	00	3.3.90.36	2.200,00				
1	00	3.3.90.39	2.300,00				
Total LOA:			10.000,00				
9	-	020922	- 16.482.0010.2134	MANUTENÇÃO DO FUNDO DE HABITAÇÃO DE INTERESSE SOCIAL			
1	00	3.1.90.04	3.300,00	1	00 3	48.000,00	0,00
1	00	3.1.90.11	2.640,00				
1	00	3.1.90.11	11.000,00				
1	00	3.3.90.14	5.500,00				
1	00	3.3.90.30	9.500,00				
1	00	3.3.90.33	2.200,00				
1	00	3.3.90.35	3.300,00				
1	00	3.3.90.36	3.300,00				
1	00	3.3.90.39	7.260,00				
Total LOA:			48.000,00				
9	-	020922	- 16.482.0010.2364	REFORMA UNID. HABIT. DE FAMILIAS CARENTES			
1	00	3.3.90.32	275.000,00	1	00 3	550.000,00	0,00
1	00	3.3.90.48	275.000,00				
Total LOA:			550.000,00				
9	-	020922	- 16.512.0010.1070	CONST. DE MELHORIAS SANITÁRIAS DOMICILIARES			
1	00	4.4.90.51	20.000,00	1	00 4	20.000,00	0,00
Total LOA:			20.000,00				
9	-	020922	- 16.512.0010.1070	CONST. DE MELHORIAS SANITÁRIAS DOMICILIARES			
2	40	4.4.90.51	100.000,00	2	40 4	100.000,00	0,00
Total LOA:			100.000,00				
10	-	021924	- 06.122.0002.1044	AQUISIÇÃO DE VEÍCULOS			
1	00	4.4.90.52	100.000,00	1	00 4	100.000,00	0,00
Total LOA:			100.000,00				
10	-	021924	- 06.122.0002.1044	AQUISIÇÃO DE VEÍCULOS			
2	45	4.4.90.52	40.000,00	2	45 4	40.000,00	0,00
Total LOA:			40.000,00				
10	-	021924	- 06.122.0002.1055	AQUISIÇÃO DE EQUIPAMENTOS E MAT. PERMANENTES			
1	00	4.4.90.52	10.000,00	1	00 4	10.000,00	0,00
Total LOA:			10.000,00				
10	-	021924	- 06.122.0002.1055	AQUISIÇÃO DE EQUIPAMENTOS E MAT. PERMANENTES			
2	45	4.4.90.52	50.000,00	2	45 4	50.000,00	0,00
Total LOA:			50.000,00				

**PREF. MUN. DE OURILANDIA DO NORTE**

AV. DAS NAÇÕES - CNPJ:22980643/0001-81

Orçamento Programa - Exercício de 2021

Page 41

COMPARATIVO LOA X LDO INICIAL

LOA				LDO		DIFERENÇA	
						APURADA	
				Valor Negativo = LDO maior que o Orçamento		Valor Positivo = LDO menor que o Orçamento	
Entidade	Local	Funcional Programática		Fonte	Categoria	Valor LDO	Diferença
Fonte	Categ	Valor LOA					
10	-	021924	- 06.122.0002.2143	MANUTENÇÃO DA JUNTA DO SERVIÇO MILITAR			
1	00	3.1.90.04	2.860,00	1	00 3	30.000,00	0,00
1	00	3.1.90.11	16.800,00				
1	00	3.1.90.94	1.347,50				
1	00	3.3.90.14	1.138,50				
1	00	3.3.90.30	3.300,00				
1	00	3.3.90.33	1.138,50				
1	00	3.3.90.36	1.138,50				
1	00	3.3.90.39	1.138,50				
1	00	3.3.90.92	1.138,50				
Total LOA:			30.000,00				
10	-	021924	- 06.122.0002.2147	MANUTENÇÃO DO FUNDO MUNICIPAL DE SEGURANÇA PÚBLICA			
1	00	3.1.90.04	49.099,60	1	00 3	302.000,00	0,00
1	00	3.1.90.11	8.250,00				
1	00	3.1.90.11	109.687,00				
1	00	3.1.90.13	25.218,27				
1	00	3.1.90.94	28.600,00				
1	00	3.3.90.30	38.025,13				
1	00	3.3.90.35	33.000,00				
1	00	3.3.90.36	4.400,00				
1	00	3.3.90.39	3.300,00				
1	00	3.3.90.47	2.420,00				
Total LOA:			302.000,00				
10	-	021924	- 06.122.0002.2148	MANUT. DO CONSELHO MUN. DE SEGURANÇA PÚBLICA			
1	00	3.1.90.04	2.750,00	1	00 3	60.000,00	0,00
1	00	3.1.90.11	2.200,00				
1	00	3.1.90.11	19.300,00				
1	00	3.1.90.13	4.620,00				
1	00	3.3.90.14	3.300,00				
1	00	3.3.90.35	11.000,00				
1	00	3.3.90.36	5.830,00				
1	00	3.3.90.39	11.000,00				
Total LOA:			60.000,00				
10	-	021924	- 06.122.0002.2360	MANUT.DAS ATIVIDADES DE SEGURANÇA PÚBLICA			
1	00	3.3.90.14	5.500,00	1	00 3	200.000,00	0,00
1	00	3.3.90.30	76.800,00				
1	00	3.3.90.33	35.200,00				
1	00	3.3.90.35	33.000,00				
1	00	3.3.90.36	16.500,00				
1	00	3.3.90.39	8.800,00				
1	00	3.3.90.92	13.200,00				
1	00	3.3.90.93	11.000,00				
Total LOA:			200.000,00				
10	-	021924	- 06.181.0002.1088	AMPLIAÇÃO DA DELEGACIA DE POLÍCIA CIVIL			
1	00	4.4.90.51	10.000,00	1	00 4	10.000,00	0,00
Total LOA:			10.000,00				

**PREF. MUN. DE OURILÂNDIA DO NORTE**

AV. DAS NAÇÕES - CNPJ:22980643/0001-81

Orçamento Programa - Exercício de 2021

Page 42

COMPARATIVO LOA X LDO INICIAL

LOA				LDO		DIFERENÇA	
						APURADA	
Entidade		Local		Funcional Programática		Valor Negativo = LDO maior que o Orçamento	
						Valor Positivo = LDO menor que o Orçamento	
Fonte	Categ	Valor LOA		Fonte	Categoria	Valor LDO	Diferença
10	-	021924	-	06.181.0002.1088	AMPLIAÇÃO DA DELEGACIA DE POLÍCIA CIVIL		
2	45	4.4.90.51	100.000,00	2	45	4	100.000,00
Total LOA:			100.000,00				
Total Geral LOA: 153.976.244,54				Total Geral LDO: 153.976.244,54			Diferença: 0,00

**PREF. MUN. DE OURILANDIA DO NORTE**

AV. DAS NAÇÕES - CNPJ:22980643/0001-81

Orçamento Programa - Exercício de 2021

Page 1

COMPATIBILIDADE DO ORÇAMENTO COM AS METAS FISCAIS DA LDO**Art.5º Inciso I, LRF**

ESPECIFICAÇÃO	LDO 2021		ORÇAMENTO 2021		Variação (%)
	Valor Corrente (a)	Valor Constante	Valor Corrente (b)	Valor Constante	
Receita Total	153.976.244,54	147.047.313,54	153.976.244,54	147.047.313,54	0,00
Receita Primárias (I)	103.810.773,11	99.139.288,32	103.810.773,11	99.139.288,32	0,00
Despesa Total	153.976.244,54	147.047.313,54	153.976.244,54	147.047.313,54	0,00
Despesa Primárias (II)	111.302.430,99	106.293.821,60	111.302.430,99	106.293.821,60	0,00
Resultado Primário (III) = (I- II)	-7.491.657,88	-7.154.533,27	-7.491.657,88	-7.154.533,27	0,00
Resultado Nominal	276.547,64	264.103,00	276.547,64	264.103,00	0,00
Dívida Pública Consolidada	3.081.887,88	2.943.202,93	3.081.887,88	2.943.202,93	0,00
Dívida Consolidada Líquida	5.044.610,48	4.817.603,01	5.044.610,48	4.817.603,01	0,00

Cenário macroeconômico considerado:

VARIÁVEL	2021
IPCA (% anual)	4,50

**PREF. MUN. DE OURILANDIA DO NORTE**

AV. DAS NAÇÕES - CNPJ:22980643/0001-81

Orçamento Programa - Exercício de 2021

Page 1

**DEMONSTRATIVO DO PROGRAMA ANUAL DE TRABALHO DO GOVERNO,
EM TERMOS DE OBRAS E PRESTAÇÃO DE SERVIÇOS.**

(Inc.III, § 2º, Art.2º)

Programana	Obras	Outros Investimentos	Outras Despesas de Capital	Despesas Correntes	Reserva de Contingência	T o t a l
0000 OPERAÇÕES ESPECIAIS	0,00	0,00	600.000,00	870.000,00	0,00	1.470.000,00
0001 ADMINISTRAÇÃO DO PODER LEGISLATIVO	73.000,00	241.152,58	0,00	4.687.000,00	0,00	5.001.152,58
0002 ADMINISTRAÇÃO GERAL DO PODER EXECUTIVO	2.675.000,00	3.290.000,00	0,00	35.347.667,87	0,00	41.312.667,87
0003 ATENÇÃO INTEGRAL DAS POLÍTICAS DE SAÚDE	2.651.204,76	598.795,24	0,00	15.520.000,00	0,00	18.770.000,00
0004 EDUCAÇÃO BÁSICA	3.887.000,00	1.105.000,00	0,00	41.009.594,00	0,00	46.001.594,00
0005 ATENÇÃO BÁSICA, ESPECIAL E MAC DE ASS	1.180.000,00	930.000,00	0,00	3.470.000,00	0,00	5.580.000,00
0007 INFRA-ESTRUTURA URBANA E RURAL	22.612.830,09	0,00	0,00	6.810.000,00	0,00	29.422.830,09
0008 FOMENTO A AGROPECUÁRIA E PSICULTURA	460.000,00	1.450.000,00	0,00	380.000,00	0,00	2.290.000,00
0009 CULTURA, ESPORTE, LAZER E TURISMO	0,00	0,00	0,00	770.000,00	0,00	770.000,00
0010 HABITAÇÕES URBANAS E RURAL	1.100.000,00	100.000,00	0,00	608.000,00	0,00	1.808.000,00
0011 DESENVOLVIMENTO DE PARCERIAS PÚBLICAS	0,00	0,00	0,00	900.000,00	0,00	900.000,00
9999 RESERVA DE CONTINGÊNCIA	0,00	0,00	0,00	0,00	650.000,00	650.000,00
TOTAL	34.639.034,85	7.714.947,82	600.000,00	110.372.261,87	650.000,00	153.976.244,54

**PREF. MUN. DE OURILANDIA DO NORTE**

AV. DAS NAÇÕES - CNPJ:22980643/0001-81

Orçamento Programa - Exercício de 2021

Quadro 32

DEMONSTRATIVO DAS RECEITAS POR FONTES E DAS DESPESAS POR USOS

Page 1

F O N T E		R\$	U S O		R\$
RECEITAS CORRENTES		140.828.204,74	FUNDEB - OURILANDIA DO NORTE		40.572.000,00
IMPOSTOS, TAXAS E CONTRIBUIÇÕES DE MELHORIA		12.536.238,99	SECRETARIA DE OBRAS E TRANSPORTES		31.236.830,09
CONTRIBUIÇÕES		1.101.413,63	FUNDO MUN. SAÚDE / SECRETARIA MUN. DE SAÚDE		25.823.000,00
RECEITA PATRIMONIAL		1.302.593,70	FUNDO MUN. DE EDUCAÇÃO/SECRETARIA MUN. DE EDUCAÇÃO		11.226.524,89
RECEITA DE SERVIÇOS		2.114.280,47	SECRETARIA MUNICIPAL DE SANEAMENTO		8.743.000,00
TRANSFERÊNCIAS CORRENTES		123.581.282,11	FUNDO MUN. A. SOCIAL/ SECRETARIA DE TRAB. E PROM. SOCIAL		6.592.000,00
OUTRAS RECEITAS CORRENTES		192.395,84	CÂMARA MUNICIPAL		5.001.152,58
RECEITAS DE CAPITAL		24.267.993,28	SECRETARIA MUNICIPAL DE ADMINISTRAÇÃO		4.674.328,36
ALIENAÇÃO DE BENS		155.743,28	GABINETE DO PREFEITO		3.669.486,00
TRANSFERÊNCIAS DE CAPITAL		24.112.250,00	SECRETARIA MUNICIPAL DE FINANÇAS		3.255.000,00
(R) DEDUÇÕES DA RECEITA		-11.119.953,48	SECRETARIA MUNICIPAL DE AGRICULTURA, INDUSTRIA E COMER		2.707.000,00
(R) DEDUÇÕES DO FUNDEB		-11.119.953,48	FUNDO MUN. DE HABITAÇÃO DE INTERESSE SOCIAL		2.190.000,00
		=====	SECRETARIA MUN. DE ESPORTE, CULTURA, LAZER E TURISMO		1.655.000,00
TOTAL DA RECEITA:		153.976.244,54	FUNDO MUN. DE MEIO AMBIENTE/SECRET. MUN. DE MEIO AMBIEN		1.630.000,00
			SECRETARIA MUNICIPAL DA FAZENDA		1.258.922,62
			FUNDO MUN. DOS DIREITOS DA CRIANÇA E DO ADOLESCENTE		1.240.000,00
			FUNDO MUN. DE SEG. PÚBLICA DE OURILÂNDIA DO NORTE		902.000,00
			RESERVA DE CONTINGÊNCIA		650.000,00
			SECRETARIA MUN. DE PLANEJAMENTO E URBANISMO		370.000,00
			PROCURADORIA GERAL DO MUNICÍPIO		310.000,00
			CONTROLADORIA GERAL DO MUNICÍPIO		170.000,00
			SECRETARIA MUNICIPAL DE CONSCIENTIZAÇÃO		100.000,00
					=====
			TOTAL DA DESPESA:		153.976.244,54



PREF. MUN. DE OURILANDIA DO NORTE

AV. DAS NAÇÕES - CNPJ:22980643/0001-81

Orçamento Programa - Exercício de 2021

DEMONSTRATIVO DAS RECEITAS POR FONTES E DAS DESPESAS POR USOS

Quadro 32

Page 2

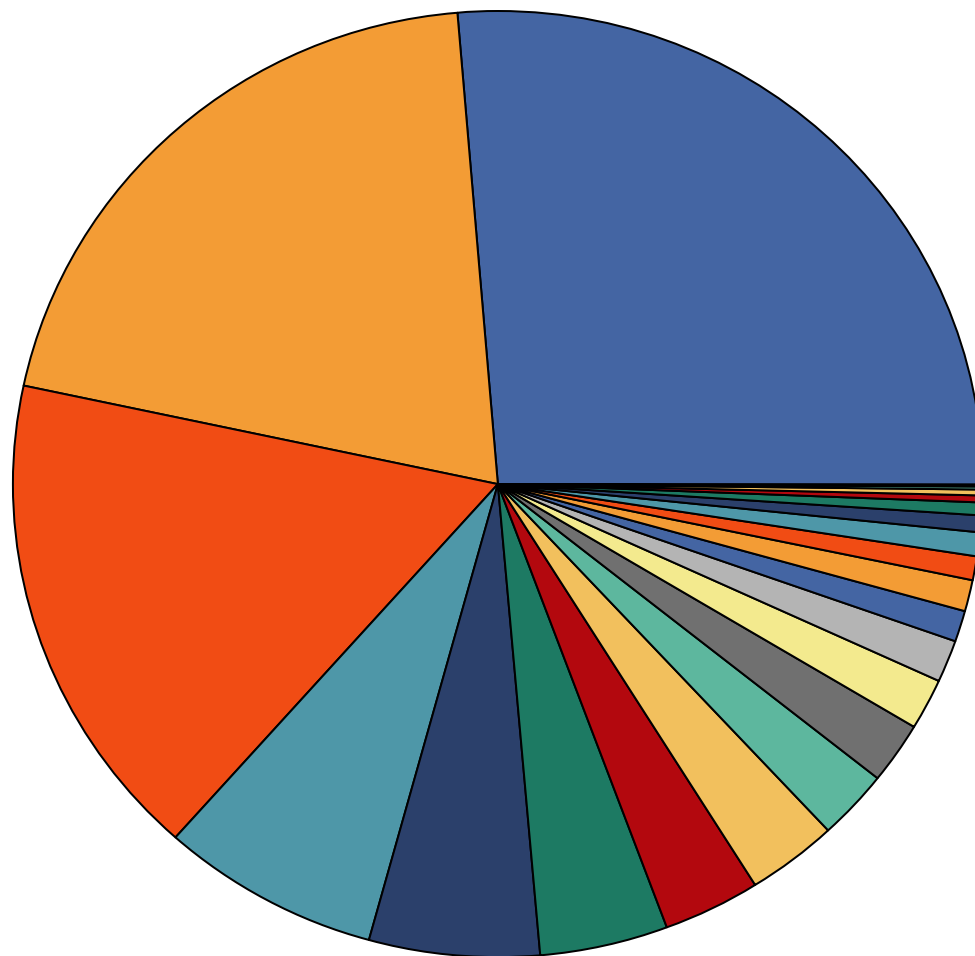

40.572.000	FUNDEB - OURILANDIA DO NORTE
31.236.830,08	SECRETARIA DE OBRAS E TRANSPORTES
25.823.000	FUNDO MUN. SAÚDE / SECRETARIA MUN. DE SAÚDE
11.226.524,89	FUNDO MUN. DE EDUCAÇÃO/SECRETARIA MUN. DE EDUCAÇÃO
8.743.000	SECRETARIA MUNICIPAL DE SANEAMENTO
6.592.000	FUNDO MUN. A. SOCIAL/ SECRETARIA DE TRAB. E PROM. SOCIAL
5.001.152,58	CÂMARA MUNICIPAL
4.674.328,36	SECRETARIA MUNICIPAL DE ADMINISTRAÇÃO
3.669.486	GABINETE DO PREFEITO
3.255.000	SECRETARIA MUNICIPAL DE FINANÇAS
2.707.000	SECRETARIA MUNICIPAL DE AGRICULTURA, INDÚSTRIA E COMÉRCIO
2.190.000	FUNDO MUN. DE HABITAÇÃO DE INTERESSE SOCIAL
1.655.000	SECRETARIA MUN. DE ESPORTE, CULTURA, LAZER E TURISMO
1.630.000	FUNDO MUN. DE MEIO AMBIENTE/SECRET. MUN. DE MEIO AMBIENTE
1.258.922,62	SECRETARIA MUNICIPAL DA FAZENDA
1.240.000	FUNDO MUN. DOS DIREITOS DA CRIANÇA E DO ADOLESCENTE
902.000	FUNDO MUN. DE SEG. PÚBLICA DE OURILÂNDIA DO NORTE
650.000	RESERVA DE CONTINGÊNCIA
370.000	SECRETARIA MUN. DE PLANEJAMENTO E URBANISMO
310.000	PROCURADORIA GERAL DO MUNICÍPIO
170.000	CONTROLADORIA GERAL DO MUNICÍPIO
100.000	SECRETARIA MUNICIPAL DE CONSCIENTIZAÇÃO

**PREF. MUN. DE OURILANDIA DO NORTE**

AV. DAS NAÇÕES - CNPJ:22980643/0001-81

Orçamento Programa - Exercício de 2021

Page 1

Comparativo LOA X LDO Inicial - Total por Programa

LeiData

APURAÇÃO DA DIFERENÇA

Valor Negativo = LDO maior que o Orçamento

Valor Positivo = LDO menor que o Orçamento

Programa	Nome do programa	Total LOA	Total LDO	Diferença
0000	OPERAÇÕES ESPECIAIS	1.470.000,00	1.470.000,00	0,00
0001	ADMINISTRAÇÃO DO PODER LEGISLATIVO	5.001.152,58	5.001.152,58	0,00
0002	ADMINISTRAÇÃO GERAL DO PODER EXECUTIVO	41.312.667,87	41.312.667,87	0,00
0003	ATENÇÃO INTEGRAL DAS POLÍTICAS DE SAÚDE	18.770.000,00	18.770.000,00	0,00
0004	EDUCAÇÃO BÁSICA	46.001.594,00	46.001.594,00	0,00
0005	ATENÇÃO BÁSICA, ESPECIAL E MAC DE ASSISTÊNCIA SOCIAL	5.580.000,00	5.580.000,00	0,00
0007	INFRA-ESTRUTURA URBANA E RURAL	29.422.830,09	29.422.830,09	0,00
0008	FOMENTO A AGROPECUÁRIA E PSICULTURA	2.290.000,00	2.290.000,00	0,00
0009	CULTURA, ESPORTE, LAZER E TURISMO	770.000,00	770.000,00	0,00
0010	HABITAÇÕES URBANAS E RURAL	1.808.000,00	1.808.000,00	0,00
0011	DESENVOLVIMENTO DE PARCERIAS PÚBLICO-PRIVADAS	900.000,00	900.000,00	0,00
9999	RESERVA DE CONTINGÊNCIA	650.000,00	650.000,00	0,00
Total		153.976.244,54	153.976.244,54	0,00

**PREF. MUN. DE OURILANDIA DO NORTE**

AV. DAS NAÇÕES

22980643/0001-81

Exercício: 2021

Page 1

BALANCETE DE RECEITA POR DEDUÇÃO

Código	Descrição	Previsão	Dedução	% Ded.	Previsão Líquida
1000.00.0.0.00.00	RECEITAS CORRENTES	140.828.204,74	11.119.953,48	7,89 %	129.708.251,26
1100.00.0.0.00.00	IMPOSTOS, TAXAS E CONTRIBUIÇÕES DE MELHORIA	12.536.238,99	0,00	0,00 %	12.536.238,99
1110.00.0.0.00.00	IMPOSTOS	11.287.826,69	0,00	0,00 %	11.287.826,69
1113.00.0.0.00.00	IMPOSTOS SOBRE A RENDA E PROVENTOS DE QUALQUER NATUREZA	882.000,00	0,00	0,00 %	882.000,00
1113.03.0.0.00.00	IMPOSTO SOBRE A RENDA - RETIDO NA FONTE	882.000,00	0,00	0,00 %	882.000,00
1113.03.1.0.00.00	IMPOSTO SOBRE A RENDA - RETIDO NA FONTE - TRABALHO	551.250,00	0,00	0,00 %	551.250,00
1113.03.1.1.00.00	IRRF - TRABALHO - PRINCIPAL	551.250,00	0,00	0,00 %	551.250,00
1113.03.4.0.00.00	IMPOSTO SOBRE A RENDA - RETIDO NA FONTE - OUTROS RENDIMENTOS	330.750,00	0,00	0,00 %	330.750,00
1113.03.4.1.00.00	IRRF - OUTROS RENDIMENTOS - PRINCIPAL	330.750,00	0,00	0,00 %	330.750,00
1118.00.0.0.00.00	IMPOSTOS ESPECÍFICOS DE ESTADOS, DF E MUNICÍPIOS	10.405.826,69	0,00	0,00 %	10.405.826,69
1118.01.0.0.00.00	IMPOSTOS SOBRE O PATRIMÔNIO PARA ESTADOS/DF/MUNICÍPIOS	2.332.430,40	0,00	0,00 %	2.332.430,40
1118.01.1.0.00.00	IMPOSTO SOBRE A PROPRIEDADE PREDIAL E TERRITORIAL URBANA	2.051.292,90	0,00	0,00 %	2.051.292,90
1118.01.1.1.00.00	IPTU - PRINCIPAL	1.979.630,40	0,00	0,00 %	1.979.630,40
1118.01.1.2.00.00	IPTU - MULTAS E JUROS DE MORA	55.125,00	0,00	0,00 %	55.125,00
1118.01.1.3.00.00	IPTU - DÍVIDA ATIVA	16.537,50	0,00	0,00 %	16.537,50
1118.01.4.0.00.00	IMP. TRANSMISSÃO "INTER VIVOS" DE BENS IMÓVEIS E DIREITOS	281.137,50	0,00	0,00 %	281.137,50
1118.01.4.1.00.00	ITBI - PRINCIPAL	275.625,00	0,00	0,00 %	275.625,00
1118.01.4.2.00.00	ITBI - MULTAS E JUROS DE MORA	5.512,50	0,00	0,00 %	5.512,50
1118.02.0.0.00.00	IMPOSTOS SOBRE A PRODUÇÃO, CIRCULAÇÃO DE MERCADORIAS E SERVIÇOS	8.073.396,29	0,00	0,00 %	8.073.396,29
1118.02.3.0.00.00	IMPOSTO SOBRE SERVIÇOS DE QUALQUER NATUREZA	8.073.396,29	0,00	0,00 %	8.073.396,29
1118.02.3.1.00.00	ISS - PRINCIPAL	7.976.582,92	0,00	0,00 %	7.976.582,92
1118.02.3.1.04.00	IMPOSTO SOBRE SERVIÇOS DE QUALQUER NATUREZA – PRINCIPAL – ISS	3.150.000,00	0,00	0,00 %	3.150.000,00
1118.02.3.1.05.00	IMPOSTO SOBRE SERVIÇOS DE QUALQUER NATUREZA – PRINCIPAL – ISS	626.582,92	0,00	0,00 %	626.582,92
1118.02.3.1.07.00	IMPOSTO SOBRE SERVIÇOS DE QUALQUER NATUREZA – PRINCIPAL – ISS	4.200.000,00	0,00	0,00 %	4.200.000,00
1118.02.3.2.00.00	ISS - MULTAS E JUROS DE MORA	33.075,00	0,00	0,00 %	33.075,00
1118.02.3.3.00.00	ISS - DÍVIDA ATIVA	63.738,37	0,00	0,00 %	63.738,37
1120.00.0.0.00.00	TAXAS	1.248.412,30	0,00	0,00 %	1.248.412,30
1121.00.0.0.00.00	TAXAS PELO EXERCÍCIO DO PODER DE POLÍCIA	813.943,82	0,00	0,00 %	813.943,82
1121.01.0.0.00.00	TAXAS DE INSPEÇÃO, CONTROLE E FISCALIZAÇÃO	774.708,23	0,00	0,00 %	774.708,23
1121.01.1.0.00.00	TAXAS DE INSPEÇÃO, CONTROLE E FISCALIZAÇÃO	774.708,23	0,00	0,00 %	774.708,23
1121.01.1.1.00.00	TAXAS DE INSPEÇÃO, CONTROLE E FISCALIZAÇÃO - PRINCIPAL	765.888,23	0,00	0,00 %	765.888,23
1121.01.1.2.00.00	TAXAS DE INSPEÇÃO, CONTROLE E FISCALIZAÇÃO - MULTAS E JUROS	4.410,00	0,00	0,00 %	4.410,00
1121.01.1.3.00.00	TAXAS DE INSPEÇÃO, CONTROLE E FISCALIZAÇÃO - DÍVIDA ATIVA	4.410,00	0,00	0,00 %	4.410,00
1121.04.0.0.00.00	TAXA DE CONTROLE E FISCALIZAÇÃO AMBIENTAL	39.235,59	0,00	0,00 %	39.235,59
1121.04.1.0.00.00	TAXA DE CONTROLE E FISCALIZAÇÃO AMBIENTAL	39.235,59	0,00	0,00 %	39.235,59
1121.04.1.1.00.00	TAXA CONTROLE/FISCALIZAÇÃO AMBIENTAL - PRINCIPAL	39.235,59	0,00	0,00 %	39.235,59
1122.00.0.0.00.00	TAXAS PELA PRESTAÇÃO DE SERVIÇOS	434.468,48	0,00	0,00 %	434.468,48
1122.01.0.0.00.00	TAXAS PELA PRESTAÇÃO DE SERVIÇOS	434.468,48	0,00	0,00 %	434.468,48
1122.01.1.0.00.00	TAXAS PELA PRESTAÇÃO DE SERVIÇOS	434.468,48	0,00	0,00 %	434.468,48
1122.01.1.1.00.00	TAXAS PELA PRESTAÇÃO DE SERVIÇOS - PRINCIPAL	430.181,49	0,00	0,00 %	430.181,49
1122.01.1.2.00.00	TAXAS PELA PRESTAÇÃO DE SERVIÇOS - MULTAS E JUROS DE MORA	2.150,89	0,00	0,00 %	2.150,89
1122.01.1.3.00.00	TAXAS PELA PRESTAÇÃO DE SERVIÇOS - DÍVIDA ATIVA	2.136,10	0,00	0,00 %	2.136,10
1200.00.0.0.00.00	CONTRIBUIÇÕES	1.101.413,63	0,00	0,00 %	1.101.413,63
1240.00.0.0.00.00	CONTRIBUIÇÃO PARA O CUSTEIO DO SERVIÇO DE ILUMINAÇÃO PÚBLICA	1.101.413,63	0,00	0,00 %	1.101.413,63
1240.00.1.0.00.00	CONTRIBUIÇÃO PARA O CUSTEIO DO SERVIÇO DE ILUMINAÇÃO PÚBLICA	1.101.413,63	0,00	0,00 %	1.101.413,63
1240.00.1.1.00.00	CONTRIB. CUSTEIO SERVIÇO ILUMINAÇÃO PÚBLICA - PRINCIPAL	1.101.413,63	0,00	0,00 %	1.101.413,63
1300.00.0.0.00.00	RECEITA PATRIMONIAL	1.302.593,70	0,00	0,00 %	1.302.593,70
1320.00.0.0.00.00	VALORES MOBILIÁRIOS	1.302.593,70	0,00	0,00 %	1.302.593,70
1321.00.0.0.00.00	JUROS E CORREÇÕES MONETÁRIAS	1.302.593,70	0,00	0,00 %	1.302.593,70
1321.00.1.0.00.00	REMUNERAÇÃO DE DEPÓSITOS BANCÁRIOS	1.302.593,70	0,00	0,00 %	1.302.593,70
1321.00.1.1.00.00	REMUNERAÇÃO DE DEPÓSITOS BANCÁRIOS - PRINCIPAL	1.302.593,70	0,00	0,00 %	1.302.593,70
1321.00.1.1.01.00	REMUNERAÇÃO DE DEPÓSITOS BANCÁRIOS – PRINCIPAL – FUNDO DE DE	3.100,00	0,00	0,00 %	3.100,00
1321.00.1.1.02.00	REMUNERAÇÃO DE DEPÓSITOS BANCÁRIOS – PRINCIPAL – FUNDEB	220.500,00	0,00	0,00 %	220.500,00
1321.00.1.1.04.00	REMUNERAÇÃO DE DEPÓSITOS BANCÁRIOS – PRINCIPAL - FNDE	72.450,00	0,00	0,00 %	72.450,00
1321.00.1.1.05.00	REMUNERAÇÃO DE DEPÓSITOS BANCÁRIOS – PRINCIPAL - FMS	112.350,00	0,00	0,00 %	112.350,00
1321.00.1.1.06.00	REMUNERAÇÃO DE DEPÓSITOS BANCÁRIOS – PRINCIPAL - FMAS	25.150,00	0,00	0,00 %	25.150,00
1321.00.1.1.07.00	REMUNERAÇÃO DE DEPÓSITOS BANCÁRIOS – PRINCIPAL - PM	865.993,70	0,00	0,00 %	865.993,70
1321.00.1.1.09.00	REMUNERAÇÃO DE DEPÓSITOS BANCÁRIOS – PRINCIPAL – OUTROS	3.050,00	0,00	0,00 %	3.050,00
1600.00.0.0.00.00	RECEITA DE SERVIÇOS	2.114.280,47	0,00	0,00 %	2.114.280,47
1690.00.0.0.00.00	OUTROS SERVIÇOS	2.114.280,47	0,00	0,00 %	2.114.280,47
1690.99.0.0.00.00	OUTROS SERVIÇOS	2.114.280,47	0,00	0,00 %	2.114.280,47
1690.99.1.0.00.00	OUTROS SERVIÇOS	2.114.280,47	0,00	0,00 %	2.114.280,47
1690.99.1.1.00.00	OUTROS SERVIÇOS - PRINCIPAL	2.114.280,47	0,00	0,00 %	2.114.280,47
1700.00.0.0.00.00	TRANSFERÊNCIAS CORRENTES	123.581.282,11	11.119.953,48	8,99 %	112.461.328,63
1710.00.0.0.00.00	TRANSFERÊNCIAS DA UNIÃO E DE SUAS ENTIDADES	64.966.191,25	5.086.633,36	7,82 %	59.879.557,89
1718.00.0.0.00.00	TRANSF. DA UNIÃO - ESPECÍFICAS DE ESTADOS, DF E MUNIC	64.966.191,25	5.086.633,36	7,82 %	59.879.557,89
1718.01.0.0.00.00	PARTICIPAÇÃO NA RECEITA DA UNIÃO	26.304.710,67	5.028.311,11	19,11 %	21.276.399,56
1718.01.2.0.00.00	COTA-PARTE DO FUNDO DE PARTIC.DOS MUNIC. - COTA MENSAL	24.938.594,10	4.987.718,82	20,00 %	19.950.875,28
1718.01.2.1.00.00	COTA-PARTE DO FPM - COTA MENSAL - PRINCIPAL	24.938.594,10	4.987.718,82	20,00 %	19.950.875,28
1718.01.3.0.00.00	COTA-PARTE FUNDO DE PARTIC. MUNIC. - 1% COTA DEZEMBRO	551.250,00	0,00	0,00 %	551.250,00
1718.01.3.1.00.00	COTA-PARTE DO FPM-1% COTA-DEZEMBRO - PRINCIPAL	551.250,00	0,00	0,00 %	551.250,00
1718.01.4.0.00.00	COTA-PARTE FUNDO DE PARTIC.DOS MUNIC. - 1% COTA JULHO	551.250,00	0,00	0,00 %	551.250,00
1718.01.4.1.00.00	COTA-PARTE DO FPM-1% COTA-JULHO - PRINCIPAL	551.250,00	0,00	0,00 %	551.250,00
1718.01.5.0.00.00	COTA-PARTE DO IMP.SOBRE A PROP.JULHO - PRINCIPAL	202.961,43	40.592,29	20,00 %	162.369,14
1718.01.5.1.00.00	COTA-PARTE DO IMP.SOBRE A PROP.JULHO - PRINCIPAL	202.961,43	40.592,29	20,00 %	162.369,14
1718.01.7.0.00.00	COTA-PARTE DA CONTRIB.DE INTERV. NO DOMÍNIO ECONÔMICO	60.655,14	0,00	0,00 %	60.655,14
1718.01.7.1.00.00	COTA-PARTE DA CIDE - PRINCIPAL	60.655,14	0,00	0,00 %	60.655,14



PREF. MUN. DE OURILANDIA DO NORTE

AV. DAS NAÇÕES

22980643/0001-81

Exercício: 2021

Page 2

BALANCETE DE RECEITA POR DEDUÇÃO

Código	Descrição	Previsão	Dedução	% Ded.	Previsão Líquida
1718.02.2.0.00.00	COTA-PARTE DA COMPENS.FINANC.DE REC.MINERAIS -CFEM	2.332.890,00	0,00	0,00 %	2.332.890,00
1718.02.2.1.00.00	COTA-PARTE DA CFEM- PRINCIPAL	2.332.890,00	0,00	0,00 %	2.332.890,00
1718.02.6.0.00.00	COTA-PARTE DO FUNDO ESPECIAL DO PETRÓLEO – FEP	217.968,46	0,00	0,00 %	217.968,46
1718.02.6.1.00.00	COTA-PARTE DO FUNDO ESPECIAL DO PETRÓLEO – FEP - PRINCIPAL	217.968,46	0,00	0,00 %	217.968,46
1718.03.0.0.00.00	TRANSF.RECURS.SUS-FUNDO A FUNDO-CUSTEIO SERV.PUB.SAUDE	9.779.750,00	0,00	0,00 %	9.779.750,00
1718.03.1.0.00.00	TRANSFERÊNCIA DE RECURSOS DO SUS – ATENÇÃO BÁSICA	4.555.950,00	0,00	0,00 %	4.555.950,00
1718.03.1.1.00.00	TRANSF.RECURSOS DO SUS – ATENÇÃO BÁSICA - PRINCIPAL	4.555.950,00	0,00	0,00 %	4.555.950,00
1718.03.2.0.00.00	TRANSF.SUS – ATENÇÃO MÉDIA/ALTA COMPLEX.AMB E HOSPITALAR	4.168.500,00	0,00	0,00 %	4.168.500,00
1718.03.2.1.00.00	SUS–ATENÇÃO MÉDIA E ALTA COMPLEX. AMB E HOSPIT- PRINCIPAL	4.168.500,00	0,00	0,00 %	4.168.500,00
1718.03.3.0.00.00	TRANSFERÊNCIA DE RECURSOS DO SUS – VIGILÂNCIA EM SAÚDE	1.002.800,00	0,00	0,00 %	1.002.800,00
1718.03.3.1.00.00	TRANSF.SUS – VIGILÂNCIA EM SAÚDE - PRINCIPAL	1.002.800,00	0,00	0,00 %	1.002.800,00
1718.03.5.0.00.00	TRANSFERÊNCIA DE RECURSOS DO SUS – GESTÃO DO SUS	52.500,00	0,00	0,00 %	52.500,00
1718.03.5.1.00.00	TRANSFERÊNCIA DE RECURSOS DO SUS – GESTÃO DO SUS - PRINCIPAL	52.500,00	0,00	0,00 %	52.500,00
1718.04.0.0.00.00	TRANSF.SUS- BLOCO INV.REDE SERV.PUB.DE SAÚDE	2.900.000,00	0,00	0,00 %	2.900.000,00
1718.04.1.0.00.00	TRANSF.REC.DO SUS DESTINADO À ATENÇÃO BÁSICA	2.900.000,00	0,00	0,00 %	2.900.000,00
1718.04.1.1.00.00	TRANSFERÊNCIAS DO SUS - ATENÇÃO BÁSICA - PRINCIPAL	2.900.000,00	0,00	0,00 %	2.900.000,00
1718.05.0.0.00.00	TRANSFER.DE RECURSOS DO FUNDO NAC. DESENV.EDUCAÇÃO FNDE	2.416.550,00	0,00	0,00 %	2.416.550,00
1718.05.1.0.00.00	TRANSFERÊNCIAS DO SALÁRIO-EDUCAÇÃO	783.950,00	0,00	0,00 %	783.950,00
1718.05.1.1.00.00	TRANSFERÊNCIAS DO SALÁRIO-EDUCAÇÃO - PRINCIPAL	783.950,00	0,00	0,00 %	783.950,00
1718.05.2.0.00.00	TRANSF. DIRETAS-FNDE REF. PROG.DINHEIRO DIRETO NA ESC-PDDE	48.950,00	0,00	0,00 %	48.950,00
1718.05.2.1.00.00	TRANSF.DIRETAS DO FNDE- PROGRAMA PDDE- PRINCIPAL	48.950,00	0,00	0,00 %	48.950,00
1718.05.3.0.00.00	TRANSF.DIRETAS DO FNDE REF.PROG.NAC. ALIM. ESCOLAR-PNAE	1.001.770,00	0,00	0,00 %	1.001.770,00
1718.05.3.1.00.00	TRANSF. DIRETAS DO FNDE - PROGRAMA PNAE - PRINCIPAL	1.001.770,00	0,00	0,00 %	1.001.770,00
1718.05.4.0.00.00	TRANSFER.FNDE REF.. AO PROG.NAC.APOIO TRANSP.ESCOLAR-PNATE	68.030,00	0,00	0,00 %	68.030,00
1718.05.4.1.00.00	TRANSF. DIRETAS DO FNDE - PROGRAMA PNATE - PRINCIPAL	68.030,00	0,00	0,00 %	68.030,00
1718.05.9.0.00.00	OUTRAS TRANSF.DIRETAS DO FUNDO NAC.DO DESENV.DA EDUC. FNDE	513.850,00	0,00	0,00 %	513.850,00
1718.05.9.1.00.00	OUTRAS TRANSF.DIRETAS DO FNDE - PRINCIPAL	513.850,00	0,00	0,00 %	513.850,00
1718.06.0.0.00.00	TRANSFERÊNCIA FINANCEIRA ICMS – DESONERAÇÃO – L.C. Nº 87/96	291.611,25	58.322,25	20,00 %	233.289,00
1718.06.1.0.00.00	TRANSFERÊNCIA FINANCEIRA ICMS – DESONERAÇÃO – L.C. Nº 87/96	291.611,25	58.322,25	20,00 %	233.289,00
1718.06.1.1.00.00	TRANSF.FINANC.ICMS – DESONERAÇÃO – L.C. Nº 87/96 - PRINCIPAL	291.611,25	58.322,25	20,00 %	233.289,00
1718.09.0.0.00.00	TRANSF. RECURSOS COMPLEMENTAÇÃO DA UNIÃO AO FUNDEB	13.689.166,18	0,00	0,00 %	13.689.166,18
1718.09.1.0.00.00	TRANSF. RECURSOS COMPLEMENTAÇÃO DA UNIÃO AO FUNDEB	13.689.166,18	0,00	0,00 %	13.689.166,18
1718.09.1.1.00.00	TRANSF.COMPLEMENTAÇÃO DA UNIÃO AO FUNDEB- PRINCIPAL	13.689.166,18	0,00	0,00 %	13.689.166,18
1718.12.0.0.00.00	TRANSF.DE RECURSOS DO FUNDO NACIONAL DE ASSIST.SOCIAL	1.087.950,00	0,00	0,00 %	1.087.950,00
1718.12.1.0.00.00	TRANSFERÊNCIAS DE RECURSOS DO FNAS	1.087.950,00	0,00	0,00 %	1.087.950,00
1718.12.1.1.00.00	TRANSFERÊNCIAS DE RECURSOS DO FNAS - PRINCIPAL	1.087.950,00	0,00	0,00 %	1.087.950,00
1718.99.0.0.00.00	OUTRAS TRANSFERÊNCIAS DA UNIÃO	5.945.594,69	0,00	0,00 %	5.945.594,69
1718.99.1.0.00.00	OUTRAS TRANSFERÊNCIAS DA UNIÃO	5.945.594,69	0,00	0,00 %	5.945.594,69
1718.99.1.1.00.00	OUTRAS TRANSFERÊNCIAS DA UNIÃO - PRINCIPAL	5.945.594,69	0,00	0,00 %	5.945.594,69
1718.99.1.1.01.00	OUTRAS TRANSFERÊNCIAS DA UNIÃO – PRINCIPAL – CESSÃO ONEROSA	1.000.000,00	0,00	0,00 %	1.000.000,00
1718.99.1.1.02.00	OUTRAS TRANSFERÊNCIAS DA UNIÃO – PRINCIPAL – OUTRAS	4.945.594,69	0,00	0,00 %	4.945.594,69
1720.00.0.0.00.00	TRANSF.DOS EST. E DO DISTRITO FEDERAL E DE SUAS ENT.	31.484.691,03	6.033.320,12	19,16 %	25.451.370,91
1728.00.0.0.00.00	TRANSFERÊNCIAS DOS ESTADOS - ESPECÍFICAS DE ESTADOS, DF E MU	31.484.691,03	6.033.320,12	19,16 %	25.451.370,91
1728.01.0.0.00.00	PARTICIPAÇÃO NA RECEITA DOS ESTADOS	30.623.847,03	6.033.320,12	19,70 %	24.590.526,91
1728.01.1.0.00.00	COTA-PARTE DO ICMS	27.994.680,00	5.598.936,00	20,00 %	22.395.744,00
1728.01.1.1.00.00	COTA-PARTE DO ICMS - PRINCIPAL	27.994.680,00	5.598.936,00	20,00 %	22.395.744,00
1728.01.2.0.00.00	COTA-PARTE DO IPVA	1.560.703,41	312.140,68	19,99 %	1.248.562,73
1728.01.2.1.00.00	COTA-PARTE DO IPVA - PRINCIPAL	1.560.703,41	312.140,68	19,99 %	1.248.562,73
1728.01.3.0.00.00	COTA-PARTE DO IPI - MUNICÍPIOS	611.217,18	122.243,44	20,00 %	488.973,74
1728.01.3.1.00.00	COTA-PARTE DO IPI - MUNICÍPIOS - PRINCIPAL	611.217,18	122.243,44	20,00 %	488.973,74
1728.01.9.0.00.00	OUTRAS TRANSFERÊNCIAS DOS ESTADOS	457.246,44	0,00	0,00 %	457.246,44
1728.01.9.1.00.00	OUTRAS TRANSFERÊNCIAS DOS ESTADOS - PRINCIPAL	457.246,44	0,00	0,00 %	457.246,44
1728.03.0.0.00.00	TRANSF.REC.DO ESTADO PROG.DE SAÚDE FUNDO A FUNDO	68.950,00	0,00	0,00 %	68.950,00
1728.03.1.0.00.00	TRANSF.REC.DO ESTADO PROG.DE SAÚDE FUNDO A FUNDO	68.950,00	0,00	0,00 %	68.950,00
1728.03.1.1.00.00	TRANSF.REC.EST.PROG.SAÚDE FUNDO A FUNDO - PRINCIPAL	68.950,00	0,00	0,00 %	68.950,00
1728.07.0.0.00.00	TRANSFERÊNCIAS DE ESTADOS DESTINADAS À ASSISTÊNCIA SOCIAL	122.350,00	0,00	0,00 %	122.350,00
1728.07.1.0.00.00	TRANSFERÊNCIAS DE ESTADOS DESTINADAS À ASSISTÊNCIA SOCIAL	122.350,00	0,00	0,00 %	122.350,00
1728.07.1.1.00.00	TRANSF. ESTADOS DESTINADAS À ASSISTÊNCIA SOCIAL - PRINCIPAL	122.350,00	0,00	0,00 %	122.350,00
1728.10.0.0.00.00	TRANSF.DE CONVÊNIOS DOS EST.E DO DIST.FED. E DE SUAS ENT	669.544,00	0,00	0,00 %	669.544,00
1728.10.2.0.00.00	TRANSF.DE CONV.ESTADOS DEST.PROGRAMA DE EDUCAÇÃO	669.544,00	0,00	0,00 %	669.544,00
1728.10.2.1.00.00	TRANSF.DE CONVÊNIO ESTADOS DEST.A PROG.EDUCAÇÃO-PRINCIPAL	669.544,00	0,00	0,00 %	669.544,00
1740.00.0.0.00.00	TRANSFERÊNCIAS DE INSTITUIÇÕES PRIVADAS	247.566,01	0,00	0,00 %	247.566,01
1748.00.0.0.00.00	TRANSF.DE INSTIT.PRIVADAS - ESPECÍFICAS DE EST/DF/MUN	247.566,01	0,00	0,00 %	247.566,01
1748.01.0.0.00.00	TRANSF.DE CONV.DE INSTIT.PRIVADAS - ESPECÍFICAS DE EST/DF/M	247.566,01	0,00	0,00 %	247.566,01
1748.01.1.0.00.00	TRANSF.DE CONV. DE INSTIT.PRIVADAS PARA PROG. SAÚDE	247.566,01	0,00	0,00 %	247.566,01
1748.01.1.1.00.00	TRANSF.DE CONV.DE INSTIT.PRIVADAS PROG.SAÚDE - PRINCIPAL	247.566,01	0,00	0,00 %	247.566,01
1750.00.0.0.00.00	TRANSFERÊNCIAS DE OUTRAS INSTITUIÇÕES PÚBLICAS	26.662.333,82	0,00	0,00 %	26.662.333,82
1758.00.0.0.00.00	TRANSF.OUT.INSTITUIÇÕES PÚBL. - EST/DF/MUN	26.662.333,82	0,00	0,00 %	26.662.333,82
1758.01.0.0.00.00	TRANSF. DE RECURSOS DO FUNDO DE MANUTENÇÃO DO FUNDEB	26.662.333,82	0,00	0,00 %	26.662.333,82
1758.01.1.0.00.00	TRANSFERÊNCIAS DE RECURSOS DO FUNDEB	26.662.333,82	0,00	0,00 %	26.662.333,82
1758.01.1.1.00.00	TRANSFERÊNCIAS DE RECURSOS DO FUNDEB - PRINCIPAL	26.662.333,82	0,00	0,00 %	26.662.333,82
1770.00.0.0.00.00	TRANSFERÊNCIAS DE PESSOAS FÍSICAS	220.500,00	0,00	0,00 %	220.500,00
1770.00.1.0.00.00	TRANSFERÊNCIAS DE PESSOAS FÍSICAS	220.500,00	0,00	0,00 %	220.500,00
1770.00.1.1.00.00	TRANSFERÊNCIAS DE PESSOAS FÍSICAS - PRINCIPAL	220.500,00	0,00	0,00 %	220.500,00
1900.00.0.0.00.00	OUTRAS RECEITAS CORRENTES	192.395,84	0,00	0,00 %	192.395,84
1920.00.0.0.00.00	INDENIZAÇÕES, RESTITUIÇÕES E RESSARCIMENTOS	181.509,29	0,00	0,00 %	181.509,29
1921.00.0.0.00.00	INDENIZAÇÕES	71.259,29	0,00	0,00 %	71.259,29

**PREF. MUN. DE OURILANDIA DO NORTE**

AV. DAS NAÇÕES

22980643/0001-81

Exercício: 2021

Page 3

BALANCETE DE RECEITA POR DEDUÇÃO

Código	Descrição	Previsão	Dedução	% Ded.	Previsão Líquida
1921.99.1.0.00.00	OUTRAS INDENIZAÇÕES	71.259,29	0,00	0,00 %	71.259,29
1921.99.1.1.00.00	OUTRAS INDENIZAÇÕES - PRINCIPAL	71.259,29	0,00	0,00 %	71.259,29
1922.00.0.0.00.00	RESTITUIÇÕES	110.250,00	0,00	0,00 %	110.250,00
1922.99.0.0.00.00	OUTRAS RESTITUIÇÕES	110.250,00	0,00	0,00 %	110.250,00
1922.99.1.0.00.00	OUTRAS RESTITUIÇÕES	110.250,00	0,00	0,00 %	110.250,00
1922.99.1.1.00.00	OUTRAS RESTITUIÇÕES - PRINCIPAL	110.250,00	0,00	0,00 %	110.250,00
1990.00.0.0.00.00	DEMAIS RECEITAS CORRENTES	10.886,55	0,00	0,00 %	10.886,55
1990.99.0.0.00.00	OUTRAS RECEITAS	10.886,55	0,00	0,00 %	10.886,55
1990.99.1.0.00.00	OUTRAS RECEITAS - PRIMÁRIAS	10.886,55	0,00	0,00 %	10.886,55
1990.99.1.1.00.00	OUTRAS RECEITAS - PRIMÁRIAS - PRINCIPAL	10.886,55	0,00	0,00 %	10.886,55
2000.00.0.0.00.00	RECEITAS DE CAPITAL	24.267.993,28	0,00	0,00 %	24.267.993,28
2200.00.0.0.00.00	ALIENAÇÃO DE BENS	155.743,28	0,00	0,00 %	155.743,28
2210.00.0.0.00.00	ALIENAÇÃO DE BENS MÓVEIS	155.743,28	0,00	0,00 %	155.743,28
2213.00.0.0.00.00	ALIENAÇÃO DE BENS MÓVEIS E SEMOVENTES	155.743,28	0,00	0,00 %	155.743,28
2213.00.1.0.00.00	ALIENAÇÃO DE BENS MÓVEIS E SEMOVENTE	155.743,28	0,00	0,00 %	155.743,28
2213.00.1.1.00.00	ALIENAÇÃO DE BENS MÓVEIS E SEMOVENTES - PRINCIPAL	155.743,28	0,00	0,00 %	155.743,28
2400.00.0.0.00.00	TRANSFERÊNCIAS DE CAPITAL	24.112.250,00	0,00	0,00 %	24.112.250,00
2410.00.0.0.00.00	TRANSFERÊNCIAS DA UNIÃO E DE SUAS ENTIDADES	21.223.700,00	0,00	0,00 %	21.223.700,00
2418.00.0.0.00.00	TRANSFERÊNCIAS DA UNIÃO-ESPECÍFICAS DE EST, DF E MUN.	21.223.700,00	0,00	0,00 %	21.223.700,00
2418.10.0.0.00.00	TRANSFERÊNCIA DE CONVÊNIOS DA UNIÃO E DE SUAS ENTIDADES	21.223.700,00	0,00	0,00 %	21.223.700,00
2418.10.1.0.00.00	TRANSFERÊNCIAS DE CONVÊNIO DA UNIÃO PARA O SUS	1.048.950,00	0,00	0,00 %	1.048.950,00
2418.10.1.1.00.00	TRANSF.DE CONVÊNIO DA UNIÃO PARA O SUS- PRINCIPAL	1.048.950,00	0,00	0,00 %	1.048.950,00
2418.10.2.0.00.00	TRANSF.DE CONVÊNIO DA UNIÃO DESTIN.A PROG. EDUCAÇÃO	398.950,00	0,00	0,00 %	398.950,00
2418.10.2.1.00.00	TRANSF.CONVÊNIO UNIÃO DESTIN. A PROG. EDUCAÇÃO- PRINCIPAL	398.950,00	0,00	0,00 %	398.950,00
2418.10.9.0.00.00	OUTRAS TRANSFERÊNCIAS DE CONVÊNIOS DA UNIÃO	19.775.800,00	0,00	0,00 %	19.775.800,00
2418.10.9.1.00.00	OUTRAS TRANSFERÊNCIAS DE CONVÊNIOS DA UNIÃO - PRINCIPAL	19.775.800,00	0,00	0,00 %	19.775.800,00
2420.00.0.0.00.00	TRANSF.ESTADOS E DO DISTRITO FEDERAL E DE SUAS ENTIDADES	2.789.600,00	0,00	0,00 %	2.789.600,00
2428.00.0.0.00.00	TRANSF.ESTADOS E DO DISTRITO FEDERAL E DE SUAS ENTIDADES	2.789.600,00	0,00	0,00 %	2.789.600,00
2428.10.0.0.00.00	TRANSF.CONVÊNIOS DOS ESTADOS E DO DIST.FED.E DE SUAS ENT.	2.789.600,00	0,00	0,00 %	2.789.600,00
2428.10.2.0.00.00	TRANSF.CONVÊNIOS DOS ESTADOS DESTINADAS A PROG.EDUCAÇÃO	105.000,00	0,00	0,00 %	105.000,00
2428.10.2.1.00.00	TRANSF. CONV.DOS ESTADOS DEST. A PROG.EDUCAÇÃO- PRINCIPAL	105.000,00	0,00	0,00 %	105.000,00
2428.10.9.0.00.00	OUTRAS TRANSFERÊNCIAS DE CONVÊNIO DOS ESTADOS	2.684.600,00	0,00	0,00 %	2.684.600,00
2428.10.9.1.00.00	OUTRAS TRANSF.CONVÊNIO DOS ESTADOS - PRINCIPAL	2.684.600,00	0,00	0,00 %	2.684.600,00
2440.00.0.0.00.00	TRANSFERÊNCIAS DE INSTITUIÇÕES PRIVADAS	98.950,00	0,00	0,00 %	98.950,00
2448.00.0.0.00.00	TRANSF.DE INSTITUIÇÕES PRIVADAS - ESPEC.EST,DF,MUN	98.950,00	0,00	0,00 %	98.950,00
2448.10.0.0.00.00	OUTRAS TRANSFERÊNCIAS DE INSTITUIÇÕES PRIVADAS	98.950,00	0,00	0,00 %	98.950,00
2448.10.1.0.00.00	OUTRAS TRANSFERÊNCIAS DE INSTITUIÇÕES PRIVADAS	98.950,00	0,00	0,00 %	98.950,00
2448.10.1.1.00.00	OUTRAS TRANSFERÊNCIAS DE INSTITUIÇÕES PRIVADAS - PRINCIPAL	98.950,00	0,00	0,00 %	98.950,00
Total do orçamento:		165.096.198,02	11.119.953,48	6,74 %	153.976.244,54

TABELAS EXPLICATIVAS DA LEI 4.320/64

**PREF. MUN. DE OURILANDIA DO NORTE**

AV. DAS NAÇÕES - CNPJ:22980643/0001-81

Orçamento Programa - Exercício de 2021

TABELA EXPLICATIVA - EVOLUÇÃO DA RECEITA

(Inc.III, Art.22º)

Page 1

Codigo	Discriminação	Receita Arrecadada			Receita Prevista	
		2017	2018	2019	2020	2021
1000.00.0.0	RECEITAS CORRENTES					
1100.00.0.0	IMPOSTOS, TAXAS E CONTRIBUIÇÕES DE ME	9.180.182,33	10.735.462,58	10.959.703,79	11.939.275,24	12.536.238,99
1200.00.0.0	CONTRIBUIÇÕES	289.529,23	118.784,58	398.310,98	1.048.965,36	1.101.413,63
1300.00.0.0	RECEITA PATRIMONIAL	1.192.286,79	623.567,13	478.868,48	1.234.851,14	1.302.593,70
1600.00.0.0	RECEITA DE SERVIÇOS	1.051.702,59	42.536,89	278,90	2.013.600,45	2.114.280,47
1700.00.0.0	TRANSFERÊNCIAS CORRENTES	77.806.820,70	83.404.328,59	88.021.882,02	107.220.260,98	123.581.282,11
1900.00.0.0	OUTRAS RECEITAS CORRENTES	406.612,53	1.108.734,34	4.026.637,22	183.234,13	192.395,84
	Sub Total	89.927.134,17	96.033.414,11	103.885.681,39	123.640.187,30	140.828.204,74
2000.00.0.0	RECEITAS DE CAPITAL					
2100.00.0.0	OPERAÇÕES DE CRÉDITO					
2200.00.0.0	ALIENAÇÃO DE BENS	553.950,00	264.450,01	75.200,00	148.326,93	155.743,28
2400.00.0.0	TRANSFERÊNCIAS DE CAPITAL	396.403,05	7.244.889,77	4.024.681,78	22.130.647,71	24.112.250,00
	Sub Total	950.353,05	7.509.339,78	4.099.881,78	22.278.974,64	24.267.993,28
7000.00.0.0	RECEITAS CORRENTES (INTRA)					
	Sub Total	0,00	0,00	0,00	0,00	0,00
8000.00.0.0	RECEITAS DE CAPITAL INTRA ORÇAMENTÁRIAS					
	Sub Total	0,00	0,00	0,00	0,00	0,00
9000.00.0.0	(R) DEDUÇÕES DA RECEITA					
9500.00.0.0	(R) DEDUÇÕES DO FUNDEB	-8.403.782,06	-8.375.083,62	-8.580.566,88	-10.590.431,88	-11.119.953,48
	Sub Total	-8.403.782,06	-8.375.083,62	-8.580.566,88	-10.590.431,88	-11.119.953,48
TOTAL		82.473.705,16	95.167.670,27	99.404.996,29	135.328.730,06	153.976.244,54

**PREF. MUN. DE OURILANDIA DO NORTE**

AV. DAS NAÇÕES - CNPJ:22980643/0001-81

Orçamento Programa - Exercício de 2021

TABELA EXPLICATIVA - EVOLUÇÃO DA DESPESA

(Inc. III, Art. 22)

Page 1

Codigo	Discriminação	DESPESA		
		Realizada 2019	Fixada 2020	Prevista 2021
DESPESAS CORRENTES				
3 1	PESSOAL E ENCARGOS SOCIAIS	49.207.953,98	55.279.219,04	67.468.444,84
3 2	JUROS E ENCARGOS DA DíVIDA		52.200,00	62.420,00
3 3	OUTRAS DESPESAS CORRENTES	39.075.245,01	40.649.089,90	42.841.397,03
	Sub Total	88.283.198,99	95.980.508,94	110.372.261,87
DESPESAS DE CAPITAL				
4 4	INVESTIMENTOS	17.701.452,13	38.258.424,12	42.353.982,67
4 5	INVERSões FINANCEIRAS			
4 6	AMORTIZAçãO DA DíVIDA		500.000,00	600.000,00
	Sub Total	17.701.452,13	38.758.424,12	42.953.982,67
RESERVA DE CONTINGêNCIA				
9 9	RESERVA DE CONTINGêNCIA		589.797,00	650.000,00
	Sub Total	0,00	589.797,00	650.000,00
	TOTAL	105.984.651,12	135.328.730,06	153.976.244,54

**PREF. MUN. DE OURILANDIA DO NORTE**

AV. DAS NAÇÕES - CNPJ:22980643/0001-81

Orçamento Programa - Exercício de 2021

Page 1

TABELA EXPLICATIVA - DEMONSTRAÇÃO DA DESPESA POR PROGRAMA

Código	Discriminação	Valor
0000	OPERAÇÕES ESPECIAIS	1.470.000,00
0001	ADMINISTRAÇÃO DO PODER LEGISLATIVO	5.001.152,58
0002	ADMINISTRAÇÃO GERAL DO PODER EXECUTIVO	41.312.667,87
0003	ATENÇÃO INTEGRAL DAS POLÍTICAS DE SAÚDE	18.770.000,00
0004	EDUCAÇÃO BÁSICA	46.001.594,00
0005	ATENÇÃO BÁSICA, ESPECIAL E MAC DE ASSISTÊNCIA SOCIAL	5.580.000,00
0007	INFRA-ESTRUTURA URBANA E RURAL	29.422.830,09
0008	FOMENTO A AGROPECUÁRIA E PSICULTURA	2.290.000,00
0009	CULTURA, ESPORTE, LAZER E TURISMO	770.000,00
0010	HABITAÇÕES URBANAS E RURAL	1.808.000,00
0011	DESENVOLVIMENTO DE PARCERIAS PÚBLICO-PRIVADAS	900.000,00
9999	RESERVA DE CONTINGÊNCIA	650.000,00
	TOTAL	153.976.244,54

**PREF. MUN. DE OURILANDIA DO NORTE**

AV. DAS NAÇÕES - CNPJ:22980643/0001-81

Orçamento Programa - Exercício de 2021

Page 1

TABELA EXPLICATIVA - RELAÇÃO DE PROJETOS

Código	Discriminação	Valor
1001	AQUISIÇÃO DE EQUIPAMENTOS E MATERIAIS PERMANENTES - CM	65.152,58
1002	AQUISIÇÃO DE VEÍCULOS - CM	176.000,00
1003	AQ. DE VEÍCULOS, UTILITÁRIO E MAQUINAS PESADAS	2.380.000,00
1004	AQUIS. DE VEÍCULOS E UTILITÁRIOS ESCOLAR	680.000,00
1005	AQUISIÇÃO DE EQUIPAMENTOS E MAT. PERMANENTES-SEC FAZENDA	50.000,00
1006	REVITALIZAÇÃO DO CEMITÉRIO MUNICIPAL/CONSTRUÇÃO DO VELÓRIO PUBLICO MUNICIPAL	180.000,00
1007	AQUISIÇÃO DE EQUIPAMENTOS E MATERIAIS PERMANENTES-ADM	200.000,00
1008	AQUISIÇÃO DE EQUIP. E MAT. PERMANENTE - SEC ESPORTE	15.000,00
1009	AQUISIÇÃO DE VEÍCULO - SEC FAZENDA	80.000,00
1010	ESTRUTURAÇÃO/AMPLIAÇÃO DO SETOR DE TRIBUTOS	60.000,00
1011	AQUISIÇÃO DE EQUIPAMENTOS E MAT. PERMANENTES - GAB PREF.	50.000,00
1012	AQUISIÇÃO DE VEÍCULOS - GAB. PREFEITO	250.000,00
1013	REFORMA E AMPLIAÇÃO DE PREDIO DA CÂMARA MUNICIPAL	73.000,00
1015	CONSTRUÇÃO E AMPL. DA REDE DE ENERGIA ELÉT. RURAL	1.000.000,00
1018	PISCICULTURA - C.DE REPRESAS NAS COLONIAS CAMPINHO, F. QUEIMADO, CASULO I, Q. BARRACOS, ONZE IRMÃOS, PA-UNIÃO, C.AMARELA	260.000,00
1019	PERF. DE POÇOS ARTESIANO P/ PEQ. E MED. PROD. RURAIS	50.000,00
1020	REFORMA DE UN. ESCOLARES - Z. URBANA	1.725.000,00
1021	AQ. EQUIP. MAT. PERMANENTE P/ FME	50.000,00
1022	AQ. DE EQUIP. MAT. PERMANENTE GESTÃO SUAS	40.000,00
1023	AQ. EQUIP. MAT. PERMANENTE-BOLSA FAMÍLIA E C.U.	40.000,00
1024	AQUISIÇÃO DE VEÍCULOS - FME	200.000,00
1025	AQ. DE EQUIP. MAT. PERMANENTES	280.000,00
1026	CONSTRUÇÃO DE UN. ESCOLARES-Z.URBANA	1.182.000,00
1027	CONSTRUÇÃO DE UN. ESCOLARES-Z. RURAL	220.000,00
1029	REFORMA DE UNIDADES DE SAÚDE/PSF	50.000,00
1030	REFORMA DE UN. ESCOLARES - Z. RURAL	490.000,00
1031	AQ. DE EQUIP. E MAT. PERMANENTE-SEC. OBRAS	75.000,00
1032	ESTRUTURAÇÃO DA REDE DE SERV. DE ABS	1.700.000,00
1034	PROG. REQUALIFICAÇÃO DE UBS - AMPLIAÇÃO	1.200.000,00
1035	AQ. DE EQUIP. E MAT. PERMANENTE-SEC AGRIC	30.000,00
1036	CONSTRUÇÃO DE PONTES E PONTILHÕES - Z. RURAL	751.830,09
1037	AQ. DE VEÍCULOS, UNIDADE MÓVEL - SMS	80.000,00
1038	CONSTRUÇÃO DE PONTE E PASSARELAS	561.000,00
1039	CONSTRUÇÃO E AMPLIAÇÃO/REF. DE PRÓPRIOS PÚBLICOS	550.000,00
1040	CONSTRUÇÃO DE MEIO-FIOS E SARJETAS	450.000,00
1041	PAVIMENTAÇÃO DE VIAS URBANAS	5.600.000,00
1042	REFORMA DE UN. ESCOLAR ENS. MÉDIO	150.000,00
1044	AQUISIÇÃO DE VEÍCULOS	140.000,00
1045	AQUISIÇÃO DE ONIBUS P/ A APAE	150.000,00
1046	CONST. E AMPL. DA REDE ENERGIA ELÉTRICA ZONA URBANA	340.000,00
1047	ABERTURA, RECUPERAÇÃO E AMPL. DE ESTRADAS VICINAIS	7.250.000,00
1049	REFORMA E MODERNIZAÇÃO DO CRAS	550.000,00
1050	AQUISIÇÃO DE ÔNIBUS P/ O CREAS	270.000,00
1051	REFORMA DA SEC. MUN. DE SAÚDE	30.000,00
1052	AQUISIÇÃO DE IMÓVEIS E AREA PARA CONST. DO CEMITERIO E ATERRO CONTROLADO DO DISTRITO DO CAMPINHO	150.000,00
1053	AQ. DE EQUIP. MAT. PERMANENTES - FMS/SMS	30.000,00
1054	CONSTRUÇÃO DO CREAS	630.000,00
1055	AQUISIÇÃO DE EQUIPAMENTOS E MAT. PERMANENTES	555.000,00
1059	ARBORIZAÇÃO DOS ESPAÇOS PÚBLICOS	140.000,00
1064	AQ. DE EQUIP. E MAT. PERMANENTE - FUNDEB	275.000,00
1065	AQUISIÇÃO DE VEÍCULOS - SEC. DE OBRAS	185.000,00
1068	REFORMA E ADAPTAÇÃO DA BIBLIOTECA PÚBLICA	50.000,00
1069	CONSTRUÇÃO DE PRAÇA PÚBLICA MUNICIPAL EM FRENTE AO TERMINAL RODOVIÁRIO ENGº SALOMÃO LOPES JUNIOR	200.000,00
1070	CONST. DE MELHORIAS SANITÁRIAS DOMICILIARES	120.000,00
1071	CONST. DE QUADRA POLIESPORTIVA POJ.CASULO I / B.LIBERDADE DE MORAR	350.000,00
1072	REVITALIZAÇÃO DE PRAÇAS PÚBLICAS	100.000,00
1073	REVITALIZAÇÃO DO ESTÁDIO MUNICIPAL DE FUTEBOL	200.000,00
1074	OUTRAS OBRAS DE INFRA-ESTRUTURA	240.000,00
1075	CONST. MORADIAS A FAMÍLIAS DE BAIXA RENDA NA VILA DO ABELHA	250.000,00
1076	REFORMA DE MORADIAS DE P. CARENTES	230.000,00
1077	CONST. MORADIAS A FAMÍLIAS DE BAIXA RENDA Z. URBANO	500.000,00
1078	AQ. DE ÁREAS P/ HABITAÇÃO DE INTERESSE SOCIAL	100.000,00
1079	AQUISIÇÃO DE EQUIP. E MAT. PERMANENTES - SEPLAN	20.000,00
1082	SISTEMA DE ESGOTAMENTO SANITÁRIO	150.000,00

**PREF. MUN. DE OURILANDIA DO NORTE**

AV. DAS NAÇÕES - CNPJ:22980643/0001-81

Orçamento Programa - Exercício de 2021

Page 2

TABELA EXPLICATIVA - RELAÇÃO DE PROJETOS

Código	Discriminação	Valor
1083	IMPLANTAÇÃO DE GALERIAS DE ÁGUAS PLUVIAIS	200.000,00
1084	AQUISIÇÃO DE ÁREA DESTINADA À CAPTAÇÃO DE ÁGUA	100.000,00
1085	CONSTRUÇÃO DE SISTEMA COLETA E TRAT.DE ESGOTOS	350.000,00
1086	CONSTRUÇÃO DE SISTEMA DE ABASTECIMENTO DE ÁGUA	4.200.000,00
1088	AMPLIAÇÃO DA DELEGACIA DE POLÍCIA CIVIL	110.000,00
1091	AQ. DE EQUIPAMENTOS E MAT. PERMANENTES- SEC. SANEAMENTO	200.000,00
1104	CONSTRUÇÃO DO ATERRO SANITÁRIO	200.000,00
1106	CONSTRUÇÃO DO HOSPITAL MUNICIPAL	775.000,00
1109	IMPLANTAÇÃO DO PROJETO CASULO II e III	350.000,00
1111	AQ/DESAPROPRIAÇÃO DE ÁREA P/ CONST. DE UNIVERSIDADE	100.000,00
1112	AÇÕES DE MEIO AMBIENTE E SUSTENTABILIDADE - INVESTIMENTO	500.000,00
1113	CONSTRUÇÃO DA UNIDADE DE SAÚDE DE ATENDIMENTO DA ZONA RURAL	350.000,00
1114	CONSTRUÇÃO ESCOLA PROJETO CASULO II	120.000,00
1115	PAVIMENTAÇÃO DE VIAS URBANAS DO DISTRITO DE CAMPINHO	400.000,00
1116	PAVIMENTAÇÃO DE VIAS URBANAS DA VILA FOGÃO QUEIMADO	200.000,00
Total		42.353.982,67

**PREF. MUN. DE OURILANDIA DO NORTE**

AV. DAS NAÇÕES - CNPJ:22980643/0001-81

Orçamento Programa - Exercício de 2021

Page 1

TABELA EXPLICATIVA - RELAÇÃO DE ATIVIDADES

Código	Discriminação	Valor
2001	REMUNERAÇÃO DOS AGENTES POLÍTICOS POR PARCELA ÚNICA	1.200.000,00
2003	DIVULGAÇÃO DOS ATOS ADMINISTRATIVOS DO PODER LEGISLATIVO	64.000,00
2005	MANUTENÇÃO DE SERVIÇOS ADMINISTRATIVOS	2.400.000,00
2007	MANUTENÇÃO DOS GABINETES DOS VEREADORES	157.000,00
2008	IMPLANTAÇÃO E MANUT. DO PROJETO CÂMARA.COM	41.000,00
2009	MANUTENCAO DA RESIDENCIA OFICIAL DO PREFEITO	90.000,00
2010	MANUTENCAO DO GABINETE DO PREFEITO	2.379.486,00
2011	CONTRIBUIÇÃO A ASSOCIAÇÃO DOS MUNICÍPIOS DO ARAGUAIA TOCANTINS-AMAT	38.000,00
2012	MANUTENÇÃO DOS SERV. UTILIDADE PÚBLICA EM GERAL	60.000,00
2013	IMPLANTAÇÃO DAS PARCERIAS PÚBLICO-PRIVADAS	150.000,00
2014	MANUTENÇÃO DA SECRETARIA MUNICIPAL DE ADMINISTRAÇÃO	4.220.328,36
2015	MANUTENÇÃO DA SUBPREFEITURA DO CAMPINHO	146.000,00
2016	MANUTENÇÃO DE PRÓPRIOS PÚBLICOS EM GERAL	350.000,00
2017	MANUTENÇÃO DO CEMITÉRIO MUNICIPAL	50.000,00
2018	TREINAMENTO E CAPACITAÇÃO DE SERVIDORES MUNICIPAIS	123.000,00
2019	MANUTENÇÃO DA SECRETARIA MUNICIPAL DA FAZENDA	1.028.922,62
2021	MANUT. DA SEC. MUN. DE AGRICULTURA, IND. E COMERCIO	387.000,00
2023	FOMENTO A PISCICULTURA - ALEVINOS	50.000,00
2024	FOMENTO A PECUÁRIA EM GERAL	100.000,00
2025	FOMENTO A PRODUÇÃO AGRÍCOLA/FORNECIMENTO DE INSUMOS AGRICOLAS	80.000,00
2027	MANUTENÇÃO DE MAQUINAS E CAMINHÕES	1.140.000,00
2031	ALIMENTAÇÃO ESCOLAR-PNAE/PNAI/PNAC/PEAE	1.067.000,00
2034	TRANSPORTE ESCOLAR - PNATE	302.000,00
2035	MANUTENÇÃO DA SECRETARIA MUNICIPAL DE EDUCAÇÃO	5.346.930,89
2036	MANUTENÇÃO DO SÁLARIO EDUCAÇÃO - QSE	785.000,00
2037	MANUTENÇÃO DO PDDE	50.000,00
2040	MANUTENÇÃO DAS PARCERIAS PÚBLICO-PRIVADAS	750.000,00
2045	MANUTENÇÃO DO CONSELHO MUNICIPAL DE EDUCAÇÃO	10.000,00
2047	TRANSPORTE ESCOLAR - ENSINO MÉDIO	555.594,00
2048	MANUT.DA CASA DO EST. UNIVERSITÁRIO. EM BELÉM	50.000,00
2049	MANUTENÇÃO DA EDUCAÇÃO BÁSICA	100.000,00
2051	OPERAÇÃO TAPA BURACO NAS AVENIDAS E RUAS DA CIDADE	2.160.000,00
2052	OPERAÇÃO TAPA BURACO NAS ESTRADAS VICINAIS	3.000.000,00
2053	MANUTENÇÃO DA SECRETARIA MUNICIPAL DE OBRAS	2.300.000,00
2054	MANUTENÇÃO DO AEROPORTO MUNICIPAL	40.000,00
2055	MANUTENÇÃO DO TERMINAL RODOVIARIO MUNICIPAL	94.000,00
2056	MANUTENÇÃO DAS ATIVIDADES DE ILUMINAÇÃO PÚBLICA	970.000,00
2057	MANUTENÇÃO DO SETOR DE TRANSPORTES	1.800.000,00
2058	MANUTENÇÃO DO CONSELHO MUNICIPAL DE SAÚDE	30.000,00
2060	MANUTENÇÃO DA SECRETARIA MUNICIPAL DE SAÚDE/FMS	6.028.000,00
2061	REALIZAÇÃO DA CONFERENCIA MUNICIPAL DE SAÚDE	30.000,00
2066	PISO DE ATENÇÃO BÁSICA FIXO - PAB FIXO	1.650.000,00
2067	PISO DE ATENÇÃO BÁSICA VARIÁVEL - PAB VARIÁVEL	4.750.000,00
2068	GESTÃO DO SUS	60.000,00
2069	AÇÕES ESTRATEGICAS E COMPENSAÇÃO-FAEC	60.000,00
2070	ASSISTÊNCIA FARMACÊUTICA	390.000,00
2071	ATENÇÃO DE MÉDIA ALTA COMPLEXIDADE AMBUL. E HOSP.	6.900.000,00
2072	MANUTENÇÃO DAS ATIVIDADES DO HOSPITAL MUNICIPAL	70.000,00
2073	MANUTENÇÃO DE VIGILÂNCIA EM SAÚDE	850.000,00
2075	MANUTENÇÃO DA SEC. MUN. TRABALHO PROMOÇÃO SOCIAL	1.987.000,00
2078	MANUT. DOS PROG. DE PROTEÇÃO SOCIAL BÁSICA	270.000,00
2079	MANUT. DO BL - PROT. SOC. ESP. DE MÉDIA E ALTA COMPLEXIDADE - MAC	190.000,00
2080	MANUT. PROG. PRIMEIRA INFª NO SUAS - CRIANÇA FELIZ	200.000,00
2081	MANUT. PROG. DE GESTÃO DO SUAS	70.000,00
2082	BENEFÍCIOS EVENTUAIS, CIRCUNSTÂNCIAIS E EMERG.	50.000,00
2083	MANUT. PROG. GESTÃO BOLSA FAMÍLIA E DO C.U.	200.000,00
2084	MANUT. OUTROS PROG. DE ASSISTÊNCIA SOCIAL	220.000,00
2090	MANUT.DE OUTROS PROGRAMAS DE EDUCAÇÃO	640.000,00
2094	REALIZAÇÃO DE FORUM E CAMPANHA EDUCATIVA	30.000,00

**PREF. MUN. DE OURILANDIA DO NORTE**

AV. DAS NAÇÕES - CNPJ:22980643/0001-81

Orçamento Programa - Exercício de 2021

Page 2

TABELA EXPLICATIVA - RELAÇÃO DE ATIVIDADES

Código	Discriminação	Valor
2096	MANUT.DA SEC. MUN. DE MEIO AMBIENTE/FMMA	560.000,00
2098	ZONEAMENTO ECONÔMICO ECOLÓGICO	30.000,00
2104	INCENTIVO A BOLSA MESTRADO	30.000,00
2105	MANUTENÇÃO DA CASA DE PASSAGEM	250.000,00
2106	MANUTENÇÃO DO FUNDO MUNICIPAL DOS DIREITOS DA CRIANÇA E DO ADOLESCENTE	220.000,00
2107	MANUTENÇÃO DE VEÍCULO E EQUIPAMENTOS	172.000,00
2109	APOIO A ENTIDADE FILANTRÓPICA (ASSOCIAÇÃO NIPO-BRASILEIRA)	60.000,00
2110	MANUTENÇÃO DAS ATIVIDADES DO CMDCA	80.000,00
2111	MANUTENÇÃO DAS ATIVIDADES DO CONTROLE INTERNO	150.000,00
2113	CAPACITAÇÃO DE PROFESSORES DA EDUCAÇÃO BÁSICA	20.000,00
2114	MANUT. FUNDEB FUNDAMENTAL ADM - 40%	6.600.000,00
2115	MANUT. FUNDEB FUNDAMENTAL-MAG 60%	19.000.000,00
2116	MANUT. FUNDEB INFANTIL - ADM 40%	2.400.000,00
2117	MANUT. FUNDEB INFANTIL-MAG 60%	8.100.000,00
2118	MANUT. FUNDEB SUPLETIVO-ADM 40%	30.000,00
2119	MANUT. FUNDEB SUPLETIVO-MAG 60%	1.300.000,00
2121	AUXILIO E SUBVENÇÕES A ENTIDADES CULTURAIS-CLUBE DOS 50, CIA DE DANÇA E OUTRAS	100.000,00
2122	MANUTENÇÃO DO GINÁSIO DE ESPORTES	20.000,00
2123	MANUTENÇÃO DAS ATIVIDADES DAS PRAÇAS ESPORTIVAS	20.000,00
2124	MANUTENÇÃO DE ESCOLA DE MÚSICA	10.000,00
2125	MANUTENÇÃO DAS ATIVIDADES ESPORTIVAS	100.000,00
2126	MANUTENÇÃO DE ESCOLA MUN. ESPORTIVAS	30.000,00
2129	MANT. SEC. MUN. DE ESPORTE, CULTURA, LAZER E TURISMO	200.000,00
2131	MANUTENÇÃO DA SECRETARIA MUNICIPAL DE PLANEJAMENTO	200.000,00
2134	MANUTENÇÃO DO FUNDO DE HABITAÇÃO DE INTERESSE SOCIAL	48.000,00
2135	MANUTENÇÃO DA SECRETARIA MUNICIPAL DE HABITAÇÃO	362.000,00
2137	MANUTENÇÃO DOS SERVIÇOS DE LIMPEZA PÚBLICA	300.000,00
2138	MANUTENÇÃO DA SEC. MUN. DE SANEAMENTO	1.993.000,00
2140	MANUTENÇÃO DO DEPARTAMENTO DE ÁGUA	600.000,00
2143	MANUTENÇÃO DA JUNTA DO SERVIÇO MILITAR	30.000,00
2145	MANUTENÇÃO DO TRÂNSITO MUNICIPAL	120.000,00
2147	MANUTENÇÃO DO FUNDO MUNICIPAL DE SEGURANÇA PÚBLICA	302.000,00
2148	MANUT. DO CONSELHO MUN. DE SEGURANÇA PÚBLICA	60.000,00
2149	MANUTENÇÃO DA PROCURADORIA DO MUNICÍPIO	300.000,00
2150	MANUTENÇÃO DA SEC. MUN. DE FINANÇAS	1.770.000,00
2152	MANUT. DA SECRETARIA MUN. DE CONSCIENTIZAÇÃO	20.000,00
2160	FESTIVIDADES CÍVICAS	450.000,00
2251	APOIO TÉCNICO AOS PRODUTORES RURAIS	50.000,00
2252	MANUTENÇÃO DA FEIRA DOS PRODUTORES RURAIS	100.000,00
2319	MODERNIZAÇÃO NO SIST. DE CADASTRO TRIBUTÁRIO E MOBILIÁRIO	30.000,00
2321	MANUTENÇÃO DE ACADEMIA AO AR LIVRE	50.000,00
2322	AUXILIO E SUBVENÇÕES A ENTIDADES ESPORTIVAS (CLUBE DOS 50)	30.000,00
2323	IMPLANTAÇÃO E MANUTENÇÃO DO PROGRAMA BOLSA ATLETA	30.000,00
2324	ELABORAÇÃO DE PROJETO BÁSICO E EXECUTIVO DE ENG.	100.000,00
2325	ELABORAÇÃO E REVISÃO DE PROJ. E PLANOS MUNICIPAIS	50.000,00
2330	CAPACITAÇÃO DE SERVIDORES MUNICIPAIS - FME	20.000,00
2331	MANUTENÇÃO DAS ATIVIDADES DA CASA DE ABRIGO	60.000,00
2332	MANUTENÇÃO DE VIGILÂNCIA SANITÁRIA	90.000,00
2360	MANUT.DAS ATIVIDADES DE SEGURANÇA PÚBLICA	200.000,00
2364	REFORMA UNID. HABIT. DE FAMILIAS CARENTES	550.000,00
2365	CALÇADA E FOSSA PARA TODOS	300.000,00
2366	HOSPITAL DE AMOR BARRETOS	700.000,00
2367	FOGO NA PANELA E PANELA CHEIA	600.000,00
2368	AUXILIO E SUBVENÇÃO A ENTIDADES EDUCACIONAIS (CLUBE DE MÃES)	50.000,00
2369	IMPLANTAÇÃO DO PROGRAMA PRIMEIRO EMPREGO	800.000,00
2370	MANUTENÇÃO DO CONSELHO MUN. DE MEIO AMBIENTE	50.000,00
2371	AÇÕES DE MEIO AMBIENTE E SUSTENTABILIDADE - CUSTEIO	250.000,00

**PREF. MUN. DE OURILANDIA DO NORTE**

AV. DAS NAÇÕES - CNPJ:22980643/0001-81

Orçamento Programa - Exercício de 2021

Page 3

TABELA EXPLICATIVA - RELAÇÃO DE ATIVIDADES

Código	Discriminação	Valor
2372	APOIO A ENTIDADES FILANTRÓPICAS	60.000,00
2373	APOIO A ENTIDADE FILANTRÓPICA - CLUBE DE MÃES	60.000,00
2374	APOIO A ENTIDADE FILANTRÓPICA - LIGA ESPORTIVA DE OURILANDIA DO NORTE	60.000,00
2375	APOIO A ENTIDADE FILANTRÓPICA - APAE	60.000,00
2376	DOAÇÃO DE UNIFORMES ESCOLARES A FAMILIAS CARENTES	20.000,00
2377	CRIAÇÃO E MANUTENÇÃO DO PROG.ESTÁGIO PARA JOVENS NA PMON/SEC. TRABALHO PROMOÇÃO/TRABALHO	170.000,00
Total		108.887.261,87

**PREF. MUN. DE OURILANDIA DO NORTE**

AV. DAS NAÇÕES - CNPJ:22980643/0001-81

Orçamento Programa - Exercício de 2021

Page 1

TABELA EXPLICATIVA - RELAÇÃO DE OPERAÇÕES ESPECIAIS

Código	Discriminação	Valor
9001	CONTRIBUIÇÃO INSS - EMPREGADOR CÂMARA MUNICIPAL	615.000,00
9025	CUMPRIMENTO DE PRECATÓRIOS	60.000,00
9026	ENCARGOS COM O PASEP	750.000,00
9027	JUROS E ENCARGOS FINANCEIROS E OUTRAS DIVIDAS	60.000,00
9028	RESERVA DE CONTINGÊNCIA	650.000,00
9029	AMORTIZAÇÃO DA DÍVIDA CONTRATADA	600.000,00
Total		2.735.000,00



PREF. MUN. DE OURILANDIA DO NORTE

AV. DAS NAÇÕES

22980643/0001-81

Exercício: 2021

DESPESA ORÇADA POR FUNÇÃO

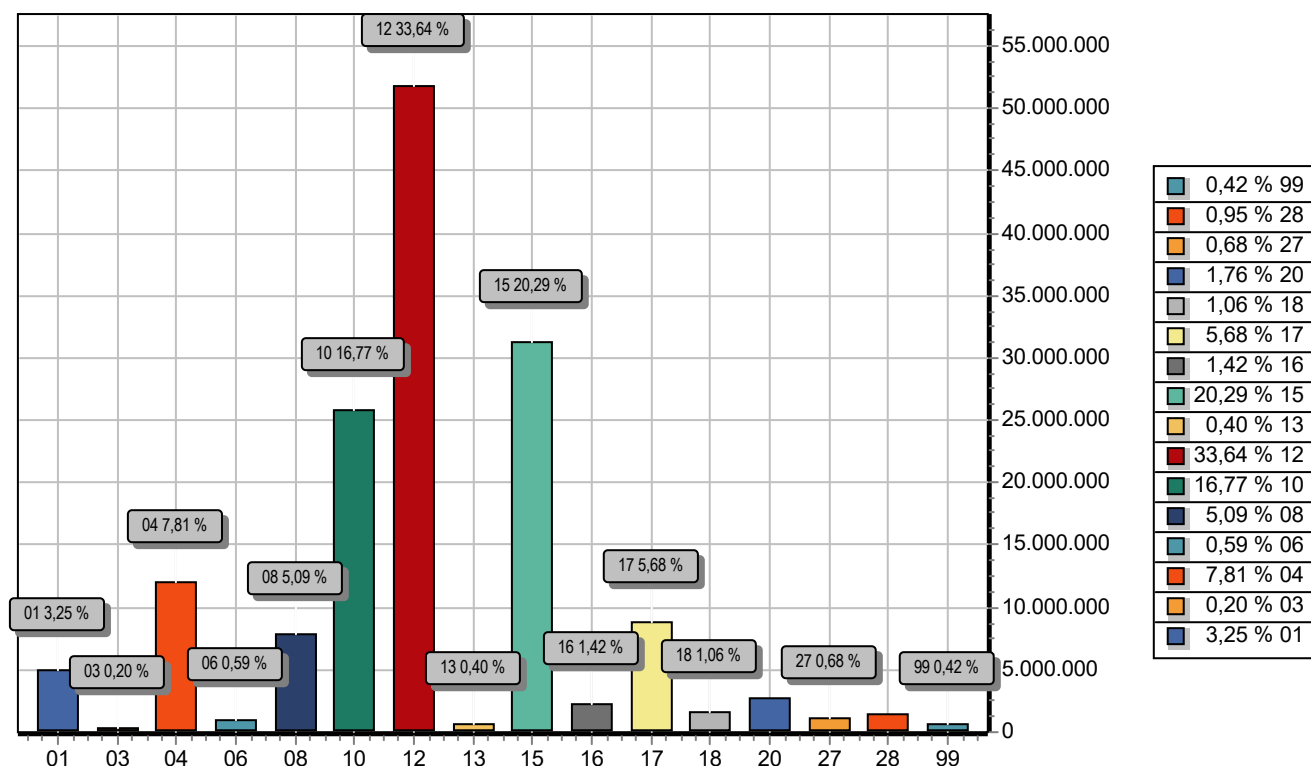

FUNÇÃO		DOTAÇÃO
01	LEGISLATIVA	5.001.152,58
03	ESSENCIAL À JUSTIÇA	310.000,00
04	ADMINISTRAÇÃO	12.027.736,98
06	SEGURANÇA PÚBLICA	902.000,00
08	ASSISTÊNCIA SOCIAL	7.832.000,00
10	SAÚDE	25.823.000,00
12	EDUCAÇÃO	51.798.524,89
13	CULTURA	610.000,00
15	URBANISMO	31.236.830,09
16	HABITAÇÃO	2.190.000,00
17	SANEAMENTO	8.743.000,00
18	GESTÃO AMBIENTAL	1.630.000,00
20	AGRICULTURA	2.707.000,00
27	Desporto e Lazer	1.045.000,00
28	Encargos Especiais	1.470.000,00
99	RESERVA DE CONTINGÊNCIA	650.000,00
TOTAL		153.976.244,54



PREF. MUN. DE OURILANDIA DO NORTE

AV. DAS NAÇÕES

22980643/0001-81

Exercício: 2021

DESPESA ORÇADA POR GRUPO

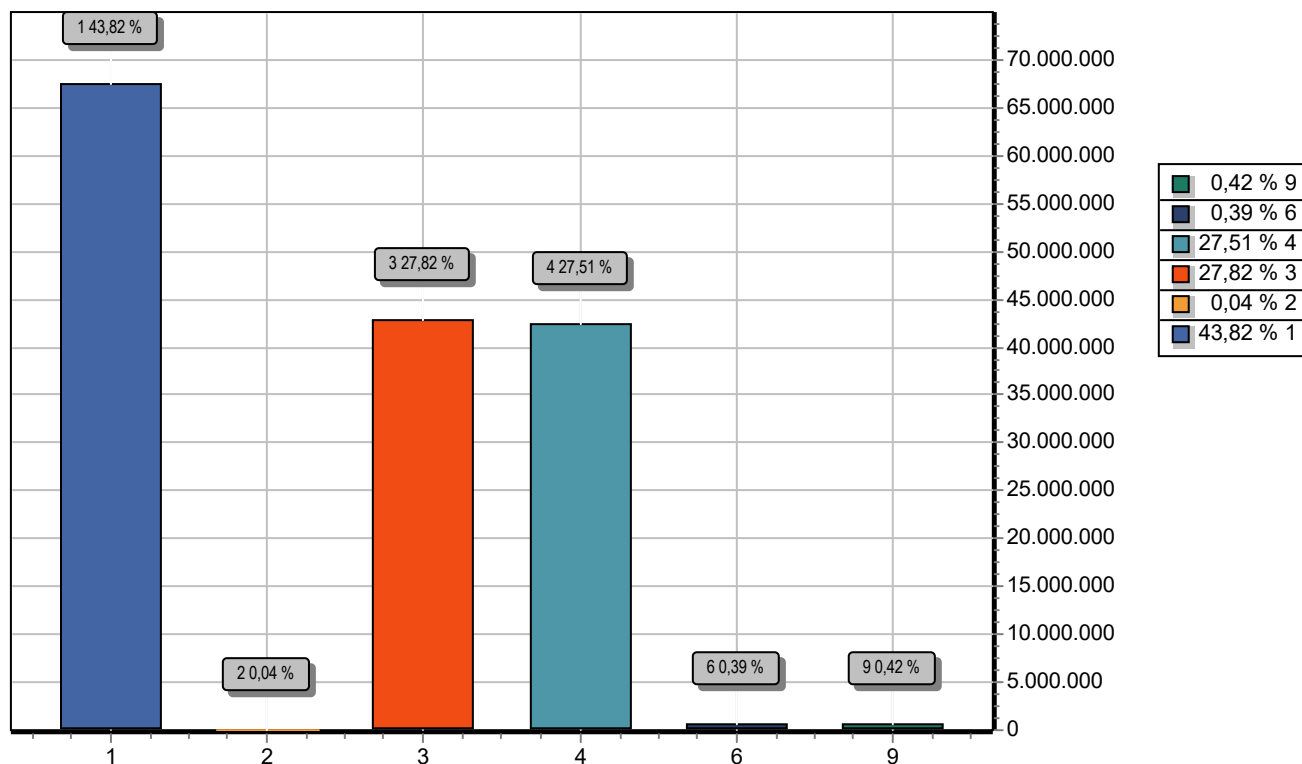

GRUPO		DOTAÇÃO
1	PESSOAL E ENCARGOS SOCIAIS	67.468.444,84
2	JUROS E ENCARGOS DA DÍVIDA	62.420,00
3	OUTRAS DESPESAS CORRENTES	42.841.397,03
4	INVESTIMENTOS	42.353.982,67
6	AMORTIZAÇÃO DA DÍVIDA	600.000,00
9	RESERVA DE CONTINGÊNCIA	650.000,00
TOTAL		153.976.244,54



PREF. MUN. DE OURILANDIA DO NORTE

AV. DAS NAÇÕES

22980643/0001-81

Exercício: 2021

RECEITA PREVISTA

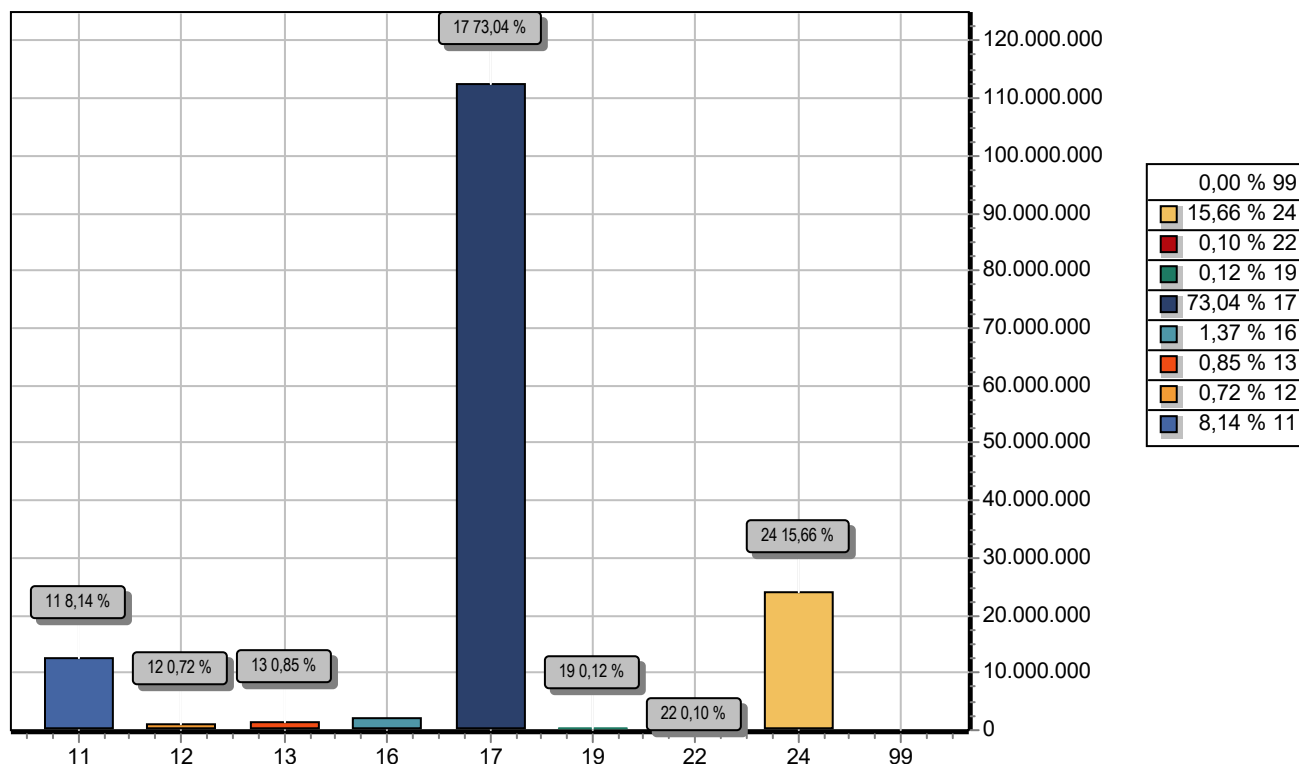

CODIGO	PREVISTO
11	IMPOSTOS, TAXAS E CONTRIBUIÇÕES DE MELHORIA12.536.238,99
12	CONTRIBUIÇÕES1.101.413,63
13	RECEITA PATRIMONIAL1.302.593,70
16	RECEITA DE SERVIÇOS2.114.280,47
17	TRANSFERENCIAS CORRENTES112.461.328,63
19	OUTRAS RECEITAS CORRENTES192.395,84
22	ALIENAÇÃO DE BENS155.743,28
24	TRANSFERÊNCIAS DE CAPITAL24.112.250,00
99	RECURSOS ARRECADADOS EM EXERCÍCIOS ANTERIORES
TOTAL	153.976.244,54